Impresso nas machinas rotativas de MARINONI.

Correio da Manhã

Director — EDMUNDO BITTENCOURT

Impresso em papel da casa P. PRIOUX & C. — PARIS

ANNO XII—N. 5.112 | RIO DE JANEIRO — TERÇA-FEIRA, 28 DE JANEIRO DE 1913 | Redacção—Rua do Ouvidor, 162

HYPOCRISIA POLITICA

A proposito da candidatura Poincaré á presidencia da Republica Franceza lia-se hontem, no "De Longe" do nosso prezado collega Medeiros e Albuquerque, que, segundo a fórmula consagrada pela hypocrisia politica geral, o ex-presidente do conselho da França, não se apresentou: cedeu á insistencia dos amigos e consentiu que o apresentassem. E nota o illustre jornalista a particularidade de se julgarem, todos que aspiram a altos cargos publicos, obrigados a essa hypocrisia de dizer que não são candidatos, e a chamar aos logares que mais cobiçam "postos de sacrificios".

E' o que se dá tambem aqui. Ninguem, pelo que se ouve, quer ser presidente. Para o sr. Pinheiro Machado, a presidencia o reduziria a Samsão de cabellos cortados, com o que elle proprio reconhece que dispõe de mais força governando os presidentes, do que sendo elle proprio presidente, porquanto á força foi o que Dalilla arrancou a Samsão, passando-lhe a tesoura nas melenas. Confessa o chefe da politica nacional que exige e obtem dos presidentes, aos quaes move como bonecos, o que elle não se atreveria a fazer, porque neste caso a responsabilidade seria sua e não alheia. O sr. Francisco Salles tambem já declarou que, absolutamente, não pensa em ser candidato. Não tem ambições, e só acceita os cargos publicos, quando exigidos seus serviços. O sr. Lauro Müller, idem. Este se julga até injuriado pelos que lhe perguntam si ainda é candidato depois das suas formaes declarações de que, acceitando a successão de Rio Branco, se condemnou á morte na politica. O general Dantas Barreto tambem affirma que nunca cogitou de chegar á suprema magistratura da nação. E o sr. Rodrigues Alves, si nada declarou, o sr. Ruy Barbosa falou por elle. O senador bahiano, na sua sensacional entrevista, garantiu que, entre os candidatos enumerados, era o actual presidente de S. Paulo o unico a cujos interesses a propria candidatura não sorria e que a ella não aspirava. O sr. Wenceslão Braz ainda não foi ouvido, mas, conhecida a sua modestia, é seguro affirmar que tambem não quer.

Restam dois candidatos que ainda não disseram se querem ou não a residencia no Cattete, Guanabara, Rio Negro e outros palacios, durante quatro annos. Primeiro, o sr. Albuquerque Lins. Está longe e não teve occasião de manifestar-se sobre a lembrança do seu nome. Tambem não se conhece ainda o pensamento do sr. Ruy Barbosa. Da outra vez, vimos que o eminente chefe civilista só acceitou o sacrificio da sua candidatura, depois que muitos outros, inclusive o sr. Rodrigues Alves, peremptoriamente, a recusaram, de sorte que o sr. Ruy só annuiu ao sacrificio, que tanto lhe custou, [illegible] que o civilismo não abandonasse o combate por falta de candidatos.

Tudo isso é hypocrisia. Estão negaceando, esta é a verdade. Todos querem o alto cargo e não o confessam. Nenhum é sincero, nenhum diz o que sente, como Woodrow Wilson, eleito presidente dos Estados Unidos, o qual, interrogado a tal respeito, respondeu redondamente que sempre desejou aquelle posto, e que, para conseguil-o empregára todos os meios, a começar pelo mais nobre: — estudou, preparou-se e poz-se á altura de merecel-o. Que differença dos nossos homens politicos! Quanta abnegação da parte destes! Quanta modestia! Entretanto, era preferivel que elles procedessem como o presidente eleito da grande Republica norte-americana. O mal, como bem pondera Medeiros e Albuquerque, no artigo a que alludimos, não é aspirar a grandes coisas, mas, sim, aspirar sem as merecer.

Gil VIDAL.

AMANHÃ

A SEMANA EUROPÉA

Topicos & Noticias

O Tempo

Das zonas norte e centro não houve telegrammas.

Na zona sul, a pressão atmospherica, de hontem para hoje, desceu, subindo a temperatura.

O céo esteve geralmente nublado. Cairam chuvas fracas nos Estados de Minas, Rio e Paraná.

O estado do tempo, em geral, foi incerto.

Ventos variaveis e fracos, predominando, porém, calmaria.

Na capital, a pressão pouco oscillou, assim como a temperatura.

O céo esteve nublado.

O estado do tempo foi bom.

Ventos dos quadrantes N-E e S-E, com força regular.

A maxima da vespera verificou-se em Guarapuava, com 29°.3, e a minima, em Curityba, com 12°.0.

No Rio: maxima, 26°.4; minima, 22°.1.

HONTEM

INTERIOR — Conferenciaram em Petropolis com o marechal Hermes o ministro da Fazenda e o senador Urbano Santos.

* O ministro da Viação assignou varias portarias de promoção, nomeação e dispensa dos funccionarios da Inspectoria Federal de Estradas de Ferro.

* O presidente Rodrigues Alves foi visitado em Santos pelo senador Antonio Azeredo.

* Expulsos do territorio nacional, embarcaram pelo "Cap Vilano", quatro ladrões, processados pela 2ª delegacia auxiliar.

* O Supremo Tribunal deu ganho de causa á Light, na acção contra ella movida por Guinle & C., a proposito da captação das aguas do rio Piarhy.

* Foi muito visitada a séde do consulado allemão, pela passagem do anniversario de sua magestade Guilherme II.

* Dois funccionarios da Alfandega apprehenderam um contrabando de seda, avaliado em 50:000$000.

* O prefeito visitou os arrabaldes ultimamente inaugurados, ordenando varias providencias.

* Chegou de Itatyaia, acompanhado de sua familia, o ministro Pedro de Toledo.

* Realizou-se, á noite, no Club Germania, um grande baile, ao qual compareceu o dr. Lauro Müller.

EXTERIOR — Annunciou-se em Londres que, por motivo da votação da emenda de sir Edward Grey, concedendo o direito de voto ás mulheres, foram tomadas providencias afim de evitarem possiveis conflictos.

* De Mongador disseram que os francezes, depois de quatro horas de combate renhido, conseguiram occupar Anflous, que se encontrava em poder dos marroquinos rebeldes.

* Os jornaes, em Roma, rejubilaram-se pela operação effectuada pelo grupo de banqueiros, que adquiriu quatrocentos milhões de obrigações do Thesouro.

* O "Messaggero" noticiou que no dia 1 de fevereiro proximo o general Ragni declarará abolido o estado de guerra das cidades de Tripoli, Homs e Misurata.

* Os mahometanos domiciliados em Calcutá realizaram varios "meetings" de apoio ao Partido dos Jovens Turcos.

* Telegrammas de Vienna para Londres disseram ser corrente nos meios diplomaticos da capital austriaca que chegou a condições bastante criticas a pendencia bulgaro-rumaica, sobre as fronteiras dos dois paizes.

* Procuraram o ministro da Agricultura, no seu gabinete, as seguintes pessoas: dr. Rogerio Dametre, José Christiano Santos, dr. Arnaldo Rocha, João Varzea, João A. Sanches, dr. Thaumaturgo de Miranda, W. Petrola e tenente Jayme B. Magalhães.

Caixa de Conversão

Movimento de hontem:

Entradas: libras 19.333-10-0 e marcos 508.760.

Saídas: libras 2.399-0-0, francos 5.030, marcos 2.000 e ouro nacional 1:560$000.

Lastro:	
Ouro em deposito . . .	392.528:468$935
Responsabilidade do Thesouro: lei n. 2.357 e decreto n. 8.512	19.339:776$016
Total	411.868:244$951
Emissão:	
Notas em circulação. . .	411.857:280$000
Moeda subsidiaria . . .	10:964$951
Total	411.868:244$951

Cambio

Praças	90 d/v	A' vista
Sobre Londres.	16 17/64	16 7/64
" Paris.	$586	$595
" Hamburgo.	$724	$734
" Italia.	—	$593
" Portugal.	—	$305
" Nova York.	—	3$085
Libra esterlina em moeda		15.012
Ouro nacional, em vales por 1$.		1$687
Bancario.	16 7/32	16 5/16
Caixa matriz.	16 1/4	16 5/16

Renda da Alfandega

Em ouro.	186:290$261
Em papel	303:450$873
Arrecadada de 1 a 27 do corrente . . .	8.982:657$503
Em egual periodo de 1912	9.410:458$668
Differença a maior em 1912	427:801$165

HOJE

* O Correio expede malas pelos seguintes vapores:

"Oropesa", Rio da Prata e Pacifico; "Petropolis", Bahia e Hamburgo; "Paraná", Dakar, Las Palmas e Marselha; "Erlangen", Madeira, Leixões, Antuerpia e Bremen; "Sierra Nevada", Rio da Prata.

Está de serviço na Repartição Central de Policia o 2º delegado auxiliar.

Reuniões

Effectuam-se hoje ás seguintes:

Centro Beneficente D. Amelia, Rainha de Portugal, ás 7 horas;

Centro Beneficente Homenagem ao Conselheiro Augusto de Castilhos, ás 6 1/2 horas;

C. H. dos Proprietarios de Hoteis e Classes Annexas, ás 9 horas;

Ben.'. Loj.'. 18 de Julho, ás horas do costume;

Sociedade Beneficente Memoria ao Almirante Custodio José de Mello, ás 7 horas;

Sociedade Protectora da Instrucção, Mantenedora do Lyceu Popular de Inhauma, ás 8 horas.

Secção Livre

Publicamos:

Junta Commercial.

Oscar Loup.

Inspectoria de Vehiculos.

Campo Bello.

Carta aberta.

Ao Banco do Brasil.

Formicida "Paschoal".

Liberdade profissional.

Missas

Rezam-se as seguintes, por alma de:

Antonio Joaquim da Encarnação, ás 9 horas, na egreja de S. Francisco de Paula;

Maria A. de Menezes, ás 8 1/2 horas, na matriz de Sant'Anna;

Caetana Naberbéck Brandão, ás 9 horas, na egreja de S. Francisco de Paula;

Amelia Menezes de A. Carvalho, ás 9 1/2 horas, na egreja de S. Francisco de Paula;

Rosa Bezerra, ás 9 horas, na egreja de Santo Antonio dos Pobres;

José Avelino dos Santos, ás 9 horas, na egreja de S. Francisco de Paula;

Luiz Ferreira Goulart, ás 9 1/2 horas, na egreja do Engenho Novo;

Commendador Baldomero Carqueja de Fuentes, ás 9 horas, na antiga Sé;

Amelia Niemeyer, ás 8 horas, na matriz do Bomfim, em Copacabana;

Bertholda Candida da Silva, ás 9 horas, na egreja de N. S. do Parto.

A' tarde e á noite

Lyrico — "Uma causa celebre".

Apollo — "Você me conhece?"

S. José — "Forrobodó".

Rio Branco — "Nas Zonas".

Theatro Recreio — "P'ra burro".

Theatro S. Pedro — "Fandanguassú".

Cinema Theatro Chantecler — Magnificas fitas.

Palace Theatre — Espectaculo variado.

Pavilhão Internacional — Variado espectaculo.

Cinematographo Parisiense — "Films" imponentes.

Cinema Avenida — Maravilhoso programma.

Cinema Pathé — Programma de bellas fitas.

Cinema Odeon — Fitas sensacionaes.

Cinema Ouvidor — Importante programma.

Cinema Ideal — Fitas de assumptos bellissimos.

Cinema Paris — Esplendido programma.

Cinema Theatro Maison Moderne — Bellas fitas.

Cinema Theatro Carlos Gomes — Soberbo programma.

Royal Cine — "Os demonios da noite".

A necessidade, em que o novo governador do Amazonas se viu de dissolver a policia do Estado para reorganizal-a com pessoal novo e differente, mostra bem o perigo do armamento das milicias estaduaes, quando esse armamento não é feito debaixo de todas as cautelas e quando o zelo pela disciplina não preside á sua organização.

A policia do Amazonas estava adquirindo uma triste celebridade de fabricadora de motins. Ainda antes do sr. Jonathas Pedrosa tomar o governo, ella levára a cabo a deposição do sr. Bittencourt. Não havia como confiar mais em tal milicia, transformada em elemento de desordem, prompta para anarchizar a administração publica ao simples aceno do aventureiro que lhe tomasse o passo.

Tolerando-a e mantendo-a, o sr. Jonathas admittiria uma tutella para o seu governo, que se havia de exercer á viva força, collocando o governador do Estado na situação de prisioneiro dos alferes e capitães-móres da policia. Não faria o governo um gesto sem que primeiro para esse gesto solicitasse o beneplacito daquella guarda pretoriana.

Quando rompeu o movimento de rebeldia contra o sr. Bittencourt, previmos daqui a situação em que ficaria o novo governador, si quizesse manter semelhante policia. Na primeira opportunidade, succederia ao sr. Jonathas a mesma coisa que havia succedido ao seu antecessor.

Felizmente, todo o perigo foi a tempo calculado e um dos primeiros actos do novo governo, foi a substituição radical dos policiadores arruaceiros.

Tenham, em todos os Estados, desses gestos os respectivos governos e estará começada uma reacção salutar contra semelhantes incursões militarescas na vida politica do paiz.

A bordo do novo paquete *Sierra Nevada*, chegou hoje ao Rio o dr. Silvino Gurgel do Amaral, ministro plenipotenciario do Brasil na Europa.

O dr. Gurgel do Amaral é um dos nossos mais distinctos diplomatas. Como encarregado de negocios em Madrid, foram coroados de exito os seus esforços no sentido de restabelecer para o Brasil a emigração hespanhola.

Tudo cansa neste mundo.

Quando o sr. Tavora foi nomeado chefe de policia, falou-se muito da sua austeridade e do seu zelo pela moral publica. De facto, elle era um homem preoccupado com essas coisas; tanto que, logo depois de empossado, aproveitou a opportunidade do estado de sitio para expulsar da rua Senador Dantas um certo numero de moradoras importunas que, por ali se aboletavam havia annos.

Em seguida, como que cumprindo o programma rigoroso dum frade benedictino, elle entrou pelos theatros, a examinar, com horror, os *maillots* das artistas e a obrigal-as ao uso de saias compridas, que não deixassem ver-se-lhes as pernas. Era o sr. Tavora, como se vê, um funccionario que, sobre todas as coisas, defendia a moral. Muitos paes de familia levantaram preces a Deus, por ter emfim surgido na policia o Catão de que ella precisava.

Mas tudo cansa e aborrece. Por isso, o sr. Tavora mandou á fava a tal mania de zelar pela moral publica.

Ainda ha poucos dias, elle consentiu um genero de espectaculo verdadeiramente excepcional. Para se calcular que espectaculo era esse, basta dizer que foi effectuado depois da meia noite, a portas fechadas, sendo os ingressos vendidos fóra da bilheteria. Tratava-se de alta e refinada pornographia. Duas obras primas da literatura portugueza. *A Morgadinha de Val-Flôr* e a *Ceia dos Cardeaes*, foram profanadas em torpes parodias, feitas sem arte, sem gosto e sem vergonha nenhuma, para gozo de um publico baixo de rufiões. A policia soube de tudo, e, o que é mais, deu licença para que se realizasse o espectaculo, que, de facto, foi effectuado, com a presença de uma autoridade.

Vê-se, pois, que essa historia de moralidade é uma bobagem e tôlo será quem ainda a tome a sério.

O dr. Estanisláo Pamplona, director dos Telegraphos, recebeu do chefe do 2º districto telegraphico da Bahia o seguinte telegramma:

"*Cachoeira* — Acabo de receber do encarregado da estação meteorologica de Caetité a seguinte communicação: "Reina um sol abrazador. Entre lavradores desta zona ha grande desanimo por falta de chuvas, lavoura maior parte considerada perdida. Ha muitos dias a temperatura sobe acima de trinta gráos, hoje, vinte tres de janeiro subiu a 34.5 centigrados á sombra. (assignado) *Bernardo*." Saudações. — *Navarro*."

O ministro da Guerra ordenou, por intermedio do Departamento da Guerra, aos inspectores das regiões militares, que devem ser consideradas como solteiras, as praças casadas por qualquer religião, porquanto, só o casamento civil lhes dá direito a certas garantias e exigencias.

O ministro da Fazenda designou o 1º escripturario do Thesouro Nacional Affonso Luiz de Sá Athayde para representar a Fazenda Nacional na tomada de contas relativa ás linhas ferreas Central de Macahé, prolongamento da Estrada de Ferro Barão de Araruama, Carangola e Santo Eduardo ao Cachoeiro de Itapemirim.

A MOBILIADORA — Moveis, tapetes e cortinados a prestações. Entrega immediata. 72, rua São José, 72. Tel. 3.600.

Já se acha aquartellado na margem do Itaquary, no Rio Grande do Sul, o 4º regimento de cavallaria.

COLLEGIO S. Carlos Franco Brasileiro.

O dr. Francisco Salles, ministro da Fazenda, recebeu hontem, do dr. Borges de Medeiros, presidente do Estado do Rio Grande do Sul, o seguinte telegramma:

"Assumindo o exercicio do cargo de presidente Estado, cumpre-me apresentar-vos effusivas saudações, confiante vosso concurso valioso meu governo, afim possa este realizar elevados intuitos o animam em relação engrandecimento moral material Rio Grande do Sul. Saudações."

Mol. de creanças — Dr. Moncorvo — R. S. Pedro, 54.

O dr. Francisco Salles, ministro da Fazenda, designou hontem os inspectores de Fazenda Proença Gomes, Cunha Junior e Francisco Guimarães, os escripturarios Armando de Oliveira e João Cavalcante, para, em commissão, examinarem a escripturação da 2ª pagadoria do Thesouro Nacional.

Deste modo fica dissolvida a commissão nomeada, ha dias, pelo director da Despesa Publica para tal fim.

Bebam BRAHMA A rainha das cervejas

No Thesouro Nacional foi hontem lavrada escriptura de compra, pelo Banco do Brasil, de um terreno situado no Cáes do Porto.

Bebam ANTARCTICA A melhor de todas as cervejas.

Foi aposentado no logar de ajudante da officina de fundição da Casa da Moeda, Tiburcio de Souza Reis Carvalho.

Tosse? Coqueluche?—BROMIL

O ministro da Fazenda vae expedir circular a todas as alfandegas, declarando aos respectivos inspectores que não devem mandar abrir concurso para os logares de guarda sem prévia ordem do ministerio.

A Cruzeiro do Sul satisfaz os seus compromissos, a rigor, no menor espaço de tempo possivel. Séde social: Rua da Quitanda n. 120 — Rio de Janeiro.

O ministro da Fazenda approvou o acto do delegado fiscal do Thesouro Nacional no Ceará, acceitando de Saboia Albuquerque & C., contratantes da construcção do prolongamento da Estrada de Ferro de Sobral, o recolhimento da quota de fiscalização referente ao 2º semestre do anno findo, na importancia de 9:000$000, que deverá ser escripturada na rubrica — Rendas industriaes — contribuição das companhias ou empresas de estradas de ferro, etc. — convindo que esses recolhimentos sejam feitos por semestres adeantados, na fórma da clausula XXII do respectivo contrato.

A SAUDE DA MULHER — Para irregularidades menstruaes e suspensão.

A QUESTÃO DOS PASSAPORTES EM PORTUGAL

Já é sabido que o governo republicano portuguez, presidido pelo sr. Affonso Costa, reconsiderando sobre a ordem que dera mandando supprimir os passaportes collectivos, annullou essa sua resolução, segundo dizem os telegrammas para os jornaes e para a legação portugueza.

Fica assim resolvida essa questão que muito agitou a imprensa brasileira, que foi unanime, pode dizer-se assim, em verberar aquelle acto do governo, pois embora se tratasse de fazer executar uma lei anterior á propria Republica, o que é certo é que nunca ella entrara em vigor, antes é bem sabido que o seu autor visava a annullar inteiramente os passaportes, consciente de que a emigração, embora fosse um mal, representava todavia para o paiz uma enorme e poderosissima fonte de renda, pelo augmento das exportações portuguezas e importação constante de valores em especie metallica attingindo tudo annualmente a dezenas de milhares de contos de réis fortes.

O governo do sr. Affonso Costa revogando impensada resolução anterior, si deu satisfação cabal ás reclamações da opinião publica brasileira, ao mesmo tempo zelou pelos interesses do paiz que dirige politicamente.

Como o *Correio da Manhã* foi o primeiro a atacar a suppressão dos passaportes collectivos, registramos tambem com muito prazer a noticia de que essa suppressão não foi mantida, fazendo votos para que nenhuma especie de outras exigencias administrativas surja com o fim de impedir que para o Brasil venha quem quizer vir trabalhar.

SERPENTINA CONFETTI em grande escalas a preços reduzidos DAVID & C' Avenida Rio Branco 103

No Thesouro Nacional vae ser lavrada a escriptura de compra pela União á Camara Municipal de Vassouras, da Ferro Carril Vassourense, pela quantia de 50:000$000, pagaveis em apolices da divida publica, juros de 5 %.

Curas maravilhosas de molestias pulmonares, usando-se o Elixir de Mastruço.

A Caixa de Conversão recebeu hontem os seguintes depositos de ouro: do Banco Germanico do Rio da Prata, 500.000 marcos, equivalentes a 367:073$600; e do London Brasilian Bank, 18.000 libras, equivalentes a 270:000$000.

Sommados esses depositos, na importancia de 637:073$600, ao saldo existente em cofre no sabbado ultimo, que era de 391.908:038$088, a Caixa encerrou hontem o seu expediente com o saldo ouro elevado a mais de 392.545:[illegible]$000.

Rouquidão? Asthma?—BROMIL

AS MOROSIDADES NAS OBRAS MUNICIPAES

O general Bento Ribeiro, lendo os commentarios dos jornaes, principalmente os do *Correio da Manhã*, ás ultimas e recentissimas inundações, terá tido talvez um gesto de tedio, e terá dito mentalmente que as obras, tão reclamadas e indispensaveis para se impedir que a cidade seja inundada de cada vez que chove um pouco mais fortemente, estão sendo executadas.

E, em parte, si assim monologou o chefe do nosso districto, monologou muito bem. Tem apenas um pequeno contra esse monologo. E' que as obras que se estão realizando *apenas em alguns pontos da cidade*, decorrem com placidez, com indolencia, com serenidade taes, que promettem estar concluidas no final do seculo!

Para attestar o que dizemos, lá está o largo do Matadouro improvisado em lago sempre que ha chuvas mais fortes. Foi concebido um plano de remodelação daquella zona, no qual entra a elevação do nivel não só do largo mas tambem de certas ruas que nelle vão desembocar. O trabalho a realizar é grande, pois têm de ser construidas canalizações para as aguas pluviaes, com dimensões proporcionaes ao volume das aguas a que devem dar escoadouro, e nalguns pontos de toda aquella zona a differença de nivel a elevar attinge a um metro mais ou menos.

Bastam estas indicações para que se comprehenda a importancia que têm aquellas obras, e, porque ellas correspondem a uma necessidade urgente, inadiavel, seria de esperar que a Prefeitura, desde que as iniciou, empregasse todo o seu zelo para a mais prompta conclusão dellas. Pois o que está succedendo é precisamente o contrario. E' limitadissimo o numero de homens que ali trabalham, e nem todos os dias se faz serviço. Amontoam-se por meio do largo algumas barricas de cimento e mais materiaes de construcção, que por lá ficam esperando que homens energicos e robustos os aproveitem, para a modificação daquella zona alagadiça. Da demora na execução dos trabalhos resultam as inundações na rua de São Christovão, a ponto de ficar paralysado o serviço de bondes e de automoveis. Pois apezar de tudo isto, é como dizemos: as obras arrastam-se numa lentidão verdadeiramente desesperadora!

Não poderia a boa vontade do prefeito ordenar que soffram impulso mais energico aquelles trabalhos?

O MOMENTO

Referve a complicação das candidaturas presidenciaes. De todos os pontos do paiz nos chegam noticias de combinações a ellas referentes, e os politicos vão como podem aventando e praticando meios e modos de chegarem á escolha de um homem que possa conciliar as opiniões partidarias em vesperas de explodirem, creando nesse caso uma situação bem difficil para os chamados dirigentes da politica nacional. Todos elles procuram fortificar-se da melhor maneira. Desde o sr. Pinheiro Machado ao mais humilde soldado do P. R. C., ninguem por emquanto se arrisca a tomar uma attitude franca ao lado de determinado presidenciavel. Porque a heterogeneidade dessa especie de partido nunca esteve tão em evidencia como agora. A divergencia entre os seus membros é manifesta, ou por outra, os nomes de que se cogita no seio da perniciosa agremiação, si satisfazem a uns, não garantem a estabilidade do prestigio de outros. De maneira que o problema das candidaturas representa por agora, menos a escolha de um candidato que com pulso firme emprehenda a reorganização de tudo isso que por ahi se vae esbarroando na politica e na administração publica, do que a preoccupação de campanario, tendente a contentar os interesses dos politiqueiros profissionaes.

Como sempre acontece, a nação não é ouvida nas circumstancias excepcionaes da eleição do seu primeiro magistrado. Tudo se passa nos bastidores, como si o futuro deste paiz esteja inteiramente á mercê de um punhado de homens que avocou o direito de dirigir este vastissimo territorio que se estende do Rio Grande ao Acre. E estamos em plena vigencia do regimen democratico. Os textos constitucionaes ahi estão attestados de trechos, segundo os quaes a nação é quem governa, o povo é soberano e, portanto, é quem pratica o governo de si mesmo, pelo orgão dos seus representantes. Mera ficção, é bem verdade. Todos os que observamos a marcha das coisas politicas no actual momento, temos que concluir pela asseveração de que a chamada soberania nacional não passa nesta terra de uma cruel ironia. Letra morta, o voto restringe-se ás actas falsas dos mandões da provincia e do Districto Federal. Logo, uma democracia, na qual falha o voto popular, mente á propria essencia da sua organização.

Essa, a causa inicial da crise em que nos debatemos. Para remediar o mal, lembra-se aos "responsaveis" pelo regimen a necessidade de instruir o povo. A instrucção publica ainda é um magnifico diversivo para os politicos desoccupados. Por isso mesmo que o Congresso, de vez em quando, tem conhecimento de que ha entre os que o compõem alguem que pensa em instruir as populações incultas do Brasil. O sr. Octavio Mangabeira atacou o problema na sessão passada. Formou-se uma commissão especial, destinada a estudal-o em todas as suas diversas modalizações. Mas essa commissão nada fez, ao que nos consta, de maneira que o proprio sr. Octavio Mangabeira é quem vae tratar isoladamente de assumpto tão importante, durante as suas ferias parlamentares.

Do mesmo modo como se procede com a instrucção, são encaradas as mais palpitantes questões, das quaes depende o nosso futuro. Não temos Exercito á altura de nossa situação internacional, nem mesmo sufficiente para desempenhar de prompto o papel que a Constituição lhe destina. Todos os senhores da politica têm conhecimento desse precario estado de coisas. Mas o legislativo não procura combinar com o grande Estado-Maior medidas concernentes a fazel-o desapparecer, e tudo vae continuando á matroca. Falta-nos Marinha, si bem que possuamos navios novos e poderosos. Não se conhece, da parte dos chamados directores da politica, nenhum movimento dirigido no sentido de legislar sobre a reorganização das nossas forças navaes. O nosso estado economico tambem não fica em nada atrás do que se verifica relativamente ao Exercito e á Marinha. Chegámos até á extravagancia de possuirmos legisladores que sustentam ser o *deficit* o regimen normal das boas finanças. A politica, em si propria, vive numa confusão estupenda. E por sobre tudo isso uma indisciplina social verdadeiramente alarmante.

Ora, numa situação dessas, tudo indica que a successão presidencial offerece difficuldades que urge remover a todo transe. O homem que precisa chegar ao Cattete em 15 de novembro de 1914, não deve pertencer a facções ou a partidos, mais ou menos desengonçados como esse famoso Partido Republicano Conservador. Ao contrario, precisa participar do apoio de toda a nação, concretizando-lhe as aspirações de reintegração na liberdade e na ordem, fundamente abaladas neste periodo marechalicio, do qual a lei e a justiça foram varridas pelas manifestações discrecionarias da força. Ou a questão será posta nestes termos, ou tão cedo não se reerguerá o prestigio da Republica.

"NUTROGENOL Granado". Tonico do esgotamento nervoso.

O director do Expediente do Thesouro Nacional communicou ao inspector da Caixa de Amortização, para os fins convenientes, que foi lavrado na Procuradoria Geral da Fazenda Publica, em favor da Compagnie de Chemins de Fer Fédéraux de l'Est Brésilien, termo de transferencia da caução de 500:000$000, effectuada no Thesouro Nacional pela Companhia Viação Geral da Bahia, e constituida por 500 apolices da divida publica do valor nominal de 1:000$ cada uma, sendo 200 uniformizadas; 200 do emprestimo de 1910 e 100 do emprestimo de 1911, em garantia do contrato de arrendamento da E. F. S. Francisco, no Estado da Bahia, com os onus que gravam as referidas apolices e a obrigação de ser apresentada, dentro de 30 dias, a contar de 11 do vigente, prova da transferencia dos alludidos titulos para a primeira das citadas companhias, visto ter ella ficado sub-rogada em todos os direitos e obrigações decorrentes do contrato de arrendamento.

PAPELARIA BRASIL
Rua da Quitanda, esquina Hospicio

Entrou hontem para o dique Santa Cruz o cruzador *Tiradentes*, que vae soffrer a respectiva limpeza no casco.

O cruzador-torpedeiro *Tupy* deixou aquelle dique, convenientemente reparado.

MOLESTIAS DOS OLHOS E OUVIDOS—Dr. Neves da Rocha. Consultas das 2 ás 5 horas, em seu consultorio nesta capital, á avenida Central, 90. Durante o verão residindo em Petropolis, ahi attende aos clientes que desejarem consultal-o.

O contra-almirante Adelino Martins, director da Escola Naval, offerecerá na proxima quinta-feira uma festa aos novos segundos-tenentes e guardas-marinha, sendo entregues aos mesmos as respectivas espadas.

O presidente da Republica e as autoridades navaes assistirão a essa solennidade, durante a qual os novos officiaes prestarão o respectivo juramento.

Porque não procura a **Cruzeiro do Sul**, para segurar a sua vida? Tabellas reduzidas.
Séde social: Rua da Quitanda n. 120 — Rio de Janeiro.

O cruzador *Barroso*, do commando do capitão de fragata Antonio Julio de Oliveira Sampaio, recebeu ordem de aprestar-se para sair em commissão do governo.

A cosinha do Restaurant **Cascata** é de primeira ordem e sem rival.

O director do Patrimonio do Thesouro Nacional requisitou do delegado fiscal em S. Paulo informações sobre as medidas que já tenha posto em pratica em salvaguarda dos interesses da Fazenda na acção proposta por Julio Conceição sobre a demarcação de duas pedreiras em Santos.

A SAUDE DA MULHER — Para hemorrhagias e incommodos uterinos.

"Correio da Manhã" REFORMA DE ASSIGNATURAS

Attendendo a pedido de assignantes residentes em localidades longinquas, onde ha absoluta falta de conducção, resolvemos prorogar até 31 do corrente o prazo para as reformas das assignaturas.

Pela segunda vez estamos distribuindo o

Almanack do "Correio da Manhã" edição de 1913

A REFORMA DAS NOSSAS ASSIGNATURAS CUSTAM:

Um anno. .	30$000
Seis mezes.	18$000

quantias que devem ser dirigidas em vales do correio ou registradas a V. A. DUARTE FELIX, gerente do "CORREIO DA MANHÃ".

NA 2ª PAGINA

CARTAS DO EXILIO

Pingos & Respingos

— Qual é o teu palpite, quanto a candidatos?

— Jogo no azar...

— Crédo! Esperas que vença o azar sendo a escolha feita num anno que acaba em 13... E' da gente benzer-se!

* * *

No palacio Rio Negro:

— Ahi está um restaurador...

— Hein?!

— ... de quadros.

* * *

MELHOR ORTHOGRAPHIA

As phrases citadas mostram que o sr. Borges de Medeiros continúa a ser positivista. Eram aliás favas contadas.

(De um artigo)

Eu, amigo, a orthographia,
Devido ás phrases citadas,
Mudaria: escreveria
Que as favas eram *comtadas*...

* * *

— Estou admiradissimo!

— ?

— Andam a fazer combinações sobre a chapa presidencial em S. Paulo, e o Brestane não veiu declarar outra vez que não é candidato á vice-presidencia!

* * *

CALOR!

Tem feito um calor insupportavel.

(De um correspondente da Bahia)

Calor! Mas elle se engana
Nessa noticia que dá,
Ao que informa o Luiz Vianna
E' grande o frio por lá!

* * *

— Qual será o club que tirará a palma no Carnaval?

— Este anno? Nada mais facil de responder. Deve ser o Club dos Politicos. O Carnaval este anno é delles com o caso das candidaturas.

* * *

MODAS

A moda dos moços bonitos, na Avenida é agora o beliscão nas senhoras.

(De um jornal)

E' a moda dos taes catitas
Cheios de RR e FF?
Pois que a das moças bonitas
Passe a ser a dos tabefes...

Cyrano & C.

A QUESTÃO DAS CANDIDATURAS

A successão do marechal Hermes de ha muito preoccupa os proceres do P. R. C.

«S. Paulo teria muito prazer em suffragar o nome do dr. Francisco Salles»

Mais difficil do que se suppõe tem sido a escolha dos futuros candidatos á presidencia e vice-presidencia da Republica.

Tanto quanto a actividade de nossa

Dr. Sabino Barroso

reportagem politica conseguir, iremos dando a publico as transacções e os accordos feitos no sentido de se resolver o problema.

De ha muito que se cogita na successão do marechal Hermes, devido á ultima campanha. A nação interessou-se, mostrou viver, correndo a suffragar os candidatos civilistas e dahi o recuo dos "fazedores" de presidentes. Agora não mais terão os proceres a facilidade encontrada até então. O civilismo é uma força viva, que, si póde ser enfraquecida, o que não é provavel, tambem póde, de um momento para outro, com adhesões valiosas, impôr-se, mudando por completo a direcção da nossa politica.

Os receios de uma nova campanha, devido ao enfraquecimento do P. R. C., composto de elementos heterogeneos, fizeram com que nascesse de ha muito a preoccupação da escolha de um candidato que não fosse recebido com hostilidade por qualquer dos partidos, muito embora a sua apresentação fosse feita por elementos do P. R. C. e ratificada mais tarde pela Convenção Civilista.

Esses desejos serão satisfeitos? O que se tem passado até agora dá com clareza que esse sonho é irrealizavel...

O sr. Pinheiro Machado, acompanhado por altas influencias do seu partido, entende que o candidato só deve ser um civil.

Mas a difficuldade, o embaraço em congregar elementos em torno de um nome, tem sido tal, que varias chapas foram lembradas, discutidas e acceitas e abandonadas pouco depois, pela sua inviabilidade.

* * *

Quando foi denunciada a existencia do Bloco do Norte, cujo fim era a apresentação da chapa Dantas Barreto-Seabra, effectuaram-se aqui varias reuniões politicas.

Discutiu-se a possivel dissidencia entre o norte e o sul, reiterando varios elementos nortistas os seus protestos de solidariedade ao P. R. C., em caso de um rompimento politico, motivado pela successão do marechal Hermes.

E, então, um candidato á governança de um Estado do norte, hoje em mãos de um *salvador*, lembrou que para destruir a nova liga politica bastavam Minas e o Rio Grande do Sul, por certo — accrescentou — seguidos por S. Paulo, que dessa vez não assumiria responsabilidades.

De uma dessas confabulações nasceu a chapa Pinheiro Machado-Sabino Barroso.

Pouca duração teve essa lembrança, porque as declarações feitas por officiaes do Exercito e alguns da Arma-

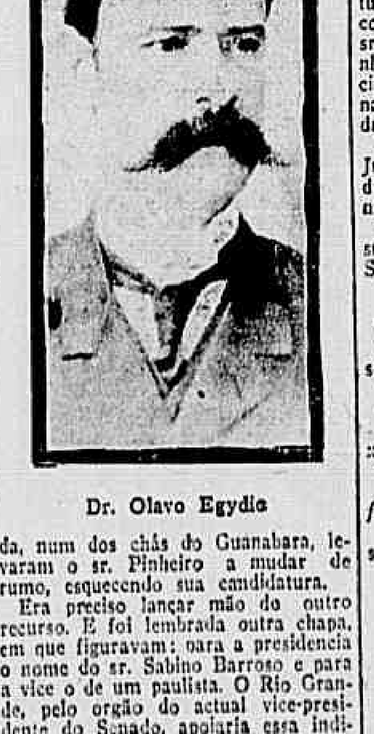

Dr. Olavo Egydio

da, num dos chás do Guanabara, levaram o sr. Pinheiro a mudar de rumo, esquecendo sua candidatura.

Era preciso lançar mão do outro recurso. E foi lembrada outra chapa, em que figuravam: para a presidencia o nome do sr. Sabino Barroso e para a vice o de um paulista. O Rio Grande, pelo orgão do actual vice-presidente do Senado, apoiaria essa indicação.

Novas difficuldades surgiram, ficando, no emtanto, de pé, alguns dias, essas combinações. A prova disso está numa critica feita ao morro da Graça, por um deputado nortista que, tendo conhecimento de tudo e querendo apparecer, disse:

— Um bom candidato é o Sabino Barroso. Tem um defeito grande — é não ser casado.

Houve quem risse e quem adeantasse:

— E nós somos governados pelas esposas dos presidentes?

Mas, Minas, tão pacata, tão ordeira, fez arreganhos: — o candidato devia ser o sr. Francisco Salles...

* * *

O lançamento da candidatura do sr. Francisco Salles é inevitavel. O actual ministro da Fazenda, apezar de suas declarações em contrario, é um dos candidatos á futura governança. E' a candidatura que mais combate o sr. Ruy Barbosa. E' bem verdade que no presupposto de desarmar essa opposição, já se pensou na inclusão do sr. Albuquerque Lins. Surtirá effeito essa transacção, acceitará o ex-presidente de S. Paulo a sua indicação numa chapa guerreada pelo dr. Ruy Barbosa?

E' o que nos resta ver.

Minas deve apoiar em peso o sr. Francisco Salles. Duvidamos que tal se dê. O sr. Bernardo Monteiro, com o seu grupo, não vê bem essa chapa, sendo muito possivel uma scisão na politica do Estado, si a candidatura fôr por deante.

Um deputado mineiro, quando ainda funccionava a Camara, ouvindo, na sala do café, falar na candidatura do sr. Salles, disse:

— Isso é coisa do Bressane e do Junqueira. Lá em Minas elles dizem que "as classes conservadoras" é que levantam a candidatura do Salles; aqui dizem que Minas é que está impondo. Não ha nada disso. O Salles não conta com todo o Estado, nem com "as classes conservadoras". O trabalho está sendo precipitado...

Senador Antonio Azeredo

Esse deputado foi o sr. Vianna do Castello.

Hoje, como pensará? Acreditamos que da mesma fórma, porque tanto o sr. Sabino Barroso, como o sr. Bernardo Monteiro... ainda não falaram.

* * *

Do nosso activo correspondente em S. Paulo, recebemos o seguinte despacho:

"*S. Paulo, 27* — Sei que o senador Azeredo resolveu sua partida para Guarujá, para onde embarcou hoje, pelo trem das 8 horas da manhã, depois de uma longa conversa que tivera com o dr. Rubião Junior, na Rotisserie.

Além do dr. Rubião, estiveram all

General Pinheiro Machado

em palestra com o senador Azeredo, o dr. Carlos Guimarães, vice-presidente do Estado, os drs. Olavo Egydio e Manoel Villaboim e senador Francisco Glycerio.

Em rodas hermistas corre a seguinte versão a respeito da missão do senador Azeredo: — este tentará conseguir o apoio de S. Paulo á candidatura do senador Pinheiro Machado, com a compensação de ser o nome do sr. Albuquerque Lins o seu companheiro de chapa, para a vice-presidencia; caso seja impossivel tal combinação, será proposta a candidatura do dr. Wenceslão Braz.

Tambem consta que o dr. Rubião Junior, depois de conversar com o dr. Rodrigues Alves, declarou ao senador Azeredo:

— "S. Paulo teria muito prazer em suffragar o nome do dr. Francisco Salles."

* * *

8 1/2 da noite. Galeria Cruzeiro.

— O doutor não nos adeanta nada sobre a successão do marechal?

— Não sei de nada, não.

— Palpite ao menos.

— Vocês são terriveis, não nos deixam em paz.

— E' o interesse do *furo*...

— Mas eu não posso fornecer o *furo*, porque não sei de nada.

— Perdão: — si o doutor quizesse... — Ao menos um palpite.

— Palpites eu dou, mas não nos assu-

Dr. Wenceslau Braz

ILEGÍVEL MUTILADO

mo responsabilidade, mesmo porque si você publicar entrevista eu nego... — Sou incapaz de semelhante procedimento. Si o doutor me der palpites politicos, publicarei, é certo, mas guardarei o "santo".

— Pois não, darei palpites: — vou fornecer noticias. Você póde dizer que dois Estados concorrerão para a chapa: — S. Paulo e Minas. Nenhum outro, nem a Bahia, nem o Rio Grande, nem Pernambuco será contemplado.

— E quaes são os candidatos?

— Não ha nada de positivo. Ainda está-se procurando resolver o caso amigavelmente para que não haja uma campanha forte como a das ultimas candidaturas.

— O general Pinheiro, então, desistiu?

— O Pinheiro declarou que só se apresentaria candidato si o Dantas concorresse. Elle não teve nem desejos de ir para o Cattete.

— Porque essa attitude?

— Vocês todos estão enganados. O Pinheiro não faz politica militarista.

— Não faz politica militarista?...

— E o que você pensa? Então a candidatura de Salles, si não fosse tão ardentemente defendida pelo Mario, que já arranjou o apoio para ella dos falados chefes do Bloco, já não teria sido acceita pelo Pinheiro? E' bem possivel que ella seja vencedora, mas será a continuação da politica militar, disfarçada por estar na presidencia um civil.

Chegava. Despedimo-nos.

Depurativo "Ferrer"

Cura efficaz da syphilis e rheumatismo.

O DEPURATIVO FERRER está sendo applicado até no estrangeiro, com magnificos resultados. O DEPURATIVO FERRER examinado e registrado pela severa SAUDE PUBLICA DO RIO DE JANEIRO, podendo então ser entregue livremente ao publico. O DEPURATIVO FERRER é o que maior numero de curas vae fazendo e é o que mais vae saindo por todo o Rio de Janeiro. A' venda em todas as pharmacias. Depositarios: J. Rodrigues & C., rua Gonçalves Dias n. 59. Deposito geral RUA DA CARIOCA, 50, 2° andar.

Recebemos do dr. Niobey, a carta abaixo, sobre um topico relativo ao mesmo assumpto:

"Rio de Janeiro, 27 de janeiro de 1913. — A' illustrada redacção do *Correio da Manhã*. — Citado nominalmente em local, de que só hontem tive conhecimento, do numero de 25, desse jornal, devo prestar esclarecimentos que penso necessarios. [illegible]

Com a publicação desta, prestareis relevante serviço a alguns dos nossos leitores, em cujo numero se acha o — Att°, adr°, obr°. — *Manoel Francisco Niobey*."

CARNAVAL — Aluga-se um primeiro andar com 2 janellas na rua Uruguayana n. 68, "lado da sombra", para ver e tratar das 10 ás 4 da tarde, na loja do mesmo.

Por sentença de hontem, do dr. Octavio Kelly, juiz federal da secção do Estado do Rio de Janeiro, foi julgada procedente a acção ordinaria movida pela firma, em liquidação, de Ignacio Nunes & C., contra Emilia Xavier Soares e outra, condemnando-as a pagar áquelles a importancia que o seu effectivamente devedor do tempo em que foi encerrada a conta corrente (31 de dezembro de 1898), e os juros de móra, não excedendo, porém, a responsabilidade das executadas a importancia do legado, e as custas do respectivo legado, na fórma da lei.

TORRE EIFFEL

Ternos de brim branco e de côr. Completo sortimento.

Para exercer interinamente o cargo de 1° official da secretaria do Tribunal da Relação do Estado do Rio, foi nomeado hontem o sr. Antonio Rodrigues Moderno.

Não hesiteis; é hoje que deve procurar a Cruzeiro do Sul; amanhã poderá ser tarde. Séde social: Rua da Quitanda n. 120 — Rio de Janeiro.

Rheumatismo gottoso, colicas renaes, dyspepsia, etc — Cura completa pelo "SANAT GUTTAM" — Mais de cem attestados de medicos e outras pessoas altamente qualificadas. — Depositarios: V. Werneck & Comp.; Araujo Freitas & Comp.; Orlando Rangel & Comp. e Drogaria Berrini.

A nossa policia está seriamente empenhada em descobrir de novo o paradeiro do ex-agente Miguel Cardoso

Todo mundo conhece a famosa historia do ex-agente de policia Miguel Cardoso, que durante largo tempo viveu aqui, mancommunado com uma [illegible]

A policia seguiu-o, elle foi ouvido e posto em seguida em liberdade.

Succede, porém, que agora, remettidos os autos ao juiz competente, este decretou a prisão preventiva de Cardoso e seu cumplice, Germano Pinto de Carvalho, já recolhido á Casa de Detenção.

Cardoso, ao que se diz, fugiu para S. Paulo, de onde foi requisitada agora por telegramma a sua prisão.

NEVRALGIAS. Curam-se rapidamente com Antalgina. Depositarios: Granado & Comp.

O governo do Estado do Rio, de accordo com a proposta do inspector de instrucção, e com o art. 189, do decreto n. 120, de 7 de fevereiro de 1911, [illegible] proximo dia 6 de fevereiro.

"ELIXIR DE NOGUEIRA" — Cura flôres brancas.

Por despacho de hontem do dr. Octavio Martins Rodrigues, juiz federal, substituto, da secção do Estado do Rio, foi deferida [illegible]

Cruzeiro do Sul — Seguros de Vida, Maritimos e Terrestres. — Séde social: Rua da Quitanda n. 120 — Rio de Janeiro.

No Ministerio da Fazenda foi hontem expedido o respectivo titulo de pensionista do Monte-Pio a d. Antonieta Jorge da Camara, viuva do fallecido Luiz Nicacio da Camara, patrão da lancha do Arsenal de Guerra desta capital.

"ELIXIR DE NOGUEIRA" — Cura manchas da pelle.

CARTAS DO EXILIO

A situação do sr. João Chagas

O ministro portuguez e o artigo do sr. de Cassagnac

PARIS, dezembro.—Referi-me numa das minhas cartas anteriores ao incidente aberto aqui pela inhabilidade politica e pela grosseira petulancia do triste "diplomata" que a jacobinagem alfacinha "delegou" para Paris e que recentemente, agindo de má-fé, pretendeu fazer expulsar desta capital os srs. Homem Christo, pae e filho — como si a bestial intolerancia demagogica, que não consente jornalismo de opposição dentro das fronteiras portuguezas, devesse estender até ás margens do Sena a sua pata brutal e provocar a seu favor uma excepção no regimen liberalissimo da imprensa franceza.

Um incidente deste genero não se poderia ter dado com um diplomata do tempo da Monarchia, porque os diplomatas monarchicos tinham outro tacto, outros principios, outra educação, outra moral, e qualquer delles, a dormir a somno solto, sabia mais do seu officio do que sabem, acordados, os ministros e embaixadores da Republica, todos juntos num molho.

Mas si (por hypothese) qualquer coisa de semelhante se houvesse passado algum dia com um ministro do rei de Portugal numa nação estrangeira; si elle pudesse, num acto da sua vida official, ter sido alvejado com uma tão retumbante prova de desprezo por parte do governo junto do qual se encontrasse acreditado, como o foi o sr. João Chagas por parte do sr. Poincaré — esse diplomata não estaria mais vinte e quatro horas no seu cargo.

Não o quereria elle, por dignidade da sua funcção e da sua pessoa; não lh'o consentiria o governo portuguez; não lh'o toleraria o chefe do Estado.

Agora, porém, o *chefe do Estado* é aquelle indigente mental que o leitor conhece [illegible]

De maneira que, tres semanas depois da desconsideração sem precedentes, representada pela revogação do decreto que expulsava os srs. Homem Christo, o ministro da demagogia lisboeta continuava placidamente [illegible] no Hotel Majestic os vestigios da affronta, que se espapaçavam sobre o rosto insensivel.

Mas como, da parte dos diplomatas daquella inverosimil Republica, uma *gaffe* nunca vem só (e ahi bem se sabem...) o sr. João Chagas nem engoliu em silencio o marmello cru que lhe offertára o sr. Poincaré; por isso fez inserir em certas gazetas da feição mais jacobina uma especie de nota officiosa, declarando que partia para Lisboa... a quê, Santo Deus? *A queixar-se ao seu governo de certas manobras e diligencias emprehendidas contra elle por personalidades reaccionarias.*

Mas — perguntará o leitor curioso — que tem ou que póde o governo portuguez contra as *manobras* das taes supppostas *personalidades reaccionarias* de Paris a respeito do desazado diplomata? Si elle carecesse de protecção em Paris, quem podia e devia prestar-lh'a sinão o governo francez? E si essas allegadas *manobras* consistiam em ataques de imprensa, que poderia fazer o proprio governo francez, sinão indicar ao sr. João Chagas o caminho dos tribunaes, onde taes questões se derimem segundo as leis existentes?

O que é certo é que a ridicula *nota* de que se trata não foi mais do que um novo dislate e uma nova inconveniencia, destinada a tornar de todo em todo insustentavel a situação do sr. Chagas em Paris, apezar do *excellente estomago* com que elle se tem mostrado disposto a digerir as mais pesadas offensas.

Com effeito, áquella provocação feita a alguns jornaes e, portanto, solidariamente, a toda a imprensa parisiense, logo alguns responderam com viveza, nomeadamente o *Intransigeant* e o *Gil Blas*, que, comquanto sejam ambos firmemente republicanos, não quizeram perder a occasião de censurar uma vez mais as pretensões insensatas do ministro demagogico sobre a expulsão dos seus compatriotas realistas. O *Gil Blas* fazia-lhe notar que "não é dado a todos os republicanos praticar as virtudes republicanas, entre as quaes se contam em primeiro logar a tolerancia e o liberalismo"; accrescentava que "a Republica franceza tem as suas tradições de generosidade e de independencia, o que lhe permitte dar á joven Republica portugueza esta pequena lição"; e terminava observando: "Uma democracia não entrega os seus bobos."

Mas o *clou* deste *piu-pam-pum* de gaz foi o artigo publicado ante-hontem na *Autorité*, com a assignatura do deputado sr. Guy de Cassagnac, e de que já devem ter alli conhecimento os leitores da recepção desta carta. E' das coisas mais sangrentas que têm visto a luz, no jornalismo francez; e é absolutamente sem precedentes que contra [illegible] um representante estrangeiro.

Poderá ter esse artigo alguns resultados; mas que aquelle fulminante escripto, dictado aliás pelas mais puras intenções de uma excellente confraternidade, offerece até certo ponto alguns inconvenientes; porque revelando de uma maneira por assim dizer official o *dessous* da questão, vem pôr em situação um tanto desagradavel o sr. Poincaré, que a pedido e por diligencia de um deputado bonapartista teria revogado uma ordem já dada por virtude de reclamação de um representante de um paiz estrangeiro. [illegible]

Accrescentam, os que assim raciocinam, que isto poderia dar origem, agora, a uma nova e irrevogavel ordem de expulsão dos dois jornalistas portuguezes.

Não me inclino muito a que assim seja; mas, embora acontecesse, certo estou de que os srs. Homem Christo [illegible]

A *Autorité* é reputada como um jornal serio; o sr. Guy de Cassagnac não é um *quidam*, mas sim um deputado que occupa no mundo politico e na sociedade parisiense um logar de toda a honorabilidade.

Quando pelas suas provocações, pelas suas injurias, pela sua manifesta inhabilidade um diplomata chega a arrancar á penna de um jornalista respeitado [illegible] um artigo cheio de offensas pessoaes como as que se encontram em cada linha do artigo do sr. de Cassagnac, esse diplomata não terá mais que um caminho a seguir para salvaguardar a sua honra pessoal e, ao mesmo tempo, a dignidade da nação que representa: — é dar-se logo por demittido do seu cargo, apressando-se a mandar ao offensor as suas testemunhas. [illegible] *pendencia de honra* para resolver os aggravos pessoaes é aqui invariavel e rigorosamente decisiva.

Pois já lá vão dois dias sobre as fulgurantes injurias publicadas na *Autorité*, e o sr. Chagas nem se demittiu ainda nem mandou ao autor uma reparação pelas armas!

E' certo que o sr. de Cassagnac é um esgrimista e atirador reputado; e a bravura dos nossos revolucionarios costuma periclitar, sempre que elles não podem entender-se com os seus adversarios por intermedio das cóleras anonymas e das vindictas cobardes da canalha das ruas. Mas, que demonio, ao menos uma vez na vida um homem tem que ser um homem!...

Para o sr. Chagas foi de certo mais commodo e mais divertido, quando presidente do conselho, mandar postar a escumalha de Lisboa nas ruas da passagem dos presos politicos, para os saber injuriados, aggredidos, cuspidos sem possibilidade de desforço — do que ir agora collocar-se elle em pessoa deante da espada do sr. de Cassagnac, como consequencia dos insultos que este ultimo lhe lançou rosto a rosto, como de homem para homem, e disposto a assumir-lhes as responsabilidades. Mas si o sr. João Chagas se deliciava no seu gabinete de presidente do conselho com as noticias das atrocidades commettidas por sua instigação contra os presos politicos, não [illegible] com a mesma certeza da impunidade ficar agora encafuado no seu quarto do *Majestic* — onde se conserva, apezar de na tal *nota* haver participado ao mundo que ia partir para Lisboa.

Os individuos que nas condições do sr. Chagas procedem para com os seus offensores com a resignada mansidão que elle está guardando em face do sr. de Cassagnac, a sociedade chama-os *desqualificados*.

E um homem desqualificado não póde ser diplomata, porque não se conservam no corpo diplomatico pessoas a quem os seus collegas não podem apertar a mão.

Agora digam lá que não ha justiça de Deus!...

Annibal Soares

O Montepio dos Servidores do Estado

Abusos e irregularidades da Caixa de Emprestimos

Nesses ultimos dias, a imprensa tem divulgado certas irregularidades e abusos por parte da Caixa de Emprestimos, mantida pelo Montepio dos Servidores do Estado.

Aqui mesmo, nas nossas columnas, por diversas vezes temos tratado desses factos, expondo as extorsões de que são victimas os funccionarios publicos por parte de tal instituição, á qual recorrem na hora em que a necessidade lhes bate á porta. Então, nos referimos aos fabulosos juros ali cobrados, cuja taxa é, nos casos de reforma dos emprestimos, de 3 o|o fixos ao mez. Bastaria essa taxa para bem demonstrar a avidez Shylockiana ou Arpaganesca da Caixa de Emprestimos do Montepio; mas temos ainda a accrescentar o desconto de 5$000 que soffre cada consignação, os quaes são impostos a titulo de inspecção medica, aliás fantastica, porque até agora ninguem se submetteu a tal coisa.

Esses dois factos, assim descriptos com toda verdade e singeleza, seriam bastante outr'ora para os responsaveis por aquella instituição serem chamados pelo ministro da Fazenda á obediencia dos Estatutos. Mas o dr. Francisco Salles acalenta presentemente outras coisas e afaga outras preoccupações cuja transcendencia arremessal-o-á aos páramos presidenciaes.

Dahi, o alheiamento de todos esses factos que em tempos idos pertenceram á sua pasta.

Tratemos, no entanto, da nova irregularidade do montepio.

Ultimamente, a Caixa do Montepio sob o fundamento absurdo de que os empregados do Trafego Postal são demissiveis "ad nutum", suspendeu todas as transacções com os funccionarios daquella repartição, negando-se mesmo a reformar os emprestimos dos que já os tinham.

Ora, não póde haver resolução mais arbitraria, não só porque não ha funccionarios da Sub-Directoria do Trafego e sim da Directoria Geral dos Correios, como os daquella repartição são tão vitalicios como os seus collegas das sub-directorias de Contabilidade e do Expediente.

A ultima reforma por que os Correios da Republica passaram, como já havia acontecido na anterior, estabeleceu um só quadro, com as mesmas categorias, regalias e direitos, entre os funccionarios das extinctas Directoria Geral, Contadoria Geral e Administração dos Correios do Districto Federal.

Pelo exposto, vê-se que o absurdo em que caiu o montepio origina-se da ignorancia do Regulamento da Repartição Geral dos Correios, com a qual através de seus funccionarios tem negocios de grande monta o montepio.

PAPAINA DR. NIOBEY — Digestivo ideal.

Adquiriram immoveis:

David Pinto Morado, terreno á rua São Paulo, por 4:000$;

Dr. João Paulino de Siqueira Campos, terreno á rua Voluntarios da Patria, por 34:625$;

D. Alice Augusta de Azevedo Freitas, predio á rua Emilia Guimarães, 50, por 5:500$;

Arnaldo Teixeira Soares, predio á rua General Gomes Carneiro, 63 por 8:000$;

Joaquim da Costa, terreno á praia do Retiro Saudoso, 201, por 6:000$;

Associação dos Funccionarios Civis, predio á rua Matto Grosso, 23, por 50:000$;

Julio Alberto da Costa, terreno á travessa de Bomfim, por 32:130$000.

DINHEIRO sob joias e cautelas do Monte de Soccorro, condições especiaes. — [illegible] e 47, rua Luiz de Camões. Casa Gonthier, Fundada em 1867.

AS QUESTÕES DO DIA

QUAL O VALOR DO "606"?

Fala o dr. H. Autran

O dr. Henrique Autran, conhecido clinico desta capital, embora não seja um especialista de assumptos de syphiligraphia, pronunciou ha tempos um discurso na Academia de Medicina sobre as indicações do 606.

Por isso tivemos curiosidade em ouvil-o, agora que a interessante questão está na ordem do dia.

Recebidos amavelmente pelo dr. Autran, perguntámos-lhe que pensava, ainda agora, sobre o medicamento de Ehrlich. Tivemos a seguinte resposta:

— Qual o effeito do 606?

— Em discurso que proferi na tribuna da Academia de Medicina, vae para mais de um anno, e publicado, na integra, na *Revista Synatrica*, tive occasião de estudar o novo medicamento, fazendo largas considerações no tocante ao seu modo de agir, como cicatrisante nos cancros hunterianos e nas gommas, salientando a sua vantagem na syphilis primaria e mesmo secundaria, época em que o treponema faz do sangue o seu quartel-general. Fiz, entretanto, restricções quanto ao effeito do novo medicamento em certos casos, nos quaes o treponema, invadindo os tecidos, principalmente o nervoso, nelles determinava lesões serias, alterando-se, por completo, a cellula. Nesses casos, desde logo me tornei contrario ao emprego do novo medicamento, que, não trazendo allivio ao doente, poderia, entretanto, produzir inconvenientes de ordem geral, por demais sufficientes para contra-indicar-lhe o uso. E, nesta ordem de considerações, citei os casos em que de maneira alguma se deveria empregar o 606, que, sendo um preparado essencial, não deixaria de gozar das propriedades do arsenico, no tocante á sua acção sobre os nervos, produzindo nevroses, responsaveis por diskinesias, citando entre os diversos preparados do arsenico, de ha muito empregados na syphilis, como sejam o arseniato de sodio, o arrhenal, o cacodylato de sodio, o atoxyl, a arsacetinna, o arseno-phenilglicina e presentemente o 606, ou arseno-bensol. Salientei que ao atoxil fôra reservada uma época de grande enthusiasmo, hoje arrefecido, por não só não ter correspondido, nos seus effeitos, á grande fama que gozara, como ainda por não ser de todo innocente o seu emprego, que em muitos doentes acarretara lesões no nervo optico, responsaveis por cegueira, amaurotica. Citei os casos em que se devia receiar o 606, como sejam os que ha lesões arteriaes serias, lesões renaes, em que se visse prejudicada a permeabilidade do orgão, apontando exemplos de verdadeiros desastres, quando não era o emprego do medicamento preliminarmente precedido de exame da urina e do systema cardio-arterial. Sendo o 606 um medicamento hypertensivo, poderia occasionar rupturas de aneurysmas e mesmo insufficiencia do coração, nos casos em que este orgão, a braços com uma hypertensão a vencer, de chofre recebesse o effeito de uma medicação que lhe viesse augmentar o esforço.

— Na opinião do doutor, ha casos de desastres após o emprego do medicamento?

— Si ha; não ha a menor duvida, e foi por isso que o proprio Ehrlich se viu obrigado a modificar o seu preparado, diminuindo-lhe o vigor e creando o 914. Outrosim, aconselha Emery, presentemente, dóses pequeninas e frequentes vezes, o que, sem duvida, é para attender á acção do medicamento, tirando-lhe as probabilidades de desastres. Ficou, além disso, provado que o 606, em uma só dóse, não mantem por muito tempo os seus bons effeitos, repetindo-se o mal, seria do mesmo modo, pelo menos tomando outra feição. Essa questão da recidiva foi por mim, naquelle discurso que referi, cuidadosamente tratada, pondo um ponto de interrogação quanto ao futuro da molestia. E quem nos dirá que a molestia faz a sua recidiva tomando outra physionomia clinica? E' com o que devemos estar de alcatéa, e foi isso o que affirmei naquella occasião.

— Então julga o doutor que o 606 não é completo nos seus effeitos?

— Penso como pensava naquella occasião: o 606 é um medicamento cicatrisante, produzindo bom resultado nas lesões ulcerosas, de causa syphilitica, fazendo melhorar os syphilides, desapparecer o cancro, mas não é o seu effeito da ordem daquelles em que o doente deve confiar, pois póde, por falta de outro tratamento, ser surprehendido e de modo assustador. Isto já o dizia eu ha mais de um anno, e parece-me que os apologistas do remedio já se preoccupam com o facto, pois aconselham hoje o emprego do mercurio, no interregno do emprego do 606, como meio complementar na therapeutica da molestia. Não lhe parece isto pouca confiança no emprego exclusivo do 606?

— E que diz o doutor sobre o emprego do remedio nas lesões nervosas, principalmente na tabes?

— Já disse o que penso: o effeito é tão diminuto que se o póde considerar nenhum. Durante o emprego do remedio, não o 606, mas o 914, em dóses como recommenda Emery, o doente melhora um pouco das suas dôres, mas, cessado o emprego do medicamento, dentro em pouco tudo volta ao que era. Os clinicos, os mais enthusiastas do 914, já dizem que se deverá empregar o mercurio, uma vez terminada a série das injecções do 914.

— Então, para o doutor, de nada vale o remedio de Ehrlich?

— Não, vale muito: pelo menos é um cicatrisante e facilita o exito do mercurio nos casos especiaes; entretanto, recommendo hoje, como o fiz no discurso a que alludi, seja o seu emprego cercado de certas cautelas, para que não lhe aconteça o mesmo que succedeu á tuberculina, quando ella foi lembrada por Koch, no tratamento da tuberculose. O arseno-bensol é um medicamento a mais na therapeutica da syphilis, mas não fez dispensar o mercurio, nem o desthronará.

* * *

Terminou aqui a nossa entrevista. Ahi transmittimos com a maior fidelidade as opiniões pessoaes do dr. H. Autran. Resta-nos agradecer a s. s. a delicadeza com que nos serviu.

A. T.

A TORRE EIFFEL

Vestuarios para meninos de todas as edades

A Inspectoria de Obras Contra as Seccas submetteu á approvação do ministro da Viação, o projecto e o orçamento, na importancia de .... 5:907$122, para a construcção do açude particular "Carnauba", no municipio de Augusto Severo, Estado do Rio Grande do Norte, propriedade de L. Segundo Jacome.

O reservatorio projectado destina-se a minorar, tanto quanto possivel, os prejuizos causados pelas seccas ás culturas locaes e a abastecer d'agua [illegible] do gado.

O CONTRABANDO

DOIS FUNCCIONARIOS DA ALFANDEGA APPREHENDEM 285 KILOS DE SEDA

Como se rouba o fisco em plena Guanabara

Ante-hontem, á tarde, de velas brancas, singrava as aguas da Guanabara a barca italiana *Nera* que, com carregamento ceramico, se destinava á praça do Rio de Janeiro.

Após fundear no quadro dos navios mercantes, a ella acostou uma das lanchas da Alfandega levando a seu bordo o ajudante do guarda-mór sr. Bayma Belchior e o sargento da guarda-moria, sr. Luiz Gonzaga de Brito, para procederem á revista regulamentar.

Passando-se para a barca deram inicio á revista que lhes incumbe fazer, revista esse coroada do melhor exito possivel, porquanto encontraram occultos, entre as velas do alludido navio, relegadas a um canto como imprestaveis, cinco bem emballados fardos repletos de caixinhas contendo mercadorias caras, além de 285 kilos de pura e bôa sêda.

Os fardos em questão, de marca A em triangulo e de numeros 1 a 5 — destinados a "Rio de Janeiro", foram apprehendidos e levados para a guarda-moria, onde se acham depositados até ulteriores providencias.

Interpellado, o commandante confessou que os volumes "foram recebidos em Marselha e vinham sob a sua responsabilidade afim de entregal-os aqui, *a uma pessoa que os devia ir procurar a bordo*".

De tudo informado, hontem, o honesto inspector da Alfandega, dr. Didimo da Veiga, determinou a abertura de rigoroso inquerito administrativo, confiado á 3ª secção.

Ao que ouvimos e de accordo com o determinado em as nossas leis aduaneiras, a barca, como vehiculo conductor do contrabando, será apprehendida e levada á hasta publica em prol da Fazenda Nacional.

O contrabando, que é estimavel em 50:000$000, deverá ser hoje classificado e avaliado para os fins de direito.

E, assim, por meios aladroados e criminosos, muitas casas commerciaes se abastecem de mercadorias caras, attentam contra os interesses do fisco e fazem concorrencia desleal aos negociantes honestos e dignos de respeito.

Felizmente, mais uma vez, o tiro saiu-lhes pela culatra — graças ao zelo, intelligencia e actividade de funccionarios da guarda-moria.

ANTARCTICA

1$000, garrafa, em toda parte

Hanseatica — Praça Tiradentes, 27 — Telephone, 698.

DE S. PAULO

A CANDIDATURA RODRIGUES ALVES?

Talvez não...

S. Paulo, 25 — (Do nosso correspondente) — Quando chegou hoje, por telegramma, a São Paulo, a noticia de que o eminente senador Ruy Barbosa lançára a candidatura do sr. Rodrigues Alves á presidencia da Republica, houve grande reboliço nas rodas politicas. Porque se ha de esconder ou dissimular a realidade dos factos? O movimento foi de surpreza... Um cavalheiro, que estivera com o sr. Antonio Azeredo até tarde da noite, e que já hontem sabia do caso hoje divulgado, disse numa roda de amigos:

—"A manobra não é má: querem cortar a retirada ao Azeredo. Bem se vê que estamos em pleno regimen militarista..., praticando-o os proprios civilistas."

Ora, apesar de estar o sr. Azeredo muito reservado e pouco visto, a ponto de ser muito esquivo aos "reporters", ha quem acredite, com fundamento, nas altas regiões do partido republicano, que o senador não veiu offerecer a São Paulo a candidatura á presidencia. Nem os politicos de S. Paulo seriam tão ingenuos que acreditassem em tal possibilidade. Escusamos lembrar o velho dictado: "o pobre, quando vê que é demasiada a esmola, desconfia..." Isto é um modo figurado de falar, que mais claramente diz assim: São Paulo, que tão empenhadamente se bateu contra a candidatura militar, não tem titulos politicos que lhe outorguem a primazia, a respeito das candidaturas.

Mas que viria, então, fazer o sr. Azeredo? Parlamentar, negociar, praticar sondagens, offerecer compensações, inclusivamente, talvez, a vice-presidencia ou uma pasta, mas não a presidencia. Si assim é, está tambem claro que o sr. Rodrigues Alves, apresentado pelo civilismo, seria um candidato de combate, attitude que não se casa com a indole, o temperamento, a educação politica e talvez com a edade de s. ex.

Lembremo-nos que, quando foi necessario que São Paulo apresentasse uma candidatura vencedora á presidencia aqui, todos se voltaram logo para o sr. Rodrigues Alves. Mas este só acceitou a sua indicação, na prévia do partido, depois que se convenceu de que teria o apoio de todos os grupos do partido republicano. Foi a condição "sine qua non", exigida pelo candidato, para consentir na sua apresentação.

Donde se conclue facilmente o seguinte: ou São Paulo entrará no accordo — aliás de bases ainda ignoradas — com que o seduzem, e em tal caso, mediante varias compensações, *sanccionará a escolha de um candidato conservador*, ou fará uma "reprise" da campanha em que foi candidato o eminente sr. Ruy Barbosa — iniciativa que julgamos quasi excluida — e o candidato não será o sr. Rodrigues Alves.

De mais a mais, pelo que vagamente transparece, o actual presidente de S. Paulo não deseja voltar á presidencia da Republica, tanto por disposição voluntaria, como por conselho de seus medicos. As transacções com que acenam a São Paulo andam provavelmente afastadas desse objectivo... E' possivel que se conheça alguma coisa, dentro de pouco tempo.

C.

Manteiga Virgem pasteurizada, sem tinta, kilo a 3$900. — Leiteria Palmyra, Ouvidor 149.

O prefeito deu denominação de rua "Valparaiso" á rua aberta no terreno da rua Conde de Bomfim n. 61.

Café Globo, Chocolate, bombons finos e fantasia de chocolate, só de Bhering & C. Rua Sete de Setembro n. 103.

O prefeito, concedeu 60 dias de licença, na forma da lei, ao guarda municipal Firmo Botelho Machado.

O NOSSO melhor conselho é usar só Chocolate Andaluza. R Andradas n. 23.

O VELHO REGIMEN

A propaganda monarchica toma incremento no Brasil e nas classes armadas?

— Monarchista?

— Não, não sou monarchista. Falo-lhe, apenas, com o coração nas mãos, e envergonhado. A Republica falhou, meu caro, por excesso de liberdades conferidas a um povo que não sabe comprehendel-as. Mas onde estou eu, que assim calumnio o povo e tão facilmente condemno effeitos desprezando causas? O povo não tem culpa do que ahi está. Comprometteram a Republica: os politicos exploradores que, para manter ou conseguir situações de mando, vão até ao bombardeio de cidades desprotegidas; os transfugas, toda essa matula que ahi está num desvairamento de negociatas comprommettedoras, aos olhos do estrangeiro, do caracter de nós outros os sérios, os honestos. Ah! essa matilha ha de fatalmente arrastar o Brasil de quéda em quéda até...

— Até...?

— Meu amigo, quando, num paiz, as leis deixam de ser cumpridas — e, peor do que isso, as sentenças dos tribunaes superiores são desrespeitadas pelos que deviam executal-as cégamente; quando os homens humildes, os anonymos começam a sentir-se sem garantias individuaes; quando não ha mais responsaveis pelos desmandos, crimes e torpezas, então, meu amigo, tudo é possivel acontecer...

E a palestra, que havia começado com duas alegres exclamações na Avenida, sob o rumor atordoante da tarde de sabbado, tarde de sabbado carioca, findára assim naquelle *acontecer*, com um demorado aperto de mão — mão que já dirigira, com segurança e honra, os destinos de muitos homens...

• • •

Ora, o que de certo tempo a esta parte se ha escripto e falado sobre a propaganda monarchica no Brasil é certamente para interessar os mais desinteressados dessas coisas.

Seria exacto que a propaganda fosse ganhando terreno? Multiplicar-se-ia o numero de monarchistas? E como sabel-o?

Consultando e entrevistando os que pensam, estudam e valem nas classes a que pertencem. Dahi, esta primeira entrevista, onde o leitor irá lêr as palavras de um official do Exercito, engenheiro militar acatado pelo seu saber e respeitado pela sua linha moral.

— Que me diz o senhor sobre uma mudança de regimen politico no Brasil?

— Deante de muitos e sérios factos que se têm passado no Brasil, posteriormente á proclamação da Republica; tendo presente as consequencias diversas originadas da mudança de regimen e não esquecendo que o poder supremo é quasi propriedade de restricto grupo de politicos aos quaes devemos actos que positivamente não nos habilitam e muito menos elevam ou engrandecem perante o mundo civilizado; reconhecendo que, através de lutas serias, e de uma infinidade de factos attentadores de accentuada desmoralização galgaram o poder alguns membros do grupo de politicos a que me referi, com grave prejuizo do progresso e dos ideaes nacionaes; examinando, calmamente, diversos actos dos que têm subido ao governo por processos que provam serem negociatas assás vergonhosas as mais elevadas resoluções da politica nacional; não esquecendo que, geralmente, faltam aos dirigentes a moralidade e capacidade imprescindiveis a quem deve exercer funcções directoras; reconhecendo que nessa torrente de assalto ao poder tem sido lançada directa ou indirectamente a força publica; pesando, com o devido cuidado, os riscos que advêm de taes praticas e, reconhecendo que a transformação do Exercito e da Armada em instrumentos politicos, desvirtua em essencia o destino desses elementos da defesa nacional; convicto de que o povo brasileiro não tem a cultura necessaria para agir livre e superiormente como admitte a nossa Constituição; julgo ser vantajosa a permuta de regimen politico — unico recurso capaz de afastar os aventureiros e exploradores actuaes.

— Acredita que a incipiente propaganda monarchica encontre no paiz campo favoravel á sua expansão?

— Julgo viavel a propaganda monarchica. Ella depende, essencialmente, das forças armadas e dos processos aproveitados em sua realização.

Todos sabemos como se tornou effectiva a mudança de regimen em 89. Não houve, propriamente, acção popular. Ao Exercito, á Armada, e a um pequeno grupo de cerebros aproveitaveis, deve-se a proclamação da Republica. Estabelecido o confronto entre as duas formas de governo — monarchica e republicana, nota-se desde o inicio da implantação da ultima, a exploração vergonhosa effectivamente praticada pelos que maiores responsabilidades haviam assumido perante o paiz. Temos assistido ao aproveitamento grandemente escandaloso das situações. Não se recua, mesmo deante da mais espalhafatosa desmoralização. Buscam-se, cuidadosamente, os dirigentes entre os que mais conveniam á realização de planos e projectos de toda a especie.

Esquece-se que ao presidente da Republica, entre nós, cabe toda a responsabilidade.

Explora-se, habilmente, essa circumstancia e, na ancia de ter accesso e de galgar posições naturalmente indicadas para os que tenham a idoneidade moral requerida, desvirtua-se tudo, esquecendo-se as nodoas inapagaveis dos que se apresentam, pondo-se-lhes á disposição elementos talhados para mais nobres fins, mais elevadas emprezas.

Assistimos quasi que diariamente, ás mais tristes e deprimentes scenas. Ora é a falta de compostura; ora o desrespeito á lei, ao direito. Joga-se, levianamente, com o destino de um paiz e de gerações vindouras. Por isso, julgo viavel a propaganda monarchica, sabiamente conduzida, racionalmente orientada e não menos racionalmente organizada.

— Ha, realmente, monarchistas no Exercito?

— Ha, e muitos.

— E qual a causa dessa transformação de ideaes politicos numa classe, onde todos eram, por assim dizer, republicanos?

— Attribuo a transformação de ideaes á retrogradação da força armada. Desde 89 até nossos dias, o Exercito e a Armada tem figurado em acontecimentos politicos deixando á margem o seu verdadeiro objectivo. Bem a contragosto reconheço que ao Exercito cabe a maior responsabilidade em tudo isso. Muitas e repetidas tem sido as explorações. Só a 15 de novembro a intervenção se justificava. Havia um ideal nobre, superior e mesmo muito elevado.

A seguir surgiram as celebres promoções por serviços relevantes, a penetração decidida e franca no labyrintho da politica, a explorações tristes sob aspectos diversos. Recordo-lhes as revoltas da extincta Escola Militar da Praia Vermelha. Lembrar-lhe-ei que, por mais de uma vez, aproveitaram o impulso de mocidade dos rapazes, lançando-os em empreitadas que, felizmente, fracassaram. Ultimamente essa transformação accentua-se. Deriva da desmoralização geral e, muito especialmente, da desorganização militar. Lançada a teoria da *salvação*, brotou com ella a indisciplina e o abandono dos deveres militares. Creio não exaggerar affirmando que a *débacle* militar no Brasil é devida aos manejos que tem sido feitos com o Exercito. Isso desgota profundamente os officiaes moços. Além de uma organização de papelada, nada mais existe..

A politicagem desmoralizou o systema de promoções, creando, ultimamente, uma formula nova e geral para accessos escandalosos — as obtidas mediante reclamações ao Supremo Tribunal Militar. Esse descalabro, os bombardeios, as demonstrações feitas com os corpos do Exercito, os discursos improprios assegurando adhesões ao actual presidente da Republica e, finalmente, outras exhibições realizadas com a cumplicidade e acquiescencia de officiaes generaes e superiores, — tudo são causas de desalento e desgosto porque infelizmente, os que se dizem amigos do Exercito e da Armada não poderão honesta e dignamente repetir alguma palavras do grande barão do Rio Branco em discurso no Club Militar a inaugurar-se o seu retrato. "Sempre fui amigo sincero das classes armadas. Privei com muitos dos seus mais illustres representantes. Jámais os procurei para os explorar".

Hoje, é o contrario. Os factos são typicos exemplos do quanto se tem barateado o decôro, honra, compostura e dever militares. A sua multiplicidade prova que existe uma situação falsa, assente em bases mal seguras.

Os officiaes que têm superioridade moral, os que preferem cooperar para a collimação do objectivo do official moderno — seu destino social, sua missão como educadores militares dos homens validos do paiz — esses, mantêm-se isolados, evitando a quéda.

Dahi, a convicção de que a mudança de regimen concorrerá para a cessação de tal estado de coisas. Dahi o desejo de ver o Exercito e a Armada entregues aos seus verdadeiros mistéres, trilhando o caminho de honra e gloria que effectivamente lhes cabe. Dahi, o desejo ardente de ver golpeadas de vez as tentativas de approximação ou intervenção de militares na politica.

Em sua generalidade, os officiaes moços estão convencidos de que a ordem e a regularidade não voltarão com o actual regimen. As conveniencias politicas e as dependencias que dellas resultam impedem, entibiam mesmo a evolução natural da força armada e da defesa nacional.

Os que têm criterio devem estar convencidos que é preferivel o governo de um só homem; que mais vale saber que o poder passará ás mãos de successores préviamente designados, sem intervenção do Exercito e da Armada; que preferivel é o preparo antecipado dos futuros governantes, em officio complicado como esse, a assistir a disputa de posse de quatro em quatro annos, com o seu estendal de tristezas que todos conhecemos.

P. G.

OS DESESPERADOS

A bordo de um paquete, uma joven tenta contra a existencia, ingerindo lysol

Hontem á noite, a bordo do paquete allemão *Cap Vilano*, em viagem do sul para o Rio, a passageira de 3ª classe, Rosa Brock, austriaca, casada, de 22 annos, por motivos ignorados, tentou pôr termo á existencia, ingerindo grande quantidade de lysol.

Soccorrida a tempo pelo medico de bordo, foi a infeliz Rosa posta fóra de perigo, sendo pela Policia Maritima enviada para a Santa Casa de Misericordia, onde ficou em tratamento na 24ª enfermaria.

TAPEÇARIAS, cortinas, capachos e todos os artigos para ornamentação de salas, na Casa Henrique Boiteaux & Comp., Uruguayana, 31.

OS AUTOMOVEIS

Joaquina da Silva, lavadeira, de 43 annos, viuva, moradora á rua Evaristo da Veiga n. 21, ao atravessar hontem a Avenida Rio Branco, foi atropelada por um automovel que vinha em disparada, sendo atirada a distancia.

Na quéda a pobre mulher recebeu um ferimento contuso no occipital, sendo por isso soccorrida pela Assistencia.

Após os curativos retirou-se para sua residencia.

A policia do 5° districto não soube do facto.

Um vapor que inaugura hoje, as suas viagens ao nosso porto

Em nossa bahia ancorará hoje o novo paquete *Sierra Nevada* da Norddeutscher Lloyd Bremen.

O seu deslocamento é de 8.500 toneladas; a potencia de sua machina é de 8.000 cavallos, sendo a sua velocidade de 14 nós, mais ou menos, por hora.

São as seguintes as suas dimensões: 139 metros de comprimento, 17 m. de largura, 11m,54 de altura e 8m,20 de calado.

Póde conduzir normalmente a seu bordo 120 passageiros de 1ª classe e 1.600 de 3ª. Possue uma tripulação de 170 homens e offerece todas as commodidades dos seus modernos congeneres.

As pessoas que tenham de viajar não devem fazel-o sem visitar a collecção de artigos de viagem da conhecida casa

TORRE EIFFEL

90 — RUA DO OUVIDOR — 90

O Gabinete de Identificação, durante a semana finda, teve o seguinte movimento:

A Secção Civil identificou 222 pessoas que requereram carteiras de identidade, sendo 192 com valor de folha corrida e 30 attestados de bons antecedentes.

A Secção de Informações forneceu 1100 informações ás diversas autoridades policiaes e judiciarias; processou 6 pedidos de cancellamento de notas; expediu 34 attestados de bons antecedentes; passou 1 certidão; registrou 32 promptuarios e expediu 41 officios.

A Secção de Identificação Criminal identificou 28 detentos; verificou a identidade de 38 presos; procedeu a 8 verificações para fornecimento de informações pedidas pelas diversas autoridades policiaes e judiciarias; verificou a identidade de 2 individuos para sairem da Casa de Correcção; escripturou 318 individuaes dactyloscopicas e 30 cartões de photographia signaletica.

A Secção de Estatistica proseguiu na confecção dos trabalhos referentes á estatistica do 3° e 4° trimestres do anno passado, tendo iniciado e concluido a estatistica relativa ao movimento do Gabinete de Identificação e da Inspectoria de Policia Maritima e expediu o Boletim Policial de abril, maio e junho (1912).

A Secção Photographica attendeu a 6 requisições para a inspecção de locaes de crimes e outros; procedeu á identificação de 1 cadaver de pessoa desconhecida; retratou 30 presos; confeccionou 187 carteiras de identidade; forneceu 3 photographias judiciarias ás diversas repartições de policia e autoridades judiciarias.

Não houve a serem identificados cadaveres de individuos desconhecidos.

PYJAMAS de zephyr, mousseline, cretone, malha e seda, na

TORRE EIFFEL

Um soldado de policia é cuspido da sella do animal que montava

O soldado Jovino Guimarães passava hontem, montado no seu cavallo, pela avenida do Mangue, quando o animal pranchou, cuspindo da sella o cavalleiro.

Na quéda, o soldado recebeu uma contusão na região perietal e escoriou o cotovello esquerdo.

Soccorrido pela Assistencia, após os curativos, foi removido para o Hospital da Brigada Policial.

"ELIXIR DE NOGUEIRA" — Cura fistulas.

Vae ser construida uma estrada carroçavel na Parahyba

A Inspectoria de Obras contra as Seccas mandou proceder aos estudos de uma estrada carroçavel que, partindo da cidade de Campina Grande, em direcção ao alto Sertão, vá a Taperoá, passando por Soledade.

Trata-se de uma medida de elevado alcance que prestará relevantes serviços a uma zona bastante productora.

De facto, Campina Grande, que é uma das principaes cidades parahybanas, e onde a Inspectoria está construindo um açude publico muito util, produz com abundancia o algodão e a canna de assucar, sendo a renda annual da municipalidade, approximadamente, de trinta contos. O valor da importação é calculado em mais de dois mil contos e o da exportação acima de tres mil. Em Campina Grande realizam-se tres feiras semanaes, todas ellas muito movimentadas e concorridas. A cidade dista da capital do Estado cerca de 180 kilometros.

Soledade, onde a Inspectoria está tambem construindo um grande açude publico, de grande utilidade, tem como melhor fonte de riqueza a creação do gado. O Municipio não está ligado a nenhuma via-ferrea e nem possue estrada de rodagem. A producção de algodão, que ahi é grande, passa annualmente de 2.000 fardos, ou sejam 150 mil kilos, que representam o valor de 500 contos. A exportação de gado vaccum é calculada, por anno em 2.000 cabeças.

Taperoá, como Campina Grande e Soledade, produz o algodão, cujas safras têm sido, nos ultimos annos, de 5.000 fardos. No Municipio tem-se desenvolvido regularmente a cultura do fumo e a da canna de assucar. O valor das vendas annuaes do commercio é calculado em quantia superior a 300 contos.

GALERIA JORGE — Rosario, 131. — Quadros a oleo, restaurações e dourações

A Inspectoria de Obras contra as Seccas acaba de concluir a perfuração de um poço em Garanhuns, Pernambuco, com 143 metros de profundidade.

A agua encontrada é de boa qualidade, estando seu nivel estavel a 6 metros abaixo da superficie do solo.

Esse serviço, solicitado pelo ministro da Agricultura, destina-se a abastecer de agua o campo de demonstração da lavoura secca, situado em Garanhuns.

Presentemente a inspectoria procede á perfuração de um segundo poço no mesmo campo.

Por que não pagam aos humildes?

Prezado sr. redactor do "Correio da Manhã". — Permitta que venha pedir do vosso criterioso "Correio" a benevolencia de acceitar o meu modesto pedido, justo e verdadeiro.

Sou um humilde empregado da Repartição de Aguas e Obras Publicas, luto com as maiores difficuldades para a subsistencia e dos meus e até á presente data ainda não recebi os meus minguados ordenados *de dois mezes*.

A má vontade, provado está, é do Thesouro, do sr. Alfredo Regulo Valdetaro, que, por um capricho, cuja origem desconheço, não quer processar as folhas para o nosso pagamento. Ha muitos dias já se acham ellas ali retidas, esperando a caridade de um gesto do mesmo sr., para que não soffram mais vergonhas e miserias os humildes empregados da Repartição de Aguas e Obras Publicas.

Si o sr. Valdetaro passasse pelos vexames e torturas por que nós passamos, de certo nem um só dia demoraria o pagamento de *dois mezes de ordenados*.

Certo de que, sr. redactor, a vossa intervenção em nosso favor abrandará a dureza do coração do sr. director da Despeza Publica, subscrevo-me agradecido e como sempre constante leitor e victima".

Aconselhamos o sabonete La Toja.

A Inspectoria de Obras contra as Seccas acaba de proceder aos estudos do curso do rio Upanema, no Estado do Rio Grande do Norte, levantando-o numa extensão de cerca de noventa kilometros e nelle estudando dezenove barragens submersas e dois açudes.

Entre as barragens destacam-se, pela sua importancia, as seguintes: "Angico", "Poço de Cachorro", "Barrinha", "Estreito do Jacú", "Chafariz", "Palha", "Caiçarinha", "Barra", "Pitombeiras", "Ingá", "Pedra Branca" e "Timbaúba".

Os dois açudes estudados foram: "Sant'Anna de Upanema", com capacidade, já calculada, de 8.002.675 metros cubicos, e o "Canto do Junco"

ILEGÍVEL MUTILADO

O ESCANDALO DO SUPREMO

O advogado Pedro Tavares fala-nos do vergonhoso incidente

As confirmações da nossa circumstanciada noticia

Dr. Pedro Tavares

Como sabe o publico, demos circumstanciada noticia do vergonhoso incidente que teve para scenario o recinto do Supremo Tribunal Federal, na sessão de sabbado ultimo.

O escandalo causado pelo modo desabrido por que o procurador da Republica tratou o patrono de um accusado, no julgamento do processo a que respondia, deu logar a que grande numero de advogados manifestassem a sua indignação.

Houve, porém, quem aproveitasse a occasião para rapapés, e não menos quem procurasse acoimar de falsas as nossas affirmativas.

Resolvemos, pois, procurar o advogado que, insultado pela parte contraria, repellisse o insulto, para que dissesse este o que se passara.

Fomos encontrar o dr. Pedro Tavares no seu confortavel gabinete de trabalho, onde nos acolheu gentil.

E uma vez sabedor dos motivos que lá nos levavam, promptificou-se a responder ás nossas perguntas.

Damos a seguir a nossa palestra.

—Havendo o incidente occorrido no Supremo Tribunal causado grande impressão no publico, e tendo apparecido alguns protestos e rectificações á noticia do Correio, pedimos que nos diga em que ponto nos afastámos da verdade.

— As reclamações, que eu li referem-se ao topico relativo ás manifestações dos advogados presentes, indignados com o procedimento do procurador. Suspensa a sessão, recebi cumprimentos de muitos collegas pela minha attitude deante da arrogancia e insolencia do procurador, e conversava com alguns quando me veiu um recado do sr. presidente do Tribunal, que desejava falar-me. Reaberta pouco depois a sessão, e terminada a minha tarefa, ainda recebi saudações e abraços. A impressão geral foi, sem duvida, contraria ao procurador, mas não posso affirmar si tal ou tal pessoa, com quem não falei, manifestou-se no mesmo sentido.

— A conferencia com o presidente teve importancia?

— O dr. Herminio do Espirito Santo é um ancião digno de todo acatamento; tenho com elle boas relações pessoaes; por isso, foi com respeitosa liberdade que, aconselhando-me elle calma, respondi que não era a mim, pelo menos naquella occasião, que essa virtude fazia falta: ao procurador é que elle devia recommendar prudencia e boas maneiras, porque o meu dever era rebater não só as accusações e offensas feitas ao meu constituinte, como quaesquer provocações e ataques a mim directa ou indirectamente dirigidos.

— E que replicou a isto o presidente?

— Nada. O sr. dr. Herminio sentia bem que a razão estava do meu lado. O procurador é parte, não é juiz; e si o advogado não deve permittir abusos e excessos de juizes, é claro que não póde consentir nos desafóros de um simples litigante.

— E' verdade que o dr. tem rixa velha com o sr. Edmundo Muniz Barreto?

— Eu lhe digo: os dois votamos de ha muito uma cordial antipathia; nem conheço sentimento mais fiel e constante do que a nossa mutua desaffeição. E' uma reciprocidade verdadeiramente pathetica. Edmundo, juiz, foi sempre voto contrario e vencido nas minhas causas; o seu despeito tira-lhe a serenidade, a isenção de julgador; elle chegou num julgamento, na Côrte de Appellação, a desafiar-me para a rua! De minha parte, nunca deixei de discutir e pulverisar os fundamentos dos seus votos, tornando patente a sua inferioridade intellectual. Eis a *rixa velha*, a que o senhor allude.

— Então, o dr. Edmundo Muniz Barreto não é um jurista illustre?

— Elle affirma que o é, *mais nous ne sommes pas tenus de le croire sur parole*.

O Edmundo é intelligente e trabalhador, mas o seu esforço pouco ou quasi nada lhe adeanta, porque falta-lhe talento; falta-lhe certa elevação de espirito.

Elle sabe de cór alguns regulamentos, e no que diz respeito especialmente a prasos do *processo* é assombroso. Mas não passa dahi; é ave de vôo rasteiro, incapaz de librar-se nas regiões da philosophia do direito. Ora, direito é a razão, a logica, o bom senso das coisas; quem não tiver envergadura para elevar-se acima da letra da lei, e vêr do alto as hypotheses juridicas, para distinguir o principio dominante e applical-o ao caso concreto, póde levar a vida inteira estudando, que jámais saberá direito. Parece que levaram aos ouvidos do Edmundo o conceito que se fazia dos seus dotes intellectuaes, manifestado em palestras com os collegas; *inde iræ* do homem, em quem no entanto reconheço um juiz de mãos limpas, incapaz de vender a justiça, faltando por dinheiro ao cumprimento dos seus deveres.

— E' verdade que o dr. Edmundo faz timbre em não ligar importancia aos advogados?

— Tenho ouvido a esse respeito queixas amargas de varios collegas, mas a verdade é que o Edmundo não é o unico dos nossos juizes accusados dessa estupida preoccupação. *Si queres conhecer o villão, mete-lhe a vara na mão.*

Não ha pretorsinho analphabeto que se não mostre soberbo do cargo, muitas vezes sollicitado e outorgado como um simples meio de ganhar a vida. Esse pessoal acredita que cresce de importancia, com os seus ares rebarbativos e reservas descabidas; na verdade, o que existe, nesses idiotas, é um justo receio de abrir a bocca, para não revelarem a sua profunda ignorancia.

Eu lhe conto: Apenas formado, vim praticar no escriptorio de Saldanha Marinho. Conheci muitos magistrados do Imperio, alguns de grande renome na politica e autoridade nos conselhos da corôa, e de todos fui sempre muito bem acolhido. Ainda me lembro que, levando a um delles um requerimento, o bom juiz leu o papel e observou-me com affabilidade: "O collega é novo, pois que eu sou velho, conheço todos os advogados do fôro, e não tenho a honra de o conhecer. E' filho da Côrte? Em que anno se formou?

Olhe, o seu requerimento não tem logar agora; mas, si faz questão, darei o meu despacho mandando que aguarde occasião opportuna".

Temos nesta capital, actualmente, magistrados illustres pelo seu saber e caracter, mas a triste verdade é que elles representam a minoria.

Outra verdade é esta: os principaes culpados da arrogancia e insolencia de certos juizes são os proprios advogados. Que são juizes? Funccionarios como quaesquer outros, obrigados a procederem dentro de determinadas normas estabelecidas na lei. Distribuir justiça, applicar a lei, não é favor que dependa de arbitrio de ninguem. Não tem a exacta comprehensão das coisas, não possue a consciencia do seu direito, não sabe zelar a dignidade de propria o advogado, a parte, o cidadão que considera e trata um juiz como seu *superior*. Os superiores, os patrões, somos nós, contribuintes, nós, o povo, que demos organização ao serviço e estipendiamos o servidor. O cargo publico, por mais elevado que seja na hierarchia administrativa, não torna respeitavel o individuo que não mereça respeito. A consideração que eu tributo a este e aquelle magistrado não provém da sua funcção publica, e sim do seu saber e da honorabilidade. E' a mesma consideração que eu presto a todos os homens dignos.

Si o funccionario commette abusos e excessos, é claro que eu não posso tratal-o sinão como a um delinquente incurso nas penas do codigo.

— Então os advogados?...

— Os advogados são os maiores culpados. Não falarei dos que solicitam dos juizes favores illegaes; o juiz accede á solicitação, mas no dia seguinte o advogado tem uma causa justa, com o seu direito expresso na lei e provado nos autos, o juiz trucida a boa causa, para attender naturalmente a outro advogado ainda não obsequiado, e elle fica sem meios de acção, com a sua liberdade tolhida pela mercê exorada. E' preciso evitar semelhantes situações de dependencia, que só servem para augmentar a ousadia dos juizes.

Referirei outro caso acontecido commigo. Foi com um juiz de orphãos. O sujeitinho trancou-se na sua sala de despachos e postou á porta um official de justiça encarregado de não deixar entrar ninguem. Os advogados que tivessem requerimentos a despachar deviam entregar seus papeis ao official. O juiz fizera-se um deus recondito e inaccessivel. Ora, como o senhor sabe, é dever de todos os juizes, mórmente um juiz de orphãos, que procede administrativamente, como si fôra um pae de familia, ouvir, attender, e até mesmo, em muitos casos, aconselhar as partes. O senhor não imagina o clamor que se levantou no fôro. Mas ficou tudo por isso mesmo, até que chegou o meu dia. Bati regularmente á porta do templo. O official, meio escandalizado, protestou. Bati com mais força. Ante aquelle sacrilegio, o official perdeu a voz. Por ultimo bati com a bengala. O juiz appareceu, finalmente; eu disse-lhe, com toda a calma, que tinha uns papeis dependentes de seu despacho, e fui attendido.

— Dizem que, dados os precedentes entre o doutor e o procurador, era inevitavel uma explosão; é isso verdade?

— Não. O sr. Edmundo Muniz Barreto começou o seu discurso fazendo dos proprios merecimentos o mais caloroso elogio. Elle declarou que não fazia caso de ninguem, nem mesmo de juizes (e traçou com o braço um largo circulo) quando tinha uma alta missão a cumprir; eram inuteis as solicitações e os empenhos. Tambem não temia patronos; as calumnias e as ameaças não lhe inspiravam receio. Foi procurado pelo accusado, mas a prova de que elle sabia cumprir severamente o seu dever estava no processo em julgamento...

Chegada a minha vez de falar, eu disse que das palavras do procurador deprehendia-se que o dr. Mario de Menezes lhe havia pedido misericordia ou piedade, *e isto era inexacto*.

— E' verdade! gritou Barreto.

— Não é verdade! sustentei.

— Este advogado é um insolente, acostumado a insultar todos os juizes desta terra! berrou possesso o procurador.

— Insolente é este Edmundo, sr. presidente; insolente e mentiroso! retruquei.

Ninguem poderá negar que os factos se passaram assim. Provocado com as indirectas e depois aggredido com palavras violentas do procurador, sobre este recáe inteira a responsabilidade do incidente. E, pois, não é exacto dizer-se que uma explosão *era inevitavel*.

— O procurador cumpriu um dever do officio, denunciando o dr. Mario de Menezes?

— Não, absolutamente não. Denunciando e prejudicando o dr. Menezes, o procurador quiz tão sómente corresponder ás baixas lisonjas do dr. Tavares Bastos, inimigo do dr. Menezes, e ao mesmo tempo ostentar o seu poderio e valimento. Elle estava tão empenhado na condemnação do rapaz que pretendeu fazer crêr aos juizes que o accusado era um delinquente tão consciente da sua culpa, que lhe tinha impetrado misericordia... A perfidia não produziu effeito. Mas o senhor julgue do caracter desse homem. Quando fosse verdade que o accusado tenha implorado piedade ao sr. Edmundo, cumpria a este calar o facto, nunca fazer do pedido angustioso um argumento de accusação. Mas vou mostrar-lhe que o procurador não foi movido, nas suas denuncias contra o dr. Mario de Menezes, por um sereno sentimento do dever. Eis aqui um telegramma delle ao juiz Tavares Bastos:

"Rio, 21 outubro 1911. Communico a v. ex. que o Supremo Tribunal Federal, a meu requerimento, resolveu impôr a pena disciplinar de advertencia ao dr. Mario de Menezes, juiz substituto dessa secção, por occasião do julgamento do processo em que é réo José Antonio Dezzi, sem prejuizo da acção criminal que no caso couber. Saudações."

E este outro:

"Rio 3 abril 1912. Communico a v. ex. que offereci hoje ao Supremo Tribunal Federal *duas denuncias* contra o dr. Mario de Menezes, juiz substituto, por falta de exacção no cumprimento do dever. Saudações."

Tavares Bastos respondeu — queira lêr este jornal da cidade de Victoria — *agradecendo a boa nova*; e agora veja este telegramma do tal Bastos ao seu grande amigo Edmundo, a quem chama *magistrado de um passado honrado e invejavel, chefe conspicuo da Procuradoria Geral da Republica*, terminando por pedir ao chefe conspicuo... *que obste á reconducção do dr. Mario de Menezes*, cujo exercicio terminava no dia 20 de abril.

Tratando-se de fazer mal, é contar pela certa com o auxilio do sr. Edmundo Muniz Barreto. Neste caso particular estava egualmente interessada a sua immensa vaidade, explorada pelo engrossador Tavares Bastos. O sr. Edmundo não teve escrupulos. Correu ao Cattete e metteu na cabeça do marechal que legalmente o dr. Menezes não podia ser reconduzido, visto achar-se *denunciado*. E assim quebrou elle, ou pelo menos interrompeu, a carreira do distincto moço, que o Supremo Tribunal acaba de reconhecer e proclamar innocente.

— Com que fundamento foi absolvido o dr. Mario de Menezes?

— Ignoro. O julgamento foi secreto e ainda não existe accórdão publicado. O que sei é que o dr. Menezes, juiz substituto, foi accusado de não dar cumprimento a uma ordem legal do juiz effectivo Tavares Bastos. A requisição versava sobre um novo interrogatorio do réo Dezzi, processado por crime de moeda falsa e pronunciado pelo dr. Menezes. A lei diz: "quando o juiz effectivo tiver iniciado qualquer acção *ou diligencia judicial*, só por motivo de suspeição superveniente poderá declinar para o substituto *a continuação do preparo do processo*". Ora, o juiz effectivo Tavares Bastos tinha ordenado diligencias no processo; não affirmou suspeição por motivo superveniente; não podia, portanto, declinar da sua competencia para continuar no preparo. De modo que era o dr. Mario de Menezes quem estava com a razão; não cumprindo a requisição, elle obedeceu á lei; a denuncia do procurador reduzia-se, no fim de contas, a uma redonda asneira."

E, satisfeita á nossa legitima curiosidade, deixámos o dr. Pedro Tavares entregue a seus estudos, após os agradecimentos do estylo.

G. de O.

Seguros da Cruzeiro do Sul sem exame, offerecem solida protecção. Séde social: Rua da Quitanda n. 120 — Rio de Janeiro.

O dr. Rodrigues Alves no Guarujá

S. Paulo, 27. — (*Americana.*) — O dr. Rodrigues Alves, presidente do Estado, goza de excellente saude e tem sido muito visitado em Guarujá, onde se acha actualmente. Para alli embarcarão amanhã os drs. Altino Arantes e Joaquim Miguel, respectivamente secretarios do Interior e Fazenda, que irão despachar com o presidente.

V. EX. já soube por que preços estão sendo vendidos os costumes Drap e Cachemir bordados? Não? Pois então deve aproveitar indo sem demora á grande liquidação da

A' LA MAISON ROUGE

á rua do Theatro n. 37 — Telephone n. 688.

Imagine V. Ex. que o preço é apenas de 25$000.

PARC ROYAL
SECÇÃO DE TAPEÇARIAS
Attende-se a chamados para orçamentos

Com os Correios

Escreve-nos o dr. Ernesto Lyrio de Siqueira, director dos Correios:

"Respondendo á local — Com os Correios — desse conceituado diario, de 20 de dezembro ultimo, em que se queixa o sr. Joaquim Tamandaré de não ter recebido os exemplares de agosto e de novembro, da revista belga *Le Libre-Change*, devo declarar que, das investigações a que, sobre essa supposta irregularidade, mandei proceder, resulta a evidencia de que todos os numeros daquella revista, aqui recebidos, foram devidamente entregues a quem de direito, pois nenhum se encontra retido nesta repartição. E', entretanto, possivel que se tivessem extraviado aquelles exemplares, pois que, devido ao máo acondicionamento das correspondencias procedentes do exterior, acontece muitas vezes chegarem os impressos sem rotulos, estragados ou dilacerados, não se podendo, por isso, saber a quem são endereçados. Isto é commum; pelo que esta directoria tem por vezes reclamado dos correios interessados, já directamente, já por intermedio da secretaria de Berna."

Consulte ás tabellas da Cruzeiro do Sul com sorteios semestraes e sem participação de lucros. Séde social: Rua da Quitanda n. 120 — Rio de Janeiro.

Collegio N. S. da Apparecida
(*Internato e Externato para meninas*)
CAXAMBU'—SUL DE MINAS
Este importante estabelecimento de ensino funcciona em predio proprio, dotado de todas as commodidades exigidas pela hygiene escolar, no bello palacete da magnifica e conhecida Chacara Mayrink — um dos pontos mais procurados pelos excursionistas que todos os annos visitam a afamada villa mineira.
Impossivel melhor sitio para a saude das alumnas.
Com effeito, Caxambu', pela sua altitude, seu clima amenissimo, suas reputadas aguas mineraes naturaes, gosa de um justo renome pelos medicos, sendo por isso preferida pelos paes de familia que, para a educação dos seus filhos, não descuram da condição primordial da sua robustez.
O corpo docente é composto de professores de largo tirocinio, senhores dos melhores conhecimentos de pedagogia moderna. Disciplina irreprehensivel. A mais severa hygiene e educação moral.
O Collegio N. S. da Apparecida de Caxambu', modelado pelas Escolas Normaes do Estado de Minas, prepara alumnas para o magisterio superior.
As aulas começarão em 15 de março proximo. Matricula aberta desde 1 de fevereiro. — Directora — *D. Rosina Guerra Novaes.*

Callista — J. González, L. Gonçalves Dias 13, sobrado.

O DOMINGO DOS AUTOMOVEIS

Ao fazer uma curva de pequeno raio, um auto "derrapa" e vae de encontro a um portão de ferro

Tres passageiros ficam sériamente feridos

O sr. Domingos Guimarães, sua esposa d. Hercilia Guimarães e seu filho Hercilio, victimas no desastre

Parece que transtornados ou fatigados com o grande trabalho que tiveram durante o domingo carnavalesco de ante-hontem, os *chauffeurs* entraram a desgovernar, e dahi uma serie de desastres que ainda hontem se repetiram, ás primeiras horas da manhã.

O mais importante delles foi o que se deu na rua Haddock Lobo, do qual sairam feridas duas senhoras e uma creança que viajavam em um auto, sendo que a creança está grave.

O desastre deve-se unicamente á afoiteza do *chauffeur*, que só não foi preso porque no 15º districto não havia policia.

E a prova do que dizemos está em que o desastre occorreu algumas casas depois da delegacia, sem que fosse presentido por qualquer pessoa ali de serviço.

Só muito depois soube a policia do caso e andou a perguntar a uns e a outros sobre o que havia acontecido, sendo então informada pelos representantes da imprensa, do nome das victimas, de sua residencia, etc., por onde começou então a investigar, ficando em pleno dominio do facto á tarde!

O lamentavel accidente, como dissemos, occorreu nas proximidades da delegacia.

Pormenorizemos o caso:

O sr. José Pinheiro de Souza Lima, negociante estabelecido á rua Primeiro de Março n. 139 e o sr. Domingos Eugenio Ferreira Guimarães, residente á rua Ernesto Souza n. 2, combinaram hontem passear de automovel, acompanhados de suas esposas.

Assim, alugaram o automovel numero 2.117, de propriedade do dr. Raul de Crissiuma, e andaram a passear pela Avenida e outros logares da cidade até que pela madrugada resolveram tomar a direcção da Fabrica das Chitas, onde reside o negociante.

O auto partiu celere, conduzindo além das duas pessoas citadas, d. Judith da Silva Souza Lima, esposa do negociante, d. Leonor Pulcheria da Silva, sua sogra, d. Hercilia Guimarães, esposa do sr. Guimarães e um seu filhinho, Hercilio, de 4 1|2 annos.

Ao chegar á rua Haddock Lobo no logar que citámos, pela frente do auto appareceu uma carroça carregada de capim, e que vinha em sentido contrario, vagarosamente, tirada por dois ronceiros bois.

O "chauffeur" não teve o cuidado de desviar o auto a tempo, pois confiava demasiado em uma proxima manobra que ia fazer.

E ao chegar junto da carroça, fez elle uma rapida *virâge*, dando em resultado haver uma violenta *derrapage*, atirando o 2.117 de encontro ás grades do portão do Collegio Sul Americano.

Ao ver a extensão do desastre o "chauffeur" poz-se ao fresco, abandonando o vehiculo.

Mas com o choque, as senhoras e a creança foram precipitadas do vehiculo, machucando-se bastante.

D. Judith ficou em peores condições, apezar de não apresentar nenhum ferimento.

Accusava entretanto fortes dôres no thorax e foi recolhida á Casa de Saude de São Sebastião.

D. Hercilia soffreu dois ferimentos contusos na cabeça e perdeu parte do pavilhão da orelha direita, e seu filho Hercilio teve descollada em grande parte a planta do pé direito.

Avisada, a Assistencia enviou ao local um auto-ambulancia, no qual foram as victimas transportadas para o Posto Central, onde soffreram curativos.

Depois, d. Judith foi para a casa de saude, retirando-se as outras pessoas para as suas residencias.

O sr. Ferreira Guimarães tambem soffreu escoriações.

Pois bem. Esse desastre, como o descrevemos, só foi conhecido depois que já o sol inundava de luz toda a cidade.

Alguem, vendo um automovel abandonado na rua e muito sangue pelo chão, correu a dar aviso á policia do 15º districto, comparecendo então ao local o commissario de dia, que encontrou tres capas, um capote e uma camisa de creança dentro do automovel.

De nada mais soube a policia sinão muito tarde, muito depois da reportagem já estar de posse de vagas informações sobre o lamentavel accidente!

Parece incrivel, mas é a pura expressão da verdade!

Foi esse o grande desastre.

Os outros foram os seguintes:

Os menores Constantino Lopes e Abilio Augusto passavam hontem, de manhã, pela rua da Lapa, conduzindo á cabeça um biombo envidraçado, quando um automovel da Saude Publica, que trazia como passageiro o dr. Francisco Aragão, os atropelou.

Vendo o mal que havia feito, o *chauffeur* deu maior velocidade ao vehiculo, na intenção de fugir, mas, obrigado pelo medico que transportava, parou, sendo afinal preso.

Chama-se elle Alberto Ferreira Leite e foi autuado na delegacia do 13º districto.

Os menores foram medicados na Assistencia e retiraram-se depois dos curativos.

— O automovel n. 64, que fazia parte do prestito dos Pingas Carnavalescos, quando passava pela rua Vinte e Quatro de Maio, atropelou João Carlos de Almeida, de 22 annos, morador á rua Magalhães Castro n. 157, ferindo-o nas pernas.

Acto continuo, o *chauffeur* saiu da ordem em que levava o seu vehiculo, e fugiu.

A victima foi levada para a pharmacia da rua Vinte e Quatro de Maio n. 168, onde o encontrou o auto da Assistencia mandado em seu soccorro.

Após os curativos que soffreu, retirou-se Almeida para a sua residencia.

A policia do 18º districto tomou conhecimento do facto.

— O italiano João Sidera, empregado da Limpeza Publica, morador á rua S. Leopoldo n. 47, ao passar, na madrugada de hontem, pela praça da Republica, foi atropelado por um automovel que o atirou por terra ferido na região temporal direita, no rosto e na perna esquerda.

O *chauffeur* aproveitou a ausencia da policia, áquella hora, uma da madrugada, entregue aos folguedos carnavalescos, e evadiu-se.

O ferido foi medicado na Assistencia e recolheu-se depois á sua residencia.

— O guarda civil Aristides Saure Collens, morador á rua Cunha Barbosa n. 79, casa 2, quando atravessava a avenida Rio Branco, proximo á rua Sete de Setembro, foi atropelado por um automovel, resultando ficar ferido no joelho direito.

A victima foi medicada na Assistencia e retirou-se após os curativos.

O *chauffeur* logrou evadir-se.

A policia do 1º districto não soube de nada.

— O automovel n. 2.178 seguia hontem, a toda velocidade, pela avenida Mem de Sá, quando, ao chegar ás proximidades da rua do Lavradio, verificou o *chauffeur* Carlos Gandolpho que na frente do mesmo pedalava uma bicyclette o menor Abrahão Cauffmann, morador á rua dos Invalidos n. 65.

Como a velocidade do auto fosse grande, o *chauffeur* não o póde travar e procurou desvial-o, dando em resultado atirar o vehiculo para cima do passeio.

O auto quasi entrou por uma das portas do Restaurant Chic, chegando a avariar uma das barras de ferro da cancella dessa porta.

O vehiculo tambem ficou bastante avariado.

A policia do 13º districto apprehendeu a carteira ao *chauffeur*.

— Na avenida Mem de Sá deu-se outro desastre.

Occorreu elle com o auto n. 410, dirigido pelo *chauffeur* João Nicodemo.

Este *chauffeur* imprimiu uma grande velocidade ao auto, e não póde evitar de atropelar o menor Alfredo da Silva, residente no morro de Santo Antonio, e que na occasião atravessava a rua.

O menor ficou ferido no frontal e no supercilio direito, e foi victima do desastre no momento em que fugia á approximação de um bonde.

O *chauffeur* foi preso pela policia do 12º districto.

O banquete ao dr. Francisco Salles

As adhesões

O dr. Francisco Salles, ministro da Fazenda, recebeu hontem o seguinte telegramma:

"*S. João Nepomuceno, 25* — Camara Municipal e classes conservadoras municipio, associando-se ás justas e merecidas homenagens á v. ex., pelo alto commercio, industria do paiz, serão representadas pelos deputados Antonio Carlos, Silveira Brum, Ribeiro Junqueira. Saudações. — Dr. *Gloria Pericles Mendonça.*"

O deputado Antonio Carlos recebeu da Camara Municipal de S. João Nepomuceno, em Minas Geraes, um longo officio pedindo a s. ex. a represente no banquete que amanhã será offerecido ao dr. Francisco Salles, ministro da Fazenda.

Nesse officio, são expendidos conceitos o mais justo possivel ao digno homenageado.

A Camara de S. João Nepomuceno dirigiu indentico officio ao deputado Ribeiro Junqueira.

PARC ROYAL
SECÇÃO DE TAPEÇARIAS
Tecidos de Juta, Seda etc.
PREÇOS OS MAIS BARATOS

Dr. Franklin Guedes — Mol. de senhoras e creanças, pulmões, coração e syphilis. Res. Haddock Lobo, 85. Teleph. 1.436 — Villa. Cons. dos 4 ás 5. Andradas, 8...

O DIA PRESIDENCIAL

O marechal cumprimenta Guilherme II pelo seu anniversario

Petropolis, 27. — (*Do nosso correspondente.*) — O presidente da Republica recebeu telegramma do dr. Borges de Medeiros, communicando ter assumido o governo do Rio Grande do Sul. S. ex. respondeu, desejando prosperidades no seu governo.

— O coronel Franco Rabello communicou ao marechal Hermes ter sido installada a Assembléa estadual cearense.

— O presidente da Republica telegraphou ao Kaiser Wilhelm, felicitando-o pelo seu anniversario natalicio.

— Esteve em palacio o dr. Francisco Salles, ministro da Fazenda, tendo almoçado com o marechal.

— Visitaram s. ex. o ministro da Justiça, marechal Pires Ferreira, deputado Hosanah de Oliveira, general Alencastro, drs. Moreira da Silva, Armenio Jouvin e Magalhães Castro, commandante Marques da Rocha, que jantou com o marechal; coronel Pedro Avelino, Isidro de Campos, Makimoen Sandres, coronel Castro Menezes e Macedo Soares, do *Imparcial*.

— O marechal Hermes visitou o Asylo Amparo, deixando, ao retirar-se, um obulo.

Massa de tomate — A melhor é a da Companhia de Conservas Alimenticias.

Gottas Virtuosas DE ERNESTO SOUZA. Curam: hemorrhoides, males do utero, ovarios, urinas e as proprias Cystites.

Espelhos, quadros e molduras
O que ha de mais chic e a preços sem exemplo. Assembléa n. 121. CASA RABELLO LOURENÇO & C.

Ainda o caso do Espirito Santo

Dois telegrammas

O presidente do Supremo Tribunal Federal recebeu hontem dois telegrammas do Estado do Espirito Santo, referentes á pendencia Tavares Bastos versus Mario Menezes.

O primeiro, do juiz substituto em exercicio naquella secção, pedindo a remessa dos autos referentes ao processo do paquete *Guanabara*, afim de extrair delles certidões que, affirma, fôram solicitadas por patriculares interessados.

O 2º, do juiz federal Tavares Bastos, desculpando-se de allegações feitas pelo dr. Mario Menezes no seu interrogatorio, quando foi do seu julgamento no Supremo Tribunal.

O primeiro desses communicados foi offerecido, afim de ser publicado na sua integra, o que não acceitamos, pois o publico fica sufficientemente informado com o resumo.

O segundo, pedimol-o, com muito interesse. Ninguem nos soube dizer do seu paradeiro.

Teria o procurador prohibido a sua leitura?

GUARDAS DA ALFANDEGA
50$ 60$ e 70$
Bluza e calça de flanella ingleza pura lã e côr firme, sob medida. ALFAIATARIA PARIS. — 78, Rua da Uruguayana, 78. Não tem filial.

PARC ROYAL
SECÇÃO DE TAPEÇARIAS
Cortinas, Stores, Brise-Brises, todas as qualidades

A pronuncia do juiz substituto do Acre

O presidente do Supremo Tribunal Federal recebeu hontem um officio do ministro da Justiça, communicando que recebera radiogramma do Superior Tribunal de Justiça do Acre, no qual dava sciencia da pronuncia do juiz substituto da secção do Acre, dr. Rodolpho de Faria.

Hoje mesmo, entretanto, aquelle alto magistrado recebeu um officio do dr. Rodolpho de Faria, communicando-lhe que reassumira o seu cargo.

E' muito boa!...

CAFE' CRUZEIRO — O mais puro e saboroso. Rua Marechal Floriano, 142. Kº. 1$500.

PENSÃO AMARANTE — Tijuca — Conde de Bomfim, 1.331 — Familiar — Telephone, 567, Villa.

A Light obteve hontem mais uma sentença favoravel

A Light requereu e obteve, ha tempos, concessão do Estado do Rio de Janeiro para aproveitamento parcial das aguas do rio Pirahy, necessarias á producção hydro-electrica.

Guinle & C. propuzeram então uma acção ordinaria no juizo da 1ª vara federal, como proprietarios dos terrenos ribeirinhos, com o fito de obter a nullidade da concessão, por entenderem que o governo do Estado não tem competencia para fazer concessões de utilização de rios navegaveis ou que contribuam para a navegabilidade de outros rios.

O juiz julgou improcedente a acção por ter ficado provada a navegabilidade do rio Pirahy e não prejudicar a servidão de aguas desse rio nem dos seus affluentes.

Seguiu, porém, o processo em grão de appellação para o Supremo Tribunal Federal, que em sessão de hontem manteve a sentença da 1ª instancia, dando assim ganho de causa á Light.

Falou no tribunal o dr. Francisco de Castro.

COLIS POSTAUX
Pestana & C. despacham, entregam em domicilio e remettem para qualquer localidade do interior, mediante modica commissão. Rua do Carmo, 65. Agencia Geral de Despachos.

ALFAIATARIA LONDON
Unico deposito das casemiras inglezas
AVIAMENTOS DE 1ª QUALIDADE
Nos ternos sob medida 40$ a 60$
Um terno de brim tussor sob medida 35$000
Uruguayana, 136 — Entre Hospicio e Alfandega. Teleph. 5,208

CABAÇA GRANDE
Hoje no almoço, cabrito. Avenida Mem de Sá n. 15.

A candidatura Rodrigues Alves ecôa em Belém

Belém, 27 — (*Agencia Americana*) — O "Correio de Belém", estampa hoje um despacho telegraphico dahi, sobre o artigo do senador Ruy Barbosa, apresentando o dr. Rodrigues Alves, candidato á presidencia da Republica.

Objectos de arte
e artigos de fantasia para presentes e ornamentações de salas. Assembléa n. 121. CASA RABELLO LOURENÇO & C.

Atropelado e ferido por automovel

Proximo á rua 7 de Setembro atravessava hontem a Avenida Rio Branco o guarda civil Aristides Saure Collens, residente á rua Cunha Barbosa n. 79, casa n. 2.

Nisto um automovel, correndo com desusada velocidade, atropelou-o e ferin-o no joelho direito.

O *chauffeur* fugiu immediatamente e o ferido foi conduzido á Assistencia, onde lhe fizeram os devidos curativos.

Tudo se passou sem que a policia do 1º districto tivesse conhecimento.

Oculos e pince-nez
Completo sortimento e a preços sem competencia. Assembléa n. 121. CASA RABELLO LOURENÇO & C.

Drs. Bueno de Andrada E Leão Velloso
Consultorio: Avenida Passos, 94, sobrado.
Doenças de adultos e creanças
Consultas de 1 ás 5 da tarde
Applicações de 606 e 914

A arte de Homero no Brasil

O QUE NOS DIZ SOBRE A POESIA BRASILEIRA O FESTEJADO POETA ALBERTO DE OLIVEIRA

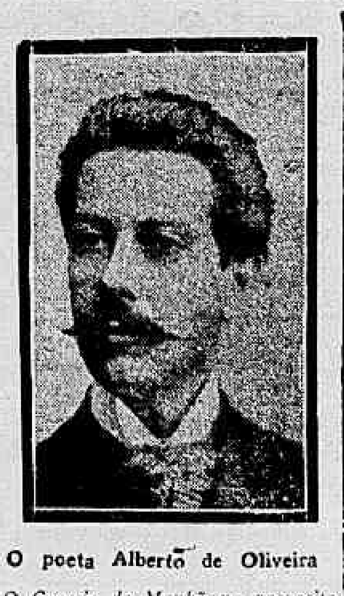

O poeta Alberto de Oliveira

O *Correio da Manhã*, no proposito de acompanhar a evolução em todos os ramos da actividade nacional e pôr os seus leitores ao par da mesma, resolveu trazer para as suas columnas tambem a entrevista sobre letras, artes e sciencias.

A poesia — attesta a Historia — foi a primitiva fórma da linguagem escripta. Procurámos, pois, um poeta, em primeiro logar.

Fomos até á casa do dr. Alberto de Oliveira. O mestre do Parnasianismo, entretido em sua primorosa bibliotheca, acolheu-nos com a affabilidade que lhe é peculiar. Expuzemos-lhe o motivo da nossa visita: o *Correio* desejava ouvil-o no tocante á poesia brasileira. Grande foi a relutancia e modestia do esclarecido homem de letras, com as quaes tivemos de nos haver, appellando para os fóros de amizade.

Conseguimos, então, não sem custo de muita instancia, obter respostas esclarecidas ás questões que lhe propuzemos sobre poesia.

Eil-as:

— Que nos diz v. ex. da actual producção poetica no Brasil?

— Acho-a consideravel, exagerada mesmo e até incommoda, porque todos os dias e de todos os cantos do paiz nos chovem livros e livros de versos, como si fosse até o genero de cultura mais facil, ou como si o que antigamente se chamava "dom apollineo" coubesse de uma vez a tanta gente.

— Nessa alluvião de cultores do verso, não encontra v. ex. alguns de valor?

— Ha alguns de real merecimento e dos quaes muito se deve esperar. Mas á sua pergunta melhor do que eu responde ás segundas-feiras pelo *Correio da Manhã* o meu amigo Osorio Duque-Estrada.

— Poderá v. ex. citar alguns nomes entre os novos poetas a que ache esteja reservado brilhante futuro?

— Não citarei nomes, porque não é impossivel que amanhã reconheça haver errado em minha previsão. Ha poetas que ficam no livro de estréa; outros que estréam mal e se tornam depois excellentes.

Comprehendendo a verdade de tal asserção, que responde plenamente ao quesito, passámos a outra pergunta:

— Como se tem realizado a evolução da poesia entre nós?

— Dispense-me de tratar, embora no dominio acanhado de nossas letras, da debatida e até agora não de todo elucidada questão de classicos e romanticos. Grande parte de nossa poesia — e não é a melhor — tem aquelle e outra parte este caracter. Nesta segunda parte, a romantica, está o periodo mais bello das nossas letras. E' innegavel a evolução. A arte quanto á expressão e sentimento é aqui maior, a inspiração corre mais livre e até a lingua, em alguns dos representantes deste periodo, como por exemplo, Porto Alegre, Gonçalves Dias e Machado de Assis, é mais rica e mais colorida.

Esta evolução se operou em virtude de um factor de civilização fatal e indispensavel: — a imitação. Viéramnos de longe as sementes fecundas. E' conhecida a historia dos germens e da formação da nossa poesia romantica.

— E as modificações por que passou a escola romantica, a que v. ex. attribue?

— Diz bem modificações, porque persistia em nossa poesia um certo fundo romantico. As modificações attribuo, primeiro, á influencia do "movimento" coimbrão (1865—1866) á cuja frente, em Portugal e contra a autoridade do velho Castilho, se puzeram Anthero do Quental e Theophilo Braga, e que lá, depois da questão suscitada pelo *Verdadeiro Methodo de estudar*, de Luiz Antonio Verney, em meiados do seculo XVIII, foi a mais renhida e aturada polemica que ainda alvoroçou o arraial das letras. De como se irradiou tambem este movimento ao Brasil, temos provas, além de outros documentos, na *Casca da Canelleira* e nas dez cartas endereçadas por José Feliciano de Castilho ao *Correio Mercantil*.

Na escola coimbrã se filia o arremêdo de poesia scientifica (coisa tão absurda como uma sciencia poetica) representada entre nós por alguns nomes queridos, entre outros Martins Junior, Teixeira de Souza e Costa Senna. Veiu logo depois e alastrou pela terra, a nefasta influencia de Guerra Junqueiro, com *A Morte de Dom João*. A poesia brasileira assumiu então, felizmente por pouco tempo, ares demagogicos e apedantados, investiu contra Deus e os reis, e tambem não raro contra a grammatica e a versificação, e preparou uma artilheria rethorica com que a todos aturdiu os ouvidos: o "alavanca do trabalho", a "espada da justiça", a "lança da razão", a "luz dos novos ideaes", o "gladio do direito", o "pharol da liberdade", etc., e em meio a horrivel bombardada, falava com fingida ternura do "pallido Jesus" e das "louras creancinhas". Era muito, sem vir de peitos sinceros o calor dessas idéas. Foi passando e devia passar, como as bolhas de uma effervescencia rapida.

Chegou a vez de apparecer a musa serena do Parnasianismo. De tão serena, chamaram-lhe até de *impassivel*, só porque, enfarado da chorona elegia, bradava um poeta francez:

Pas de sanglots humains dans le chant des poêtes!

A nova musa tenho para mim que viajou de França ao Brasil dentro dos bolsos de umas calças de bohemio...

— Não é fantazia de v. ex.?

— Não, meu amigo, é pura verdade. Esse bohemio que em Paris fôra contubernal de Victor Hugo e Theophilo Gautier, chamou-se Arthur de Oliveira. Quer conhecer-lhe o espirito? Leia o *Annel de Polycrates*, de Machado de Assis. Foi o Arthur quem, entre 1879 e 1880, revelou aqui, no Rio, aos moços dessa época os grandes parnasianos francezes, sacando das algibeiras de suas calças inglezas, em edições da casa Lemerre, um dia, Leconte de Lisle, outro Sully-Prudhomme, depois Coppée, depois Banville, e assim os mais. Lia-nos elle todos esses poetas e commentava-lhes, com largos gestos de espanto, a belleza dos versos, o peregrinismo das rimas, a elegancia e primor da forma. O Arthur foi quem primeiro nos abriu os olhos sobre as mollenguices da musa romantica e seus logares-communs. Tambem aquelles *clichés* da poesia socialista o irritavam até ao desespero.

Começou da parte dos moços a reacção, ferindo-se pelas columnas do *Diario do Rio de Janeiro*, em sua ultima phase, direcção de Augusto de Caurvalho, o que se acertou de chamar *Guerra do Parnaso* contra a gloriosa escola romantica, ha muito decadente.

— Trouxe o Parnasianismo uma evolução da forma poetica?

— Incontradictavelmente. O Parnasianismo não se limitou a substituir a doentia expressão lacrimosa da poesia romantica por uma expressão forte de saude e belleza. Carvalho Junior, que é desse tempo, diz que não

"ama as virgens pallidas, chloroticas,
Bellezas de missal, que o romantismo
Estafado apregôa em peças gothicas
Escriptas nuns accessos de lyrismo"

O que elle ama é

"A belleza, a saude, a vida, emfim."

Egualmente e em melhores versos, Raymundo Corrêa declara:

"Eu amo os gregos typos de esculptura,
Pagans nuas no marmore entalhadas;
Não essas producções que a estufa escura
Das modas cria, tortas e enfezadas."

O Parnasianismo não attendeu apenas, como ia dizendo, a este culto superior da belleza, embora isto só por si bastara a um programma. Ao meu ver, o melhor da reacção está em outro culto: o da fórma, abrangendo a lingua e todos os mais elementos de expressão. Foram para logo proscriptos os versos frouxos, como os duros ou de confragosa pronuncia, os hiatos e dissonancias, o emprego constante de rimas vulgares e o das falsas ou imperfeitas, mais toantes do que consoantes, como *Arabia* com *Tartaria*, que apparece em um dos mais inspirados romanticos, *virgem* com *vertigem*, *orchestra* com *festa* ou *floresta*, etc. Certo é que resultaram dahi, como nestes casos sóe succeder ás vezes, exaggeros de que não são responsaveis os parnasianos, vindo-se a abusar de consoantes raras, e para tornar cheio e alentado o verso, da synerese onde muitas vezes ella não cabe, ou das contracções violentas, tudo contrariamente á indole branda da lingua. Neste sentido se espraiou ainda o sr. Alberto de Oliveira, adduzindo varias considerações.

— Poderia dizer-me — é uma das perguntas que trouxe formuladas para esta entrevista — si temos que invejar, tratando-se de poesia, ás outras nações sul-americanas?

— Penso que não. Pelo que conheço das literaturas da America do Sul, parece-me que nenhuma sobreleva á nossa no tocante á poesia. Para um Velarde ou Gutierre, um La Barra ou Santos Chacano, um Rafael Obligado ou Olegario Andrade, um Magarinos Cervantes ou um Zorrila San Martin, são sobejos os nossos Gonzaga, Bazilio da Gama, Gonçalves Dias, Varella, Castro Alves, Luiz Delfino e Raymundo Corrêa, occupando-me apenas dos mortos. E' facil o confronto.

— Quando teremos um novo livro da lavra de v. ex.?

— Por todo este mez. Já se acha na Alfandega a edição das *Poesias* da terceira série, pela casa Francisco Alves.

Agradecemos e despedimo-nos do illustre poeta, deixando-lhe a magnifica vivenda envolta na tepida quietude da noite tropical.

Vagabundos e desclassificados vaiam um padre em Petropolis

Petropolis, 27. — (*Do nosso correspondente.*) — Foi hoje victima de estupida vaia o conhecido e estimado frei Luiz Remker, sem que para tal désse motivo.

Foi assim aggredido quando pretendia tomar um bonde da linha circular, que estava cheio de senhoras e em cuja plataforma viajaram os autores da inqualificavel violencia.

Querendo fugir ás scenas que muito o vexaram, desceu do bonde, sendo perseguido pela malta nojenta e canalha, que, depois dos insultos, commodamente se retirou.

DINHEIRO FALSO

Foram apprehendidas, hontem, na thesouraria da Alfandega, duas cedulas falsas de 10$, de ns. 29.973 e 16.437, ambas da serie A, estampa 1ª.

Essas cedulas foram dadas em pagamento de direitos pelas firmas Pereira Carvalho & C. e A. Goulart.

Aos sem appetite aconselhamos a casa de petisqueiras á portugueza do Braguinha, rua General Camara n. 13, antigo 79, bons temperos, bons vinhos, etc.

TOSSE?
O Xarope do Bosque cura qualquer tosse.
Pharmacia Mallet — Frei Caneca, 52.

JOIAS a prestações semanaes de 2$000, com direito a 3 sorteios; acceitam-se socios. Joalheria Soares & Filho, rua dos Andradas n. 15, frente largo da Sé.

JASPEINA COLOMBO
Liquido para limpar e dar côr ao calçado de lona, branca, kaki, parda, gris, etc.
Unico preparado que não suja a roupa.
A' venda em todas as casas de calçado e de couros. Depositario: A. J. Canario, rua Senador Euzebio n. 54.

A SAMARITANA é a agua de mesa preferida.

LAMINAS "GILLETE" LEGITIMAS
SO' NA CASA GUARANY
J. SANTOS & C.
Rua dos Ourives, 36
Dozo laminas com caixa de nickel, Rs. ..... 4$000
Pelo correio Ss. ..... 4$500

MELLO TAMBORIM, advogado, Quitanda n. 87, 1º andar. Telephone, 4.988, Central.

MUTILADO ILEGÍVEL

ANTIMIGRANINA

O melhor remedio para o estomago
Facilita a digestão e evita:
Azias, Dyspepsias, Enxaquecas, etc.

CIVIS E MILITARES

Nos ministerios e repartições publicas

GUERRA

O general Vespasiano de Albuquerque, titular da pasta da Guerra, acompanhado de seus ajudantes de ordens, irá hoje á Escola de Artilharia e Engenharia, afim de assistir á collação de grão dos engenheiros militares, que concluiram o respectivo curso.

* Foi nomeado ajudante de ordens do inspector da 8ª região, em Nictheroy, o aspirante a official Augusto Comte Torres Homem.

* Apresentou-se hontem ao ministro da Guerra o general Feliciano Mendes de Moraes, inspector da 13ª região, em Matto Grosso.

[illegible]

desta capital, no anno proximo findo.

* O general chefe do Estado-Maior do Exercito solicitou aos inspectores das regiões militares providencias no sentido de ser enviado á 2ª secção da mesma repartição o mappa semestral, para apuração do armamento, munição, equipamento e arreiamento, existentes nos corpos das respectivas regiões.

* Ao general sub-chefe do Estado-Maior do Exercito, o coronel chefe da 1ª secção da mesma repartição enviou o parecer sobre o projecto de regulamento de manobras para a arma de infanteria, apresentado pelo 1º tenente da arma de infanteria José Antonio Coelho Ramalho.

* Foi desligado da inspectoria geral de fortificações o 1º tenente Arsenio Nobrega, que exercia o cargo de assistente do general inspector, sendo pelo mesmo elogiado.

Esse official segue para o Acre, á disposição do prefeito Samuel Barreiros.

* Foi mandado addir ao 5º batalhão de engenharia, afim de servir na commissão de linhas telegraphicas de Matto Grosso, o 2º tenente do 1º batalhão de artilharia Rámiro de Noronha.

* Foram mandados servir: no Laboratorio Militar de Bacteriologia, como auxiliar technico, o 2º tenente pharmaceutico Muciano Helidoro da Silva e Souza e na guarnição de Obidos o pharmaceutico contratado Diogenes Celestino de Oliveira.

* Em inspecção de saude a que se submetteu nesta capital, foi julgado necessitar de noventa dias de licença para seu tratamento, o capitão da arma de cavallaria Netto de Azambuja.

* Afim de seguir a seu destino foi hontem desligado de addido ao Departamento da Guerra o tenente-coronel Adolpho José de Carvalho.

* O 1º tenente José Meira de Vasconcellos foi nomeado membro da commissão do Ministerio da Guerra na Europa.

* Foram transferidos pelo ministerio da Guerra, do 8º para o 3º regimento de infanteria o 1º tenente Brazilio de Freitas Brandão (aviso n. 62, de 24), por conveniencia do serviço; da 1ª companhia de metralhadoras para o 1º regimento de infanteria, o 2º tenente Pedro Innocencio de Oliveira e deste regimento para aquella companhia, o 2º tenente Alfredo Felix da Silva; do quartel general do commando da 1ª brigada estrategica para o do da 11ª região militar o 1º sargento amanuense Corintho Castanho; do 2º para o 14º regimento de infanteria, o 2º sargento Lamartine José Borges para a 13ª região o soldado do 2º regimento de infanteri, Antonio da Silva Oliveira.

* Obtiveram quinze dias de dispensa do serviço, os 1º sargentos Adolpho da Cunha Leal, Miguel Salazar de Moraes, Nestor Rodrigues Silva e Amaro de Azambuja Villa Nova.

* Foi mandada archivar, por falta de fundamento, a representação feita pelo 2º tenente José Martins de Arruda, contra o tenente-coronel Alfredo Leão da Silva Pedra, comandante do 53º batalhão de caçadores.

* O ministro da Guerra declarou que a transferencia do 2º tenente José Catemiro Barbosa para o 48º batalhão de caçadores foi motivada por conveniencia do serviço.

* Deverá ser inspeccionado de saude pela divisão de saude o 2º sargento Sizenando de Souza Albuquerque de que trata o commandante do Asylo de Invalidos da Patria, em seu officio n. 44, de 22 do corrente.

* Foi permittido ao 2º tenente José Casemiro Barbosa, que hontem se apresentou ao Departamento da Guerra, por ter de recolher-se ao seu corpo, demorar-se vinte dias no Estado da Bahia.

* A transferencia do 2º sargento addido a esta guarnição, Miguel Pereira Maia para a 4ª companhia isolada, foi motivada por conveniencia do serviço.

* Afim de seguirem a seus destinos foram desligados de addidos ao Departamento da Guerra, o 1º tenente Dionysio Affonso Fernandes e o 2º tenente José Cesar Antunes; tendo aquelle por esse motivo, se apresentado ás altas autoridades.

* Foram concedidos seis mezes de licença para tratamento de saude, com permissão para gozal-os na Europa, ao 1º tenente medico dr. João Florentino Meira de Faria, o qual deverá apresentar-se nesta capital ao terminar a alludida licença.

* Por terem terminado os trabalhos da commissão julgadora do concurso de pharmaceuticos do Exercito, apresentaram-se ao Departamento da Guerra no dia 25 do corrente os seguintes officiaes: coronel Alfredo José Abrantes, pharmaceutico capitães Alasico Damasio Mario de Castro Pinheiro Bittencourt, ambos medicos doutores Rozendo Cesar Teixeira e o 1º tenente José Benevenuto de Lima, ambos pharmaceuticos.

* Deixou hontem o commando do 56º batalhão de caçadores o coronel Olympio Agobar, por ter sido transferido para o 2º regimento de infanteria, em Deodoro, assumindo interinamente o commando o major Tude Guerra Lima.

Por occasião da solemnidade da passagem do commando do batalhão, o coronel Agobar [illegible]

[illegible]

MARINHA

[illegible]

FAZENDA

O director do Patrimonio do Thesouro Nacional vae requisitar do delegado fiscal na Parahyba informações sobre o proprio nacional sito á praia do Tambaú, naquelle Estado, o qual o Ministerio da Marinha deseja por cessão.

* Foi remettido ao superintendente da Fazenda Nacional de Santa Cruz o processo referente ao pedido feito pelo coronel Horacio José de Lemos, no sentido de ser feita a demarcação de 100 alqueires de terras, de que é foreiro no municipio de Itaguahy.

* O director do Gabinete da Fazenda communicou ao inspector de Seguros ter o ministro da Fazenda approvado os planos relativos ás séries "Funccionarios", "Popular", "Junior", "Senior", "Especial" e "Colombo A", e "Colombo B", da Sociedade de Auxilios Mutuos e de Bonificação "Reserva do Futuro", com séde nesta capital, devendo, porém, quanto ás duas ultimas, ser excluida a clausula que estabelece a caducidade do peculio sómente pela falta de pagamento da contribuição do sorteio o que só depois de satisfeitas as exigencias da Inspectoria de Seguros poderão ser approvados os planos das séries "Extra" e "Brasil".

* O Thesouro Nacional está habilitado a effectuar os seguintes pagamentos:

de 89:594$478, a diversos, de serviços executados para a Estrada de Ferro Central do Brasil, em junho e setembro de 1912;

de 3:089$815, ao dr. Vernon Tillier Cooke, de vencimentos a que fez jús, em dezembro ultimo;

de 6:649$400, a Alberto Reeve, de installações sanitarias no Museu Nacional, no corrente anno;

de 2:100$000, ouro, ao dr. Carlos Leoni Werneck, da 1ª prestação do premio de viagem conferido ao mesmo em 1911; e

de 2:099$500, ao general José Freire Bezerril Fontenelle, de divida de exercicios findos.

* O ministro da Fazenda assignou actos declaratorios das quantias que competem aos funccionarios aposentados: Antonio Rocha dos Santos, agente de 2ª classe da Estrada de Ferro Central do Brasil; Francisco Antonio da Costa, continuo de 1ª classe da Directoria Geral dos Correios; Frederico Meyer, professor do Instituto Benjamin Constant; dr. Manoel da Silva Oliveira, inspector de districto da Estrada de Ferro Central do Brasil; e ás seguintes pensionistas do montepio militar: dd. Colina Machado Braga, viuva do 2º tenente Francisco Antonio Vieira Braga; Joanna Rosa Godolphim, viuva do marechal Manoel Joaquim Godolphim; e Eudoxia Celina de Argalho Mendes, irmã do 1º tenente da Armada Pedro de Argalho Mendes.

* O Thesouro Nacional pagou hontem juros das apolices do emprestimo de 1903, na importancia de 450$000.

* Ao Thesouro Nacional recolheram hontem os proprietarios dos clubs Lacroix a quantia de 1:000$000, para a fiscalização, no corrente semestre, dos mesmos clubs.

* * *

VIAÇÃO

Conferenciaram hontem com o ministro da Viação:

Coronel Lyrio de Siqueira, director dos Correios, drs. Paulo de Frontin, Lima Brandão, Estanislão Pamplona e Fabio de Moraes Rego.

* O ministro da Viação baixou hontem uma circular aos chefes de repartições dependentes de seu ministerio, estabelecendo a norma a ser adoptada no calculo para pagamento das facturas de fornecimentos em moeda estrangeira.

* Estiveram no gabinete do ministro da Viação:

Senadores Indio Brasil, Felippe Schmidt, deputados Joaquim Pires Ferreira, Prudente de Moraes Filho, Amelio Amorim; contra almirante José Carlos de Carvalho, coronel José Doria e drs. Ferreira Vianna Filho, Benjamin Miranda Lima, Francisco Ihering, Antonio de Mattos, Cicero de Faria, Julio Koeller, Francisco Bolitreau, Arthur de Souza, Mendes Diniz e Frank Carney.

* O ministro da Viação enviou ao da Agricultura devidamente informados pelo secretario de Obras Publicas e Colonização do Estado do Paraná, os papeis referentes ao pedido do major Alvaro Xavier de Camargo Andrade, das vantagens do decreto 5.646 de 22 de agosto de 1905, para o aproveitamento da força hydraulica da cachoeira "Salto Grande", no rio Paranapanema, bem como da exploração da ilha que fica no mesmo local.

* Ao consultor geral da Republica para dar parecer, foi enviado o processo relativo a escriptura que tem de ser lavrada em virtude do accordo com o convento da Lapa, no Estado da Bahia, para a venda de terreno á União.

* Foi declarado á Inspectoria de Portos, Rios e Canaes, ter sido revogado, o aviso que providenciava sobre o prompto despacho das mercadorias importadas pelas repartições publicas.

* A Inspectoria de Portos Rios e Canaes, foi autorisada a adquirir para a lancha "Bicalho", da Fiscalização do Porto do Rio Grande do Sul, uma machina systema *Diesel*, para kerozene, até 15:000$000, visto não ser possivel recorrer-se neste caso ao criterio da concorrencia.

* No requerimento de José Braz de Siqueira, pedindo autorização para organizar estudos de uma estrada de rodagem para automoveis no Estado de Matto Grosso, o ministro da Viação proferiu o seguinte despacho:

"A lei não autoriza o governo a permittir a organização dos estudos, que serão livremente effectuados pelos interessados; fica mantido pois o anterior despacho de indeferimento".

* O ministro da Viação approvou o projecto e orçamento na importancia de 7:248$807 do açude particular "Picadinha", que Benedicto Amancio de Souza, pretende construir em sua propriedade particular e agricola denominada "Tapera", municipio de Pau dos Ferros, Estado do Rio Grande do Norte.

* O ministro da Viação afim de resolver varias cessões de terrenos provenientes do arrazamento do Morro do Senado, que têm sido requeridas, reiterou ao ministerio da Fazenda, o pedido de informações que fez em dezembro ultimo as quaes lhe são indispensaveis.

* Indeferido, por não haver mais terrenos disponiveis no Cáes do Porto, para o fim requerido, e os que existem ainda só poderão ser vendidos em concorrencia publica quando o governo julgar opportuno", foi o despacho do ministro da Viação, no pedido de demarcação de uma area de 6.000 metros quadrados de terreno na Avenida do Cáes do Porto do Rio de Janeiro, feito por José de Lima Braga, de accordo com a escriptura promissoria de venda, feita ao engenheiro José Augusto Prates.

* Requerimentos despachados pelo ministro da Viação.

Dr. Francisco Ribeiro de Moura Escobar — Não ha que deferir.

Sociedade Anonyma Lloyd Brasileiro — Compareça na 2ª secção da directoria da contabilidade;—major José Joaquim de Souza — Não cabe ao requerente representar o espolio, tendo em vista a procuração e o contrato archivados na Repartição de Aguas e Obras Publicas.

Vulpiano de Aquino Fonseca—Cumpra o despacho anterior.

Eugenio Augusto Wandeck — A' vista do aviso n. 393, de 21 de novembro de 1911, dirigido á Directoria Geral dos Correios, nada ha que deferir.

Alvaro Pereira da Silva — Idem, idem.

Roberto Grey — Aguarde a lei que está sendo elaborada pelo Congresso a respeito do assumpto.

Octavio de Miranda Sá Barros — Indeferido.

* O ministro da Viação respondendo a um aviso de seu collega da Fazenda, declarou que aos srs. Walker & C., obrigados á conservação do muro do cáes além de outros trabalhos extraordinarios e que estão sendo por elles executados e relativos á dragagem do canal de accesso ao porto desta cidade, entende que póde ser concedida a isenção de direitos dos materiaes importados por aquella firma.

* O ministro da Viação satisfazendo um pedido de informações do seu collega da Fazenda enviou áquelle ministrio uma relação dos vapores que gozam de regalias de paquetes.

* O ministro da Viação recebeu telegrammas do dr. Borges de Medeiros, communicando ter assumido o governo do Rio Grande do Sul, do senador Pinheiro Machado, sobre o mesmo assumpto e inauguração do monumento a Julio de Castilhos e do coronel Franco Rabello, sobre a abertura da Assembléa Legislativa do Estado do Ceará.

* * *

AGRICULTURA

O ministro da Agricultura, em solução ao alvitre que lhe foi suggerido, em officio, pelo director da Directoria de Meteorologia e Astronomia, resolveu que o Brasil fará parte da Associação Internacional de Sismologia da Allemanha, devendo, porém, a respectiva despesa annual não ser superior a 4.000 francos e correr pela verba regular daquella directoria.

* Pelo ministro da Agricultura foi designado o sr. Abram S. Gabriel, ajudante technico interino da Secção Agronomica da Estação Experimental para o cultivo intensivo do algodoeiro, em Caroatá, Estado do Maranhão, para fazer propaganda da cultura do algodão no Rio Grande do Norte, sem outras vantagens além dos vencimentos integraes do seu cargo.

* O director geral da Agricultura designou o dr. Philippe Aristides Caire, para inspeccionar a cultura de vinha, pertencente ao sr. Manoel Luiz Góes, situada na serra dos Pretos Forros, no Engenho de Dentro, nesta capital. Do exame feito, o dr. Caire deve apresentar minucioso relatorio sobre a importancia da exploração de que se trata, abrangendo dados relativos á quantidade de plantas cultivadas, condições das mesmas, processos de cultura, de beneficiamento e colheita, producção annual tomada por quantidade, qualidade, peso e valor, capital empregado, machinas usadas, numero de trabalhadores, etc., remettendo a amostra do producto.

* Ao ministro da Agricultura communicou o sr. J. Amandio Sobral, director do Horto Florestal, haver distribuido durante a semana finda 46.697 mudas de plantas ás Camaras Municipaes de Passa Quatro e Pitanguy, ao Instituto João Pinheiro e aos seguintes senhores:

Camara Municipal de Passa Quatro, 21.200; Camara Municipal de Pitanguy, 500; Instituto João Pinheiro, 500; dr. Jeronymo Dias Ribeiro, 5.000; Fabio da Fonseca Horta, 3.050; dr. Clemens Brandenburger, 2.000; Companhia America Fabril, 3.600; Oséas Vilella de Andrade, 1.200; Silveira & Santos, 5.100; Benjamin Vaz, 705; dr. Oscar da Costa Lacerda, 400; Roberto Schildneche 150; dr. Francisco de Castro Junior, 68; José Werneck Maccena, 4; Antonio Figueira de Ornellas, 4; João Pedro Regazzi, 4; José de Araujo Soares, 4; e Astolpho C. de Moura Freire, 4.

* O presidente do Tribunal de Contas offereceu ao ministro da Agricultura um exemplar encadernado, do relatorio do mesmo Tribunal, referente ao exercicio de 1912.

* Ao ministro da Agricultura communicou o sr. Humberto de Souza Athayde haver sido, a 15 do corrente, eleito e empossado no cargo de prefeito municipal de Xiririca, no Estado de S. Paulo.

* No embarque do coronel Candido Mariano Rondon o ministro da Agricultura esteve, representado pelo seu official de gabinete, dr. Paulo Vidal.

* Com as ultimas chuvas ficaram alagados os terrenos da fazenda experimental annexa á Escola Superior de Agricultura, fazenda essa localizada na estação de Deodoro.

Por esse motivo, ficou adiada para a semana proxima a experiencia do arado "Pedro de Toledo", que devia realizar-se amanhã, e á qual pretendia assistir o ministro da Agricultura.

* O dr. Pedro de Toledo, de accordo com a proposta do director do Aprendizado Agricola de Luiz das Missões, no Rio Grande do Sul, autorizou a distribuição entre os alumnos do mesmo aprendizado, de 25 o|o da renda produzida pela fazenda experimental annexa ao Aprendizado de accordo com o respectivo regulamento.

* Ao ministro da Agricultura communicou o director do Serviço de Povoamento que acaba de inaugurar-se a ponte de quarenta metros de extensão, sobre o rio Pardo, no nucleo colonial Monção. Assistiram á cerimonia inaugural o bispo de Botucatú, autoridades locaes, administração do nucleo e o inspector do Povoamento.

* Foram inscriptos no Registro de Criadores, Lavradores e Profissionaes de Industrias Connexas os seguintes senhores, conforme requereram:

Francisco Augusto Py Sobrinho, Manoel Teixeira de Carvalho, Manoel Antonio Ferreira, Manoel Teixeira de Oliveira, Pedro de Itabapoana Francisco da Cunha Beltrão, Pedro Moutinho dos Reis, Ricardo Marques Freire, Mauês & Tocantins, Antonio de Paula Pinto de Rezende, Edmundo Berchon José Maria Moreira, Alfredo A. Braga.

* * *

ALFANDEGA

O inspector baixou hontem as seguintes portarias:

"N. 26. — O inspector, em commissão, recommenda a rigorosa observancia da portaria n. 113, de 1º de junho do anno proximo findo".

N. 27. — O inspector, em commissão, recommenda aos srs. guardas-mór, superintendente aduaneiro do cáes do Porto e conferentes de bagagem e sobre agua, que não desembaracem animaes vivos de qualquer especie sem o exame prévio do veterinario do Instituto da Agricultura."

* Foi deferido um requerimento de Herm Stoltz & C., pedindo baixa em termo de responsabilidade.

* Accrescidos os volumes ao manifesto do vapor, vão ser entregues a Luiz Ricci, livre de direitos, os nove volumes de sua bagagem.

* Lavrado o respectivo termo, vão ser dados em consumo cinco saccos de arroz que se acham estragados, pertencentes a Ayres de Souza & C.

* Reune-se a 31 do corrente a commissão arbitral nomeada para julgar de um recurso interposto por A. Nogueira de Castro, de uma decisão da commissão de Tarifa.

Funccionarão como arbitros os srs. Antonio Dias Garcia e Eduardo C. Leão, por parte do commercio, e conferentes Crescentino B. de Carvalho e Manoel Alves da Silva, por parte da Fazenda Nacional.

* Foi prorogado por 3 mezes o prazo concedido a Pestana & C., para apresentação dos documentos relativos ao despacho de reexportação n. 128, de junho do anno passado.

* Reune-se hoje a commissão arbitral nomeada para julgar do recurso interposto por Costa Pereira & C., de uma decisão da commissão de Tarifa.

Funccionam como arbitros os srs. Frederico Schmidt e Mathias A. T. Ferreira, por parte do commercio, Camillo de Hollanda e Silva Pessoa, por parte da Fazenda Nacional.

* Foram distribuidos na 1ª secção, hontem, os seguintes manifestos:

n. 120, do vapor norueguez *John Lockett*, procedente de Porto Arthur e consignado a Domingos Joaquim da Silva, ao sr. G. de Souza;

n. 121, da barca italiana *Nera*, procedente de Marselha e consignada a Machado Bastos & C., ao sr. G. de Souza;

n. 122, do vapor inglez *Orange*, procedente de Cardiff e consignado a Amaral Southerland & C., ao sr. G. de Souza;

n. 123, do vapor inglez *Bella of Treland*, procedente de Liverpool e consignado a Norton Megaw & C., ao sr. Armando Silva;

n. 124, do vapor allemão *Crefeld*, procedente de Bremen e consignado a Herm Stoltz & C., ao sr. I. Costa;

n. 125, do vapor allemão *Rio*, procedente de Valparaiso e consignado a Herm Stoltz & C., ao sr. G. de Souza;

n. 126, do vapor sueco *Axel Johnson*, procedente de Gottemburgo e consignado a Luiz Campos, ao sr. Thomé Rodrigues;

n. 127, do vapor francez *Bourdigala*, procedente de Bordéos e consignado a Antunes dos Santos & C., ao sr. C. de Souza;

n. 128, do vapor hollandez *Amstelland*, procedente de Amsterdam e consignado á S. A. Martinelli, ao sr. B. Moura;

n. 129, do vapor hollandez *Zeelandia*, procedente de Amsterdam e consignado á S. A. Martinelli, ao sr. Medalha; e

n. 131, do vapor inglez *Comeric*, procedente de Nova York e consignado ao Lloyd Brasileiro, ao sr. C. Costa.

* * *

GUARDA NACIONAL

Serviço para hoje:

Dia ao quartel-general, alferes Achilles Corrêa de Mattos.

Rondam, dois officiaes, sendo um do 11º batalhão de infanteria e outro do 3º regimento de cavallaria.

Ordens, um cabo do 14º batalhão de infanteria.

Ordenanças, dois cabos, sendo um do 12º batalhão de infanteria e outro do 3º regimento de cavallaria.

Uniforme, 4º.

* * *

CORPO DE BOMBEIROS

Serviço para hoje:

Estado-maior, capitão Affonso.

Auxiliar, alferes Narciso.

Officiaes de promptidão, tenente Alcantara e alferes Romano.

Manobras de registros, 2º sargento n. 580.

Ronda aos theatros, capitão Moraes.

Medico de dia ao corpo, capitão dr. Triga.

Emergencia, capitão Fernandes e major dr. Rocha.

Commandante da guarda, furriel n. 517.

Inferior de dia ao corpo, 2º sargento n. 482.

Primeiro quarto de patrulha, furriel n. 482.

Segundo quarto de patrulha, furriel n. 63.

Exercicio de apparelhos, 2ª companhia.

Uniforme, 4º.

* * *

BRIGADA POLICIAL

Serviço para hoje:

Superior de dia, major Alvaro de Mello.

Official de dia á Brigada, capitão Pinto Ribeiro.

Ajudante de parada, o do 4º batalhão.

Medicos: de dia ao hospital, capitão dr. Pinto Vieira; de promptidão, dr. Lauro Ayres, e interno de dia, alferes honorario João Rezende.

Dia á pharmacia, pharmaceutico Oswaldo Silva e pratico Arnaldo dos Santos.

Rondam com o superior de dia, alferes Lopes de Azevedo, tres inferiores de cavallaria e seis de infanteria.

Rondam no 4º districto, alferes Daniel Cavalcanti e um inferior de cavallaria.

Guardas: da Caixa de Amortização, alferes Abelardo de Souza; da Caixa de Conversão, alferes Paula Madureira; do Thesouro, alferes Octaciano de Sant'Anna, e da Casa da Moeda, alferes José do Bomfim.

Promptidão permanente: no 4º batalhão, alferes Mello e Silva, e no regimento de cavallaria, alferes Mario Lancetta.

Estado-maior nos corpos: no 1º batalhão, tenente Celestino Pimentel; no 2º, capitão Carlos Teixeira; no 3º, capitão Brilhante de Albuquerque; no 4º, alferes Silva Telles; no 5º, capitão Santos Cunha; no regimento de cavallaria, capitão Oderico Neves, e no corpo de serviços auxiliares, tenente João Martini.

Uniforme, 3º, com polainas pretas.

NOS ULTIMOS DIAS!...

A CASA RAMOS SOBRINHO & C.

Encerra a 31 de Janeiro

A

GRANDE VENDA ANNUAL!

SALDOS DE PERFUMARIAS

SALDOS DE ROUPAS BRANCAS! para homens e senhoras

Saldos de chapéos de palha!

SALDOS DE COLCHAS, TOALHAS E ATOALHADOS!

11-Rua do Hospicio-11 e 64-Rua do Rosario-64

Comprar sempre na casa RAMOS SOBRINHO

Um soldado espanca a torto e a direito e causa grande panico no largo do Estacio

O soldado desordeiro n. 82, da 3ª companhia do 5º batalhão da Brigada Policial, Felippe José Maria, poz em polvorosa, domingo, á noite, a rua Machado Coelho, fazendo dentro em pouco cessar os folguedos que se realizaram no Estacio de Sá e em que tomavam parte familias residentes na localidade.

Felippe José Maria andava á paizana, em companhia de um outro camarada por aquelle local, quando um individuo que por ali passava lhe deu um encontrão.

Immediatamente o soldado, virando-se, deu-lhe uma tremenda bofetada.

Esse acto de refinada estupidez, foi visto pelo guarda n. 1.064, que lhe deu voz de prisão.

Felippe voltou-se para o guarda e deu-lhe uma cabeçada violenta, atirando-o á rua.

Levantando-se, o guarda apitou e em seu auxilio correu o de n. 170, que foi recebido da mesma maneira pelo desordeiro.

Os apitos continuaram até que surgiu uma patrulha de cavallaria da Brigada, recusando-se no emtanto a prestigiar os guardas civis, allegando tratar-se de praças da Brigada.

Aproveitando-se desta circumstancia e de se acharem os guardas machucados, Felippe tomou a bengala a um transeunte e foi distribuindo bordoadas a torto e a direito em quem lhe passava nas proximidades.

Afinal, a muito custo, com a chegada de outros guardas e do commissario Orlantino, foi Felippe subjugado e preso e conduzido para a delegacia do 9º districto, onde lhe foi lavrado auto de flagrante.

Esse grande escandalo trouxe como consequencia a paralysação completa do transito por aquelle largo e durante cerca de vinte minutos siquer os bondes por ali passavam.

Os guardas civis ns. 1.064 e 170 ficaram bastante maltratados e foram medicados pela Assistencia.

Tambem varios populares soffreram bastante do soldado turbulento.

Este foi enviado para a Brigada Policial, onde está preso para responder a processo.

CALÇADO SOLA DE BORRACHA — Faz-se e concerta-se, na rua General Camara, 95.

Uma mulher queimada a agua fervendo pelo amasio

Antonio Cardoso e Adelaide Garcia vivem maritalmente na casa n. 35 da rua dos Arcos.

Hontem, os dois, devido a coisas de somenos, tiveram uma discussão que, aos poucos se foi tornando mais e mais acalorada até que Cardoso, de genio perverso, pegou de uma vazilha que estava sobre um fogareiro, contendo agua fervendo, e derramou o liquido na pobre mulher, queimando-a em varias partes do corpo.

Preso em flagrante, pela policia do 12º districto, o perverso foi recolhido ao xadrez, depois de autoado.

A victima foi medicada pela Assistencia e ficou em tratamento na sua residencia.

CLUB DA CASA BARBOSA FREITAS & C.

ARMARINHO—FAZENDAS—MODAS

Venda de mercadorias na importancia de 500$000, em 100 prestações semanaes de 5$000, com 100 sorteios e premios de 2 pianos novos. Prospectos informações.

Foi sorteado hontem o socio n. 643.

O fiscal Dr. Antonio Augusto de Lima Junior.

136 — Avenida Central — 136

Banqueiros elogiados pelos jornaes

Roma, 27 (*Havas*) — Os jornaes rejubilam-se pela operação effectuada pelo grupo de banqueiros, que adquiriu quatrocentos milhões de obrigações do Thesouro.

Na opinião da imprensa, esse acto é mais uma prova de solidez do patriotismo dos financeiros italianos.

CARNAVAL

Luvas de pelica, fio de seda, em todas as côres. Preços excepcionaes.

A. GOMES

TRAVESSA DE S. FRANCISCO DE PAULA, 38

(Por baixo dos Fenianos)

Abolição do estado de guerra em Tripoli, Hems e Misurata

Roma, 27 (*Havas*) — O *Messaggero* noticia que no dia 1 de fevereiro proximo o general Ragni declarará abolido o estado de guerra das cidades de Tripoli, Hems e Misurata.

Uma emenda de Sir Edward Grey, concedendo o direito de voto ás mulheres

Londres, 27 (*Havas*) Annuncia-se que por motivo da votação, hoje, da emenda de sir Edward Grey, concedendo o direito de voto ás mulheres, foram tomadas energicas providencias afim de evitarem-se os conflictos que, receia-se, as suffragistas venham a provocar, caso lhes seja contrario o resultado da votação.

As residencias dos ministros e o parlamento estão guardados por fortes contingentes policiaes.

SALDO DE LUVAS

Luvas o Carnaval — todos os preços, desde 500 réis — Casa Cavanellas — Ouvidor, 178.

Os francezes conquistam

Paris, 27 (*Havas*) — As ultimas noticias de Mogador dizem que os francezes, depois de quatro horas de renhido combate, conseguiram occupar Anflous, que se encontrava em poder dos marroquinos rebeldes.

Conselho Municipal

A sessão extraordinaria

Presente numero legal foi aberta hontem a sessão extraordinaria, convocada pelo prefeito.

No expediente falaram os srs. Raboeira e Leite Ribeiro.

Foram apresentados dois projectos de lei, um creando o logar de encarregado dos laboratorios do Pedagogium, e outro, prohibindo a collocação de annuncios em paineis ou quadros, nas fachadas dos edificios.

Foram approvadas as materias constantes da ordem do dia autorizando o prefeito a abrir creditos para occorrer a varios pagamentos.

CASA ACADEMICA Especialidade em calçados finos para homens, senhoras e creanças á preços baratissimos.

Rua da Assembléa n. 46, proximo á Avenida.

O vice-rei das Indias está quasi restabelecido

Delhi, 27 (*Havas*) — O vice-rei lord Hardinge já se encontra quasi restabelecido dos ferimentos recebidos por occasião do attentado de que foi victima quando no dia 23 de dezembro ultimo fazia a sua entrada nesta capital:

Hoje lord Hardinge presidiu a reunião do Conselho Legislativo, recebendo felicitações e geraes demonstrações de sympathia.

OS CLUBS POR MEIO DE SORTEIOS

COOPERATIVA DE JOIAS E RELOGIOS

(Fundada em 1904)

Sempre licenciada pelo governo, organizou 46 cooperativas e está sendo subscripto o 13º Club, sem nunca ter recebido reclamação alguma dos seus 8.700 prestamistas.

Ainda ha vagas no Club 13º.

Rua Gonçalves Dias 35

Mais uma mulher que tenta contra a existencia

Maria das Neves, mais conhecida na sua roda por Mariasinha, moradora á avenida Men de Sá n. 82, ás 12 1|2 horas da tarde de hontem, não se sabe bem porque, ingeriu uma forte dóse de potassa caustica, com o fim de suicidar-se.

Avizada, a Assistencia enviou para o local um auto-ambulancia, cujo medico conseguiu pôr livre de perigo a tresloucada.

A policia do 12º districto tomou conhecimento do facto.

Inspectoria de Vehiculos

O movimento de hontem da Inspectoria de Vehiculos foi o seguinte:

Matricularam-se 12 carroceiros, 14 cocheiros, 73 motoristas, 4 conductores de vehiculos a mão e 1 ganhador; registraram-se 16 licenças de carroças de 4 rodas, 20 de carroças de duas rodas, 18 de automoveis e 3 de carrinhos de mão; inscreveram-se para o exame de cocheiro 5 candidatos e 5 para o de carroceiro.

Porque obtem sempre grande successo a

Grande venda annual da Casa

RAMOS SOBRINHO?!!

Porque nesta época vende ainda mais barato todos os seus artigos que todo o Rio de Janeiro sabe que são os melhores que vêm ao mercado!!

Perfumarias... Roupa Branca... e agora e... sempre, só na

CASA RAMOS SOBRINHO & C.IA

OS NENES

CONSUELO LUSTROSO

MILHARES de creaturas veem ao mundo com uma constituição débil; o seu desenvolvimento é difficultoso e cheio de transtornos e dispendiosas doenças. A melhor protecção que pode dar-se-lhes é a

Emulsão de Scott

o alimento-medicina mais efficaz para tornalos fortes e robustos. Não contem *alcohol* nem drogas que possam damnificar o mais delicado organismo.

O Snr. Joaquim Lustroso Filho, residente em Areia Branca, (Rio Grande do Norte), pae da menina Consuelo, escreve: "Conhecendo os effeitos maravilhosos da Emulsão de Scott, resolvi dar a minha filhinha de 2 annos de idade, que se achava muito rachitica, e obtive o melhor resultado, estando ella hoje forte e sadia; e para provar a veracidade envio uma photographia."

Esta Marca é Garantia de Pureza e Efficacia.

47

O ministro da Viação assigna varias portarias de promoção, nomeação e dispensa na Inspectoria Federal das Estradas

O ministro da Viação assignou as seguintes portarias de promoção, nomeação e dispensa de funccionarios da Inspectoria Federal das Estradas de Ferro:

Promovendo a engenheiros fiscaes de 1ª classe, os de 2ª classe João Bley Filho e Alvaro Agostini Durand;

Nomeando: engenheiros fiscaes de 2ª classe, em commissão, os srs. Arthur Pereira de Castilho e José Abrahão Leite;

conductores de 1ª classe, em commissão, os srs. Alberto Candido Martins, Antonio José Marques, Francisco de Assis Freitas, Arthur Rios de Cerqueira, Euphrasio Borges, Augusto Cesar Sampaio, Lydio de Almeida, Severo de Albuquerque e Manoel de Azevedo Gordilho;

conductores de 2ª classe, em commissão, os srs. Marinho Hemeterio do Sacramento, Alexandre Rogaciano de Carvalho, José Augusto dos Reis, Cicero Coelho de Faria, Eduardo Morpurgo, Edgard Vieira de Andrade e Antonio Eurico Saraiva;

escripturarios, em commissão, os srs. Benicio de Souza Britto, Antenor Figueiredo e Souza Junior, João Landulpho Rodrigues Gomes, Verissimo Oswaldo de Sant'Anna, Affonso Fernandes de Barros, Pedro José de Andrade, Aristides Baptista de Magalhães, Americo da Silva Gomes, Norberto Gomes, Alberto de Sá e Arthur de Pinho;

Dispensando: do cargo de engenheiro fiscal de 1ª classe, o sr. Antonio José Marques; e dos cargos de engenheiros fiscaes de 2ª classe, os srs. Abrahão Leite, Edgard Vieira de Andrade, Arthur Pereira de Castilho, Alberto Candido Martins, Cicero Coelho de Faria e Eduardo Morpurgo.

Um operario morto por um trem

Um individuo, que a policia sabe agora chamar-se Miguel Seixas, ao atravessar hontem a linha ferrea, na estação de Deodoro, foi colhido por um trem, morrendo instantaneamente.

O seu cadaver foi recolhido ao Necroterio.

Engenheiros militares

Terá logar hoje, na Escola de Engenheria do Realengo, ás 9 horas da manhã, a cerimonia da collação de grão dos novos engenheiros militares que concluiram o curso no anno findo.

A turma deste anno é composta de 14 segundos-tenentes, que são os srs. Octavio Delfino dos Santos, João Propicio Menna Barreto, Luiz Lisboa Braga, Fernando Barreto Pinto, Renato Baptista Nunes, José Goyana Primo, Salvador de Mello Cardoso, Heitor Bustmante, Amaro Soares Bittencourt, Arthur Joaquim Pamphiro, Luiz Procopio de Souza Pinto, Nestor Figueira Pegado, Francisco Borges Fortes de Oliveira e Acencio Gonçalves da Silva.

A essa cerimonia comparecerão o presidente da Republica, ministros, representantes da imprensa e muitas pessoas gradas.

O orador da turma será o 2º tenente dr. Arthur Joaquim Pamphiro, e o paranympho o major dr. Liberato Bittencourt, lente da cadeira de pontes, estradas e viaductos da mesma Escola.

E' a primeira turma que recebe grão no commando do coronel dr. Antonio de Albuquerque Souza.

A policia paulista toma medidas para os dias de Carnaval

S. Paulo, 27 — (*Americana*) — A policia adoptou medidas severas para regularizar o transito durante os tres dias de Carnaval. Nas ruas centraes só passarão os carros com fantasias, e na terça-feira, á hora da passagem dos prestitos, nenhum vehiculo terá ingresso nas ruas que formam o triangulo central. Os infractores serão multados em cem mil réis.

Chapéos para senhora

Mme. Martho Audubert Magalhães, tendo-se retirado da CASA DOUVIZY, participa ás exmas. freguezas e amigas que tomou a direcção do atelier de chapéos da CASA SUCENA, onde aguarda suas ordens.

Promoções e nomeações nos Telegraphos

O dr. Estanislau Pamplona, director geral dos Telegraphos, assignou hontem as seguintes portarias:

Promovendo:

[illegible]

Assassinato do rei d. Carlos I

[illegible]

Uma excursão á fabrica de polvora de Piquete

[illegible]

Tambem tomou parte na excursão o major dr. Uchôa Cavalcanti, professor de explosivos da referida escola.

"A RIBALTA"

Na primeira quinzena de fevereiro, começará a ser publicada a magnifica revista theatral intitulada *A Ribalta*, que tem como director o jornalista italiano Ugo Valenti, ex-redactor do *Corriere de Milano*, ex-critico theatral do jornal *Voce Italiana*, que se publica em Buenos Aires.

A Ribalta, além de um corpo de redacção escolhido, dará os movimentos theatraes europeus, tendo em cada numero uma pagina de musica.

Como gerente, da nova revista acha-se o sr. Cayo Ruiz Salarreta.

Nomeação recusada

S. Paulo, 27 — (*Americana*) — O sr. Benedicto Hudson Ferreira, director da Escola Normal de Pirassununga, não acceitou a sua nomeação para inspector escolar em Itatiba, por motivos ignorados.

Associação de Imprensa Fluminense

No salão nobre da "Sociedade Beneficente Amparo Operario", em Nictheroy, reuniram-se ante-hontem, os fundadores da "Associação de Imprensa Fluminense", afim de tomarem algumas deliberações e especialmente para discutirem os termos de uma circular que deverá ser dirigida a todos aquelles que na capital e no interior do Estado do Rio, labutam nas artes graphicas.

A' hora designada, o dr. Costa Junior, redactor-chefe do *Diario Fluminense*, na ausencia do coronel Francisco Rodrigues de Miranda, redactor d'*O Fluminense*, jornal mais antigo de Nictheroy, assumiu a presidencia da reunião e fez ver aos presentes que convinha proceder-se á eleição da directoria provisoria que deverá dirigir os destinos da Associação, até a eleição de sua directoria effectiva.

A directoria provisoria e commissões de redacção e propaganda, ficaram assim constituidas, por acclamação:

Major Ricardo Barbosa, presidente; coronel Joaquim Eugenio Peixoto, 1º vice-presidente; Jorge March, 2º vice-presidente; Luiz Nascimento de Oliveira, 3º vice-presidente; Luiz H. de Iparraguirre, 1º secretario; João Santos, 2º secretario, e Altino Pires, thesoureiro.

Redacção de estatutos — João Martins Teixeira Junior, d. Luiz de Iparraguirre, Manoel de Carvalho e dr. Victor da Cunha.

Commissão de propaganda — Euripedes Ribeiro, Quaresma Junior, João Carvalhaes, Alfredo Mariano de Oliveira e Americo Meirelles Coelho.

Por proposta do sr. Martins Teixeira Junior, foi considerada installada na reunião de hontem a "Associação de Imprensa Fluminense".

Com a Santa Casa da Misericordia

Fomos hontem procurados por varios doentes, que, com guia da Assistencia Municipal para serem recolhidos nessa casa de caridade, se queixam de, nem sequer ter sido examinados pelos medicos de serviço, não lhes sendo feito, portanto, curativo algum.

Esses mesmos doentes foram hontem despedidos daquelle hospital...

TELEGRAPHOS

Chamamos para o seguinte caso a attenção do director dos Telegraphos: No dia 16 do corrente, foi passado de Aquidauana, Estado de Matto Grosso, um telegramma para esta capital, com nota de urgente, tendo pago, portanto, tres vezes mais de valor simples.

Quer saber o sr. major Pamplona em que data foi entregue esse telegramma *urgente*, ao seu destinatario? — No dia 27 do corrente, conforme verificámos pelos proprios carimbos da repartição.

Um telegramma *urgente* que leva *doze dias* para chegar a destino!

COM OS CORREIOS

Queixa-se o sr. Francisco Godinho de que, tendo registrado na agencia de Madureira, sob n. 944, uma carta com valor de 20$, com destino á agencia de Bôa Vista, no Estado do Rio, a missiva ainda não chegou a destino.

Levamos o caso ao conhecimento do director dos Correios.

MUTILADO ILEGÍVEL

THEATROS • SPORTS • SOCIAES

Mlle. de Montioye, uma das mais elegantes actrizes de Paris

AINDA A REVUETTE "NAS ZONAS"

O novo quadro desta *revuette*, representado hontem pela primeira vez no Cinema Theatro Rio Branco, é um quadro carnavalesco, excellente, que ainda mais veiu dar vida á "Nas Zonas"...

Em tudo que se vê de bom, resalta o trabalho pertinaz e proficiente do "popularissimo" actor Brandão, director technico daquelle Cinema Theatro.

A "Zona Carnavalesca", titulo este do novo quadro, tem uma perfeita imaginação carnavalesca. O "Cordão do Cangóte Cheiroso das Morenas de Catumby", influiu sobremodo na platéa e ganhou innumeros applausos.

Os clubs foram assim representados: — Tenentes: Beatriz e Coimbra. Democraticos: Leontina e Pinto Filho. Fenianos: Leonor Peres e Orestes.

Ao terminar o espectaculo os artistas foram enthusiasticamente applaudidos.

Varias noticias, nacionaes e estrangeiras

THEATRO APOLLO — Mais tres representações dá hoje a apparatosa revista carnavalesca, original dos irmãos Quintilliano, musica do maestro Luz Junior, "Você me conhece?"

THEATRO RECREIO — "P'ra Burro", a engraçada revista carnavalesca, original de Gilberto Gil, ornada com 32 saltitantes numeros de musica continúa em scena no Recreio, agradando em toda linha.

PALACE-THEATRE — O programma de hoje é magnifico. Os frequentadores do elegante "café-concerto" da rua Joaquim Nabuco gozarão hoje um espectaculo soberbo.

THEATRO S. JOSÉ — Em franco successo, continúa no cartaz do S. José, a revista de costumes carnavalescos "Dengo, dengo", que já attingiu a 29ª representações.

A COMPANHIA LYRICA DO TENOR ROBERTO MARIO EM SANTOS — Santos, 27 — (Agencia Americana) — A companhia Lyrica do tenor Roberto Mario, obteve hontem grande triumpho com a representação da opera "La Forza del Destino". O colyseu Santista estava repleto. Hoje será levada á scena "La Gioconda".

O que vae pelos cinemas e outras casas de diversões

CINEMA PARISIENSE — A mascara negra — Força irresistivel — Paisagens e costumes da Sardenha.

CINEMA PATHÉ — "Fen d'amour" — Idyllio de titia — Heroismo e... medo — Pathé-Journal.

CINEMA ODEON — Fogo vingador — Eclair-Journal n. 25 — Amor e automobilismo — Mentira de Renaldo — Cidade de Napoles — Bebé, anjo da guarda.

CINEMA PARIS — A mascara negra — Força irresistivel — O soldado esfaimado — Paizagens e costumes da Sardenha.

CINEMA AVENIDA — A dama de espadas — A Narudhapura — A inimiga — A gratidão do velho coronel — O signal no rosto.

CARLOS GOMES — Pathé-Journal — A inimiga — Gratidão do velho coronel — O guloso.

CINEMA CHANTECLER — A excursão ao valle de Vasurbia — A Viuva Alegre — O sacrificio de Magdalena — Bebé não gosta da porteira — Uma pagina de amor — Marido vae ao circo.

CINEMA IDEAL — O fogo vingador — A dama de espadas — Flor de amor da morte.

ROYAL-CINE — A companhia dramatica dirigida pelo actor Pereira da Costa despede-se hoje com a "reprise" do drama maritimo em quatro actos e cinco quadros "Os demonios da noite".

CIRCO SPINELLI — O popular circo do boulevard S. Christovão offerece hoje aos seus muitos "habitués" um programma de primeira ordem. Haverá uma imponente luta de capoeiragem entre os valentes "Zeferino Cabeclo" e o "Ceguinho", que é um dos mais habeis jogadores de capoeira. A luta será em seis golpes, durando 15 minutos.

Sports

AVIAÇÃO

O "raid" Campinas-São Paulo executado pelo aviador Rapini

S. Paulo, 27 — (*Agencia Americana*) — O aviador Napoleão Rapini, concluiu hontem o "raid" Campinas-S. Paulo, partindo de Jundiahy, ás 9 e 50 da manhã e chegando ao prado da Mooca, á 1 e 40 da tarde. Durante as corridas de cavallos, que hontem realizou naquelle prado a Sociedade Jockey Club, o mesmo aviador fez varios vôos, sendo muito applaudido pela grande multidão que assistia ás corridas.

Napoleão Rapini ganhou cerca de vinte contos de réis, no "raid" S. Paulo-Campinas e nos dois espectaculos de aviação que já realizou.

E' provavel que ainda realize o "raid" Santos-S. Paulo e vice-versa e uma série de vôos em Ribeirão Preto, que estão dependendo de auxilio da Camara Municipal e do commercio.

Pelotas

COLYSEU NICTHEROY. — Empreza Victorino Vieira & C. — Resultado da função de ante-hontem:

1	Samuel	7$100	4$800
	Capivara		4$800
2	Goenaga	7$100	7$200
	Lasheras		7$200
3	Bilbão	9$100	6$600
	José		6$000

DUPLAS

4	Goenaga.	7$000	40$000
	Bilbão (12).		41$600
5	Lasheras.	9$100	5$600
	Goenaga (13).		28$500
6	Martin-Bilbão.	8$100	5$000
	Gogorza-José (16).		15$300
7	Gogorza.	12$800	4$800
	Vergara (45)		28$400
8	Hermenegildo.	8$200	4$400
	Goni (16).		32$200
9	Herm.	10$800	8$800
	Vergara (26).		20$000
10	Herm.	8$800	3$800
	Martin (35).		17$600
11	Goni.	14$400	5$400
	Herm (34).		18$600
12	Agustin.	14$500	8$800
	Herm. (16).		24$800
13	Martin.	8$800	3$800
	Goni (56).		31$400
14	Martin	7$800	3$800
	Goni (24).		25$500
15	Vergara.	10$000	4$900
	Martin (34).		28$800
16	Martin.	8$700	4$900
	Goni (46).		19$200
17	Herm.	7$600	4$100
	Vergara (46)		35$600
19	Melchor.	12$400	4$600
	Hrm. (35).		19$100
18	Vrgara	10$800	4$800
	Irun (24)		32$300
20	Gogorza.	11$600	
	Salozabal (45).		32$400
21	Gogorza.	11$200	
	Irun (23).		21$000
22	Salozabal.	14$400	
	Gon (23).		40$600
23	Vergara.	10$100	
	Melchor (34).		26$700
24	Gon.	12$600	
	Vergara (13).		27$300
25	Vergara.	8$800	
	Irun (23).		24$800
26	Melchor.	20$800	
	Vergara (56).		102$400
27	Gon.	12$700	
	Salozabal (36).		22$200
28	Salozabal.	24$000	
	Martin (16).		22$000
29	Herm.	10$400	
	Agustin (24).		17$800
30	Salozabal.	14$400	
	Irun (46).		33$200
31	Goenaga.	11$200	
	Bilbão (23).		5$400

Todas as noites, funcção de exercicio vasco de pelota, das 7 á meia noite. Domingos e feriados, do meio-dia á meia noite. Musica militar todos os dias.

Sociaes

Datas intimas

Souza Laurindo o nosso bem apreciado companheiro de trabalho faz [illegible] annos. Não dizemos a ninguem que são [illegible] para o não envergonharmos, pois ha muita gente que imagina que elle não passou ainda dos trinta...

Abraçamol-o muito cordealmente, pela estima que merece de todos com quem convive pela affectuosidade do seu trato e temperamento de trabalhador incansavel.

* Faz annos hoje a senhorita Adelaide Thomazia Leal, alumna do Instituto Nacional de Musica.

* Faz annos hoje o sr. Sebastião Costa Monteiro.

* Completa hoje, mais um natalicio, d. Hilda Moreira dos Santos, esposa do tenente Reginaldo de Oliveira Santos.

* Passa hoje o anniversario natalicio do dr. Leonidas Furtado de Mendonça, irmão do nosso collega de imprensa dr. Dario de Mendonça.

O illustre advogado receberá, por esse motivo, muitas manifestações de apreço e estima em que merecidamente é tido.

* Passa hoje a data natalicia do coronel José Pinto Corrêa, conceituado proprietario em S. Gonçalo e sogro de Alfredo Mariano, nosso collega de redacção.

* Faz annos hoje o sr. Carlos Corrêa, estimado funccionario do Banco dos Empregados Publicos.

* Festeja hoje o seu anniversario natalicio d. Maria Rosa Lopes da Rocha, carinhosa esposa do tenente Ricardo Marques da Rocha, funccionario da Succursal do Correio de Botafogo.

Faz annos hoje o menino Antonio Maximo de Souza.

* Faz annos hoje o interessante menino Eugenio, filho do capitão José Maria Gonçalves Junior, cirurgião-dentista.

* Está hoje em festa o lar do capitão de fragata, engenheiro machinista José Basilio Alves Pinna, commandante do dique Affonso Penna, por completar mais um anno de existencia sua filha senhorita Djanira Pinna.

* Passa hoje a data natalicia da senhorita Adelaide Couto Fernandes, irmã do dr. Alberto Couto Ferraz, sub-director da Contabilidade da Repartição Geral dos Telegraphos.

* Faz annos hoje d. Adelaide Thompson Nunes, esposa do sr. Alvaro José Nunes, sub-director da Casa da Moeda.

* Passa hoje o anniversario natalicio de d. Veridiana Masson Pereira de Andrade, esposa do dr. P. Pereira de Andrade Neto docente da Escola de Agricultura da Bahia.

* Completa hoje mais um anniversario natalicio o dr. Luiz Masson, medico da Hygiene Municipal.

* Vê passar hoje mais um natalicio a gentil senhorita Carlinda Costa, agente do Correio no bairro de S. Christovão e filha do saudoso chefe da 7ª secção do Trafego Postal, major Eduardo Costa.

* Está em festa o lar do general Fabricio de Mattos, por completar, mais um anno a sua filha Maria Augusta.

* Faz annos hoje a senhorita Rita Silva, intelligente alumna da Escola Normal.

* Completa hoje mais um anno de existencia o rev. padre dr. Olympio de Castro, vice-presidente do Centro Civico Sete de Setembro.

* Faz annos hoje o intelligente menino Oswaldo, filho do sr. José Marcellino de Vasconcellos Ramos, negociante no Realengo, e de d. Liza Bittencourt Ramos.

* * *

Casamentos

Com a senhorita Lilá Dias da Motta, filha do sr. Ismael Dias da Motta, funccionaria da Santa Casa de Misericordia, contratou casamento o sr. Oscar Americo Mendes Antas, funccionario da Prefeitura de Nictheroy.

Baptisados

Realiza-se hoje o baptizado do menino Jorge, filho do sr. Angelo de Abreu que fazendo annos tambem hoje, terá o seu lar em festa.

Almoços

Um numeroso grupo de mineiros, reunidos hontem na séde do Centro Mineiro, resolveu offerecer ao deputado Ribeiro Junqueira, *leader* da bancada mineira e presidente da commissão de finanças da Camara dos Deputados, um almoço intimo como demonstração de reconhecimento pelos relevantes serviços que o mesmo deputado vem prestando de longa data ao Estado de Minas.

O almoço realizar-se-á em dia que será designado pelo manifestado.

Conferencias

Hontem, ás 7 horas da noite, realizou-se na séde do "Grupo Espirita Discipulos de Samuel", sito á rua Jockey Club n. 185, uma interessante conferencia.

Foi orador o dr. Vianna de Carvalho que dissertou sobre o moderno espiritualismo.

Concertos

Os organizadores do concerto, que em beneficio da compra de aeroplanos para o Aero Club Brasileiro, devia realizar-se hontem, resolveram adiar esta festa para o proximo dia 10 de fevereiro.

Viajantes

Deu-nos hontem o prazer de sua visita o estimado pintor amazonense Olympio de Menezes, de volta de Florença, onde, por espaço de tres annos, esteve estudando arte e pintura decorativa.

O sr. Olympio de Menezes já tem alguns trabalhos importantes no genero, executados em varias cidades do Brasil.

* Está entre nós, em companhia de seu filho, o sr. Francisco Vieira, consul de 1ª classe e encarregado dos negocios do Brasil em Londres. S. ex. acha-se hospedado na residencia do seu cunhado e parente Rodolpiano Padilha, director aposentado do Tribunal de Contas, á rua Fonseca Telles n. 50, S. Christovão.

* Seguiu hontem para S. Paulo no nocturno de luxo o dr. Alcibiades Delamare, director da succursal da "Transoceanica", empreza de viagens.

Com sua familia, chegou hontem a esta capital o deputado Ribeiro Junqueira, *leader* da bancada mineira na Camara dos Deputados.

* Vindo de Minas, chegou hontem a esta capital o deputado Francisco Bressane.

* Pelo trem mineiro chegaram hontem os srs.:

Antonio Ferreira Avila, Americo Pereira dos Santos e João Christiano Machado.

* Pelo trem paulista chegaram hontem os srs.:

Firmino Marques de Oliveira, Justino Pereira Alves, Guilherme de Mattos Costa e José Senna.

* Pelo trem mineiro partiram hontem os srs.:

Francisco Luna, Antonio de Paula Santos, José de Oliveira Junqueira e dr. Gastão de Souza Arnold.

* Pelo trem paulista partiram hontem os srs.:

Dr. Carlos Antonio de Mascarenhas, Arthur Pires de Mendonça, dr. Octavio Rodrigues de Mello e Antonio Fiuza Gonçalves.

* No paquete inglez "Amazon" cegam hoje de Pernambuco os srs.:

Coronel Luiz de Faria, proprietario e director do "Jornal do Recife" e o dr. Mostrich Garey Caldas Barreto, redactor daquelle orgão da imprensa pernambucana.

Varios amigos vão esperal-os no caes Pharoux, ás 6 horas da tarde, quando aportará o paquete.

* Hospedaram-se hontem na Pensão Americana os seguintes srs.:

Antonio Tabet, Christiano Corrêa, coronel Joaquim Ribeiro de Avellar, Francisco Brochado, Francisco Bado e senhora, Diogo Goulart, Wadi Tabet, Domingos de Oliveira Pereira, Ozorio de Paula, coronel Alfredo Sodré, dr. Leopoldo Lima e José A. Raposo Lima.

* No Hotel Familiar Globo hospedaram-se hontem os seguintes srs.:

Dr. Luiz Gouvêa, Francisco Bayão, Luiz Gonçalves da Rocha, Nicoláo Oliveira, padre Amelio Corrêa, Antonio Assumpção, Giuseppe Carrozzini, Luiz Pinto Lago, George Trebilcock, padre Amancio, José Bento Brida, João França, Carlos Magalhães, Antonio da Fonseca Lobão, Manoel dos Santos Cruz, José Carneiro Cruz, José Fortunato de Almeida, José Teixeira Cardoso, Manoel José de Castro, José Vieira Cavalcanti, João Lobato Galvão, Caetano Pinto Leão, Machado Gomes, Renato C. Meira e Getulio Silveira.

* Hospedaram-se hontem no Fluminense Hotel os srs.:

De Simon, Mellani Gerald, Ulysses M. Abreu, Jorge Sene, José Pinto Ferreira, João Pinto Ferreira, Joaquim Costa e senhora, João Sabino, Albino Martins Rosa, Octavio de Brito Alvarenga e senhora, e Constantino Sereno.

* Chegou hontem do Estado de Minas Geraes o dr. Raul Alvares.

* Chegados hontem, hospedaram-se no Hotel Avenida: dr. Francisco Mendes Carlos Pavesi, Octavio Gandolfo, Tyrio do Rego Barreto, Coriolano de Lima Junior, Georges Prevault, dr. Aristoteles Pereira, Joaquim Marynekell, dr. Lima Duarte, Antonio Arevel e familia, Luiz C. de Lima Pereira, Augusto Batheron, A. Alder e familia, James Victor Pope, Ernesto Hasslocher, dr. Caetano Marinho e familia, Antonio C. Soares Bandeira, Augusto Gallo, Lafayette Müller Leal, Antonio Pirinetto, David Benoliel, Tito Pacheco, Guilherme A. Relder, J. Domingues, Carlos Baptista de Toledo, Hugo Goldstück, Belmiro Campinho, Octavio da Costa e J. Ferreira.

* Hospedaram-se na Pensão Nogueira as seguintes pessoas: Antonio de Araujo, Carlos Calafo e filhas, Joaquim Dias e familia, Eduardo Gouvêa e Silva, Affonso Dias, mme. Corina de Rezende, Francisco Leite de Souza, Libanio Carlos Borges e familia, Olympio Vieira da Silva e Leoncio Cerqueira.

* Hospedaram-se no Fluminense Hotel as seguintes pessoas: dr. Isaias Pereira Lima, Edmundo Leite Pinto, Antonio de Carvalho, Bernardo Simões, Epaminondas Lima, Alexandre Pinto, dr. Costa Cruz, Manoel Joaquim Barboso e senhora, Alfredo Gomes, Vicente Felpo e Belmiro P. Gomes e filha.

Missas

A familia do sr. Aluizio Azevedo, fallecido ha dias em Buenos Aires, manda celebrar hoje uma missa de setimo dia, em suffragio de sua alma, no altar-mór da egreja de S. Francisco de Paula, ás 10 horas.

Fallecimentos

Por telegramma recebido de Manáos, sabe-se ter fallecido hontem, naquella cidade, o dr. Agesilão Pereira da Silva, venerando progenitor dos drs. Raymundo Pereira da Silva, superintendente da defesa da borracha, e Luciano Pereira da Silva, deputado federal pelo Estado do Amazonas.

O dr. Agesilão Pereira da Silva foi deputado geral pela antiga provincia do Piauhy, na legislatura de 1874, e presidente da provincia do Amazonas. Exercia, havia longos annos, a advocacia, em que se tornou verdadeiramente notavel.

* Por telegramma recebido nesta capital, soubemos ter fallecido na Bahia, com 59 annos de edade, o rev. padre Manoel Felix de Moura, irmão do sr. José Rufino de Moura, funccionario da Estatistica Commercial.

Nasceu no Estado do Ceará e, cursando o Seminario da Fortaleza, recebeu ordens sacras no Seminario do Crato, em 1874, que até então florescia alli.

Era um sacerdote muito estimado, virtuoso e cumpridor de seus deveres.

Parochiou diversas freguezias: no Amazonas, Piauhy, Pernambuco e Bahia, onde foi colhido pela terrivel morte.

* Na residencia de seus paes, á rua do Campinho, falleceu ante-hontem a innocente Nair, filha do sr. José [illegible] e de d. Arminda de Souza.

A galante creança, que era o enlevo de seus paes, foi sepultada no cemiterio de Jacarépaguá.

Sobre o pequenino tumulo foram collocadas muitas flores e corôas.

Miraphones Faulhaber, Gramophones Faulhaber, Discos Favorito Faulhaber SÃO OS MELHORES

Encontram-se nos estabelecimentos Faulhaber & C. Rio de Janeiro. Rua da Constituição n. 36 e Rua Marechal Floriano n. 119. Filiaes e grande commercio em quasi todos os Estados do Brasil.

O ministro da Fazenda mandou expedir titulo de pensão a d. Thereza Corrêa, filha solteira do finado 1º escripturario da Recebedoria do Districto Federal Maximiano Antonio Corrêa.

ESTOMAGO dispepsia, azia, vomitos Cura em minutos, com ZALPINUS. Qualquer pharmacia. Deposito, rua da Quitanda n. 52.

O que distingue

particularmente o Odol de todos os outros productos destinados a hygiene da boca, é a maravilhosa propriedade que tem de revestir o interior da boca com uma camada microscopicamente fina, porém fortemente antiseptica, que reage por muito tempo ainda depois da lavagem.

Esta acção duradoura, que nenhum outro preparado possue, dá plena convicção á toda a pessoa que faz uso diario do Odol de que a sua boca está seguramente protegida contra a acção da carie e dos elementos de fermentação, que occasionam a destruição dos dentes.

OS DESASTRES DA AVIAÇÃO

Morte horrivel do aviador Eusebione em Buenos Aires

Buenos Aires, 27 (*Americana*) — Durante o vôo, que o aviador Lorenzo Eusebione executava hontem, em Villa Lugano, no aeroplano do seu collega Castalbert, com motor Gonome, de 50 H.P., uma rajada de vento provocou a quéda do apparelho, com grande rapidez, em linha recta, de uma altura de cerca de 20 metros. Euzebione foi encontrado ainda preso ao assento da barquinha, desmaiado e com horriveis ferimentos. Um pedaço de ferro, havia-lhe vasado o olho direito, tendo tambem fracturado uma perna, que ficou debaixo do motor e o craneo, que bateu com grande violencia contra a capa de metal que protegia o motor.

Reanimado por meio de injecções de cafeina e inhalações de oxigenio, reconheceu logo que estava perdido e despediu-se de todas as pessoas que o rodeavam, entrando pouco depois em horrivel agonia.

O seu cadaver será sepultado no cemiterio de Chacarita.

Eusebione estava contratado, para estabelecer uma escola de aviação na cidade de La Plata, subvencionada pelo governo da provincia de Buenos Aires.

Buenos Aires, 27 (*Americana*) — A quéda do aviador Lorenzo Eusebione é attribuida ao facto de ter elle cortado as azas do monoplano que pilotava, julgando que assim voaria com maior rapidez.

Eusebione, que era argentino, contava apenas 23 annos de edade. Durante a sua aprendizagem de aviador, soffreu varios accidentes e era tido na conta de pouco prudente.

Buenos Aires, 27 (*Americana*) — Vae ser transportado como dissemos, o cadaver do aviador Lorenzo Eusebione, para esta capital, onde será sepultado.

Representarão o Aero-Club, no transporte do cadaver, os engenheiros Newberg e Mascias.

O corpo do mallogrado aviador será velado, na casa dos seus paes, nesta capital.

O seu enterramento realizar-se-á amanhã.

PIANOS — *Só na rua da Quitanda 64 se encontram os celebres* "Schiedmayer & Soeham". (Casa Carlos Wehrs).

Foi lavrada no Thesouro Nacional a escriptura de um terreno sito nos fundos do predio da rua Senador Alencar n. 109, em S. Christovão, adquirido pelo Ministerio da Agricultura ao dr. Manoel José de Oliveira pela quantia de 5:097$ e destinado ao novo Observatorio Nacional.

GRAVATAS — Bello sortimento. Formosinho. — Gonçalves Dias, 64.

O ministro da Fazenda decidiu que a Sociedade "Vitalicia Pernambucana", que requereu permissão para funccionar na Republica, só o poderia fazer depois que forem approvadas as alterações dos seus estatutos, propostas pela Inspectoria de Seguros.

HOTEL NACIONAL

RUA DO LAVRADIO, 55

Excellentes accommodações para familias e cavalheiros de tratamento. Cosinha de 1ª ordem. Diarias de 7$ e 8$000. Sem diaria, 4$ e 5$000. Telephone, 4.467. Alves & Ribeiro.

O ministro da Fazenda nomeou Hildebrando da Silva Barbosa para o logar de escrivão da Collectoria das Rendas Federaes da Barra do Pirahy, [illegible] do Rio.

PIANOS — *Alugam-se e vendem-se*, em prestações, novos e usados, Rua da Quitanda, 64. (Casa Carlos Wehrs).

Explosão num accumulador da Light

Em um dos accumuladores da Light existentes na avenida Salvador de Sá, um pouco além da rua Visconde de Sapucahy, deu-se hontem uma violenta explosão, cujo estampido abalou as casas das proximidades.

A causa não foi apurada pela policia do 9º districto, que apenas soube do facto por informações do rondante.

VISTAM-SE NA CASA PARIS

50$, 60$ e 70$ Ternos sob medida. Tecidos de pura lã. Rua Uruguayana, 145, Esquina da rua Theophilo Ottoni.

O CARNAVAL

Estamos em pleno reinado de Momo

Os preparativos para os festejos carnavalescos vão animadissimos

Nossas almas engalana com risos e muitos risos esta ridente semana de vinhos, beijos e guisos. Alma não ha merencorea, de triste temperamento, sem nella ter um momento que de alegrias enflore-a, pois em semana tão viva, tão saltitante, tão leve ess'alma torna-se em breve quente, risonha, festiva.

Bate rijo o zé-pereira, sôa estridente o clarim, pondo nas almas a esteira d'oiro e de vivo carmim das mais gostosas risadas, que os corações tonificam...

Nem em tal quadra se explicam tristezas, mesmo encruadas!...

Tu sabes, leitor amigo ou delicada leitora (e um grande tratante eu fôra si calasse o que ora digo), que nesta semana lesta, buliçosa, mexediça, em que tudo cheira a festa tal qual açougue a linguiça, quem triste quizer ficar por feros caprichos seus pecca, — e pecca a bom peccar!... — contra dos deuses o deus. Contra Momo, o pagodista, a cujas leis soberanas não ha quem facil resista, como ás duras leis humanas.

Sejamos todos alegres, amemos a vontadinha, as gordas, as *fausse-maigres*, e até á gente magrinha. Que esta semana ditosa goze-a seja lá quem fôr, numa trindade radiosa: ventura, risos e amor...

Pierrot

* * *

NA RUA HADDOCK LOBO

Os moradores da rua Haddock Lobo, que são, positivamente, uns heroes do Carnaval no Engenho Velho, realizarão depois de amanhã mais uma animada batalha de confetti e lança-perfume naquella rua.

A commissão organizadora vae mesmo organizar uma serie de surprezas para essa noite, que excederá em animação a todas as noites de batalha deste anno naquella aristocratica rua.

Não faltem, pois, as lindas carnavalescas do Engenho Velho.

* * *

AMENO RESEDA'

O querido grupo carnavalesco Ameno Resedá, realiza hoje, á tarde, no Pavilhão Internacional, com o respectivo rancho e orchestra, um ensaio geral do variado numero de marchas que serão cantadas no proximo Carnaval, e cujo programma abaixo publicamos:

1ª parte — "Crepusculo" — marcha; letra e musica de N. Oliveira.

"Beija-Flôr" — marcha; arranjo e musica de A. Telles.

"Flôr-*sui generis*"; musica de Arthur Camillo e letra de Napoleão Oliveira.

"Gratidão"; dobrado; de A. Pimentel; letra de P. Paulo.

2ª parte — "Colybris", marcha, de G. Christo; letra de Pedro Paulo.

"Vinho de Flôres", marcha; letra de N. de Oliveira.

"Recreio das Flôres", musica de José Silva; letra de Pedro Paulo.

"Vagalume", dobrado, de A. Pimentel; letra do saudoso A. de Oliveira.

* * *

QUERIDOS DA ZONA

Domingo, 26 do corrente, deram a nota alegre do Carnaval, enteando maviosos "chôros", de Anacleto, Irineu e outros, os denodados carnavalescos da zona Salvador de Sá, que, por entre perfumes, confettis e palmas, mais uma vez tiveram a prova da sympathia publica e do successo que irão pazer.

Os "chorões" dr. Lacraia, Xixi Bembéca, lord Bernardo, Amendoim, dr. Seringa, Béto, Guimarães, Gil e o Mané da Venda, formam a directoria dos Queridos da Zona.

Sabbado, á meia-noite, salvarão a Momo, percorrendo a zona.

* * *

MACACO E' OUTRO

O pessoal do afinado rancho do grupo carnavalesco Macaco é Outro, com séde á rua Visconde de Itauna, está activamente ensaiando bellas marchas e chulos para fazer bonito na avenida Rio Branco, no proximo Carnaval.

Sabbado á noite, farão elles uma passeata pelas ruas da Cidade Nova, cantando ao som de violões, cavaquinhos, flauta e o diabo a quatro.

* * *

O PRESTITO DOS CARABÚS

A incansavel rapaziada do grupo dos Carabús, do Bar Carnavalesco, filiados ao Tambor da Madama, e aos Firmes na Zona, preparam para o publico carioca, no proximo Carnaval, um pequeno prestito de carros allegoricos e de criticas.

Conseguimos saber que, em homenagem ao Aero-Club Brasileiro, os Carabús confeccionaram uma linda allegoria, representando um aeroplano, todo dourado, e no qual irá sentada uma creança ricamente fantasiada, que distribuirá ao publico varios brindes.

Este carro será bem movimentado e por certo produzirá grande effeito.

* * *

TRIUMPHADORES CARNAVALESCOS

O baile de domingo ultimo, realizado na séde deste club, á praça Onze de Junho n. 55, esteve requintado de alegria e carnavalismo.

Quinta-feira proxima, haverá em seu salão um fuzilante baile á fantasia, organizado pelo grupo *Quem é bom já nasce feito*.

* * *

AS ARCHIBANCADAS

As medidas policiaes adoptadas no tocante a prohibição de vehiculos pela avenida Rio Branco, por occasião da passagem dos grandes prestitos carnavalescos, serão compensadas com a deliberação da empreza Paschoal Segreto, mandando construir archibancadas especiaes nas tres partes do Pavilhão Internacional.

As familias poderão assistir, por este meio, de um dos melhores pontos da Avenida, a toda a alegria ruidosa, algazarra feliz dos carnavalescos endiabrados.

Levando em conta o local, que é o mais apropriado para esse fim, e o espaço de um dia inteiro, que cada assignante tem para permanecer em suas respectivas cadeiras, desde já se póde prever o successo da idéa do Paschoal.

* * *

GRUPO DOS ESPINAFRADOS

Este grupo participa-nos que organizou ante-hontem, ás 6 horas da tarde, uma batalha de *confetti* e lança-perfume, no largo de Catumby e ruas adjacentes, com o concurso das senhoritas da zona e rapazes dos bairros de Itapirú e Coqueiros, tendo sido toda de deslumbramento a festa.

E fez uma passeata, acompanhada do Grupo Carnavalesco Feminino Encrenca é essa, que saiu de sua séde, á rua Valença, ás 7 horas da noite.

A sua directoria é composta dos srs.: presidente, Luiz Gonzaga, "Barão da Guarda Velha"; vice-presidente, Salustiano José da Silva, "General Pavão"; 1º secretario, José Pedro de Aguiar, "Dr. Papeleta"; 2º secretario, Paulino José da Silva, "Lord Chouriço"; thesoureiro, Felix Marques "Arranca-dentes"; 1º fiscal, Nilo Ferreira Pacheco, "Lord Espinafre"; 2º dito, Alberto Turet, "Frei Badalo"; procurador, João Dobezel, "Lord Faceiro"; orador official, Antonio Candido Garcia, "Dr. Formiga"; e commissão de Carnaval: Plinio Archanjo dos Santos, "Lord Semifuza"; Otto Silva, "General Ferrugem"; Dalberto Antonio de Souza, "Zé das Botas"; Luiz Alves Vianna, "Dr. Pinga"; Deocleciano Martinho Pinto, "Dr. Espiga", e Pedro Ferreira Pacheco, "Dr. Pomada".

* * *

RANZINZAS DE MADUREIRA

Os Ranzinzas de Madureira darão a 1 e 3 de fevereiro, respectivamente sabbado e segunda-feira de Carnaval, dois estonteantes bailes á fantasia, para os quaes já teve a directoria a gentileza de nos convidar.

"Pierrot" já destacou para lá "Espirra Canivetes", seu embaixador nos suburbios, e "Espirra Canivetes" lá estará de corpo inteiro, a gozar os bailes dos Ranzinzas.

* * *

O CARNAVAL EM VICTORIA

Victoria, --. — (*Americana.*) — Esteve muito animada a retreta e batalha de *confetti*, no parque Moscoso.

* * *

C. C. "VEM CA' CREOULA"

A directoria desta novel sociedade participa-nos a sua fundação e bem assim communica-nos, que, em assembléa geral, foi eleita e empossada a sua directoria para o biennio de 1913 a 1914, que é a seguinte:

Presidente, Alberto Negreiro; vice-presidente, Figueiró Creatura; 1º secretario, Alberico Creouleiro; 2º secretario, Justino Escandanho; 1º thesoureiro, Carlinhos da Mulata; 2º thesoureiro, Antonio Mijarenga; procurador, Claudio Pretamina; 1º fiscal, Alfredinho Cheirado; 2º fiscal, Avelino Postal; mestre de sala, Rodolpho da Viuva; mestre de canto, Estofa Cabelleira; mestre de dansa, Bernardino Geby; conselho fiscal: Antonico Sinhasinha Cinira, Chechinho da Creoula, Arthur Bocó Eugenio Macarroni, Armando Presepeiro e Antenor Mondrongo.

A séde do Club, é á rua Santos Rodrigues n. 88.

* * *

ZUAVOS

No valente Club dos Zuavos, realizou-se ante-hontem, um "Mavioso e barulhento baile á fantazia", conforme rezava o amavel convite que recebemos para assistir á bellissima festa dos Zuavos.

O recente baile foi organizado pela "legião dos Martyres do Amor", e esteve magnifico.

* * *

HIGH-LIFE CLUB

Pelo grande enthusiasmo que reina entre os frequentadores do High-Life Club, promettem ser sumptuosos e *chics* os bailes, que serão ali realizados no proximo carnaval.

O pessoal do High-Life trabalha com actividade para terminar o serviço de obras por que estão passando varios salões do elegante palacete, que sabbado proximo serão inaugurados com um imponente baile á fantazia.

A directoria já distribuiu cerca de dois mil convites e a todo o momento recebe novas encommendas de assignaturas para os quatros pomposos bailes á fantazia.

Cada assignante terá direito a um cartão numerado que lhe dará habilitação para conquistar um dos quatro grandes premios, que a directoria fará distribuir por meio de uma tombola.

Tambem serão conferidos premios de valor, á fantazia mais elegante e á mais original.

O bello palacete da rua de d. Carlos está sendo totalmente reformado e será lindamente ornamentado de flores para receber as gentis convivas.

* * *

CLUB DE S. CHRISTOVAM

Promette ser brilhante o encerramento da serie das domingueiras que annualmente realiza a veterana sociedade, pois para tanto não tem poupado esforços a sua directoria, que contratou a banda do 52º de caçadores já para essa festa, já para o baile á fantazia de segunda-feira gorda.

* * *

BATALHA DE "CONFETTI" E LANÇA-PERFUME

Realizou-se ante-hontem na rua 24 de Maio entre Diamantina e Marechal Bittencourt, uma batalha de confetti e lança perfumes.

A esta batalha que foi imponente, deram maior brilho as principaes familias do bairro. O negociante folgazão, sr. Henrique Barcellos, para alegrar o local, contratou uma banda de musica, offerecida ás exmas. familias.

CATRAIEIRO "CAFTEN"

Por uma denuncia, soube o 2º delegado auxiliar como saltam no Rio individuos expulsos de Buenos Aires e S. Paulo

Falam testemunhas que accusam Manoel Buento de exercer o lenocinio

Andava a policia seriamente empenhada em descobrir como saltavam no Rio individuos expulsos de Buenos Aires e S. Paulo.

A severa vigilancia que a policia maritima exerce á bordo dos navios que aqui aportam deixava duvidas no espirito de toda a gente, e dahi as reclamações constantes dos delegados auxiliares.

Agora, por uma denuncia anonyma confirmada no inquerito que o 2º delegado auxiliar mandou abrir, sabe-se como conseguiram muitos caftens expulso da Republica Argentina desembarcar no nosso porto.

Ha dias atracou junto ao costado de um transatlantico da Mala Real um bote tripulado por um catraeiro alto, cheio de corpo, de bigodes grandes, e que fez signal a um typo, passageiro de 3ª classe.

O bote approximou-se mais e o passageiro, um caften, deixou cair um bilhete. Marcava elle a hora em que deveria voltar o bote, pouco antes da saida do navio, precisamente quando, com a azafama de bordo, não pudessem mais os agentes de policia exercer vigilancia alguma.

Alguem viu o passageiro saltar para o bote, este seguir para o caes dos Mineiros, onde saltou o individuo em questão, depois de gratificar generosamente o catraeiro.

Dahi uma carta anonyma que o 2º delegado auxiliar abriu e que foi confirmada plenamente.

E' muito conhecido no caes dos Mineiros o catraeiro Manoel Buento, proprietario do bote "Aurora".

A sua convivencia com individuos da peor especie, a cumplicidade com ladrões e caftens á bordo dos navios em transito, por elle confessado nas proprias rodas, fez com que em reunião, ultimamente effectuada a Sociedade União Protectora dos Catraeiros o expulsasse do seu seio.

Dahi por deante, como que para affrontar os collegas, Buento não fazia mysterio algum da sua influencia perante a escoria que a policia de Buenos Aires expulsa.

Ia diariamente a bordo e quasi sempre, illudindo a vigilancia da policia Maritima, trazia para a terra mais de um individuo.

Os seus collegas viram aquillo, mas não se animaram a denuncial-o á policia porque tinham receio de uma vingança. Foi preciso que um anonymo, em carta mal redigida, se dirigisse á autoridade competente para que, com o inquerito aberto, se soubesse quem era Manoel Buento.

— Conhece-o bem? — indagamos a uma testemunha que, receosa, não nos quiz declinar o nome.

— Muito. Varias vezes conduziu para a terra caftens expulsos de Buenos Aires. Lembro-me de um dia que elle desembarcou nada menos de tres.

Os jornaes têm falado no caso, mas sem resultado algum.

— E porque não denunciou o sr. o caso á policia?

— Porque tenho receio de uma vingança. Buento é máu.

Além de mais é um perigoso caften.

Quem pode prestar informações minuciosas são os catraeiros Miguel Francisco da Silva e Annibal Soares Camara. Fala-se muito que ainda ha bem pouco tempo elle deu fuga de bordo a seis caftens expulsos de São Paulo.

— E estão aqui estes caftens?

Ignoro. A policia é que poderá informar-se.

O 2º delegado auxiliar ouviu os catraeiros Annibal Soares Camara e Leovigildo Costa e Miguel Francisco da Silva, que confirmaram tudo.

Buento é caften da propria esposa, Josephina Buento, victima de espancamentos constantes. A infeliz mulher receosa talvez de uma vingança do marido não o accusou no depoimento que prestou na 2ª auxiliar.

Elle pediu para embarcar e o 2º delegado auxiliar vae satisfazer esse pedido. E' um de menos.

A policia agora, com as declarações dos catraeiros está avisada de como saltam no Rio individuos expulsos.

Um pouco mais de energia e cessará o abuso.

Um empregado de uma casa commercial desvia dinheiros na importancia superior a 10 contos

O representante de uma casa commercial de Victoria deu, ha tempos, queixa á policia contra Miguel Rocha, accusado de desvios de fortes quantias.

O inquerito correu pela 1ª auxiliar e apurou-se que o referido individuo desviou dinheiros na importancia superior a 10 contos.

Contra elle foi requerida prisão preventiva.

PIANOS — *Vendem-se* em prestações, novos e usados, garantidos, na rua da Quitanda, 64. (Casa Carlos Wehrs).

ESMOLAS

Recebemos do sr. Lourenço Gonçalves Marinho, de Santo Antonio de Machado, a quantia de 3$000 para ser destribuida pelas seguintes pobres: 2$ para a senhora da rua Senhor de Matosinhos e 1$000 para a viuva Santos.

INSTRUCÇÃO NAVAL

Em junho será inaugurada a Escola de Grumetes

Tapera, a dois kilometros de Angra dos Reis, descansa sobre uma encantadora enseada. E' apenas uma facha de terra entre morros e o mar, um pequeno paraiso de encantos naturaes. A praia estende-se limpida e calma, suavemente curva, com uma ou outra irregularidade, um ou outro escôlho que se emerge abruptamente do dôrso do solso elemento que vem beijar docemente o arenoso reconcavo, onde o sol nos dá a agradavel illusão das stallacites pulverizadas pela extensão do areal raramente acariciado pelo verdor de plantas marinhas germinadas com o vae-vem das vagas.

Si bem que a protejam rochedos, a sua planura não é pequena. Bem poderia ser aproveitada, como o foi, pela energia humana na traducção natural do nosso engenho sempre salutar, de effeitos promptamente aceitos pelo progresso, que tudo avassala, sem que, ao menos, se lhe antepare um obstaculo, quando o bafejo official favorece essas coisas de desenvolvimento social.

A sua fórma geographica quasi que se confraterniza com a das demais enseadas espalhadas pelas longas costas do Brasil, qual limite entre a força liquida e a potencia solida da crosta terrestre. As suas areias não rejeitam o osculo do mar, sempre vencedor nas suas lutas titanicas; mas, ás vezes, covarde ante a silhueta branca e humilde de uma praia.

Ahi, o mar não ruge, não estertóra, si avança recua e as suas ondas espraiam-se lentamente. Os seus rochedos, qual sentinella avançada, aparam os golpes violentos das ondas, os seus fluxos terriveis e constantes. O mar ahi, então, ruge medonhamente, as suas investidas são mais terriveis e mais crueis; o mar encapella-se mais, mas as ondas se despedaçam naquelles penhascos nús, rijos, de pontas aguçadas, que lhes rasgam o seio impiedosamente.

Longe, outras silhuetas de elegantes praias. Fóra, o vasto lençol de agua, ora calmo, ora revoltando-se em terriveis ancias. Distante, ilhas graciosas, bem contornadas, verdejantes, quasi a se sumirem na linha do horizonte.

Tapera?

Mais um *estirão*, diziam-nos os simples pescadores, unicas almas que encontravamos pela estrada.

O nosso cavallo trotava nos ardores do sol. De um lado o marulho do mar pelo seguimento de praias a fóra. Do outro, florestas virgens, o ruflar de azas, o rugido de animaes.

Venciamos, afinal, os dois kilometros e chegavamos á enseada da Tapera. Ao longe, o edificio em construcção, magestoso em todas as suas linhas.

O que vimos não era uma tapera, não era um logar feio; braços de homem tinham desbravado o matto, aformoseado o logar.

Logo á primeira vista tivemos a melhor impressão do ponto que as autoridades navaes escolheram para o estabelecimento da Escola de Grumetes. Numa grande extensão, impunham-se logo á vista o cáes, bem alinhado, e a ponte avançando pelo mar. Num requinte de luxo, como si o progresso invadisse aquelle recanto, quasi desconhecido do nosso Brasil, seguia a praia uma larga avenida.

Tapera vae ter vida. Outr'ora era uma ou outra canoa que aproava aquellas paragens. Hoje, ali trabalham, numa actividade febril, dezenas de homens. Amanhã, nas suas praias, dar-lhe-ão merecida vida quatrocentos rapazes que desejam a farda do marinheiro.

A enseada é sufficientemente profunda e abrigada e só pode abrigar navios de pequeno calado.

Sobre a enseada extende-se uma solida ponte de madeira de 70 metros de comprimento sobre 8 de largura.

Na avenida que contorna alegremente a praia, numa extensão de 1.200 metros, approximados, e 17 metros de largura, vão ser collocadas lampadas em arco.

Até junho o edificio para a Escola de Grumetes estará prompto. As suas obras vão bem adeantadas.

O edificio tem dois pavimentos, tendo sido as fundações de concreto até á altura de 2m,85 acima do nivel medio. As paredes do primeiro pavimento são de alvenaria de pedra e argamassa de cimento, com 0m,60 de espessura; as do segundo são de alvenaria de tijolos com a mesma argamassa e de 0m,45 de espessura.

A fachada mede 106 metros de comprimento e lateralmente o edificio tem 80 metros, formando-se assim um quadrilatero com alas de 10 metros de largura.

O pateo onde está sendo construido o refeitorio para 400 grumetes, com 5 metros de pé direito, 8 de largura e 56 de comprido, tem cerca de 5.000 metros quadrados.

O edificio é internamente todo circumdado de uma varanda coberta e apoiada em columnas de ferro. No centro da fachada principal do edificio eleva-se um torreão com 23 metros de altura, onde serão adaptados um relogio, uma lampada Scott e a antena da estação radiographica.

A cobertura do edificio, assim como todo o vigamento, é de aço, tendo sido as tesouras feitas nas officinas da casa Henri.

As janellas do 1º pavimento, as columnas, supportes das varandas e os candelabros de illuminação, foram fundidos na Fundição Federal.

A Escola de Grumetes terá a seguinte divisão: primeiro pavimento — entrada principal, dependencias e alojamento para a guarda; dependencias para o official de estado; oito salas de aulas, banheiro, salas para aula de musica e para apparelhos de gymnastica; dependencias do medico, com sala de consultas, laboratorio e pharmacia, enfermaria e suas dependencias, com refeitorio, privadas e banheiro, quartos de enfermeiros e arrecadação, camara frigorifica, cozinha, copa, despensa, deposito de bateria de canhões de exercicio, lavanderia, rouparia, paiol de fardamento e arrecadação de armamento.

Segundo pavimento — quatro alojamentos, bibliotheca, archivo, secretaria e dependencias para a administração.

Além do edificio estão sendo construidos a usina electrica, a caixa d'agua e um grupo de casas para os officiaes.

E' encarregado da construcção da escola o capitão de engenheiros dr. Rosalvo Mariano da Silva. — C. L.

PIANOS — *Só na rua da Quitanda, 64, se encontram os afamados* "E. Sors & Kallmann". (Casa Carlos Wehrs).

Uma menina cáe de um primeiro andar ao solo

A menina Jacy Pereira, de 7 annos, filha de Jacyntho Pereira, residente com sua tia, Helena Luiza de França, hontem, illudindo a vigilancia das pessoas da casa, foi para uma janella dos fundos da casa, e de tal maneira se debruçou que caiu ao pavimento terreo, da altura do 1º andar.

A Assistencia soccorreu-a, e deixou-a ficar na propria residencia, depois dos curativos.

A policia do 12º districto tomou conhecimento do facto.

MUTILADO ILEGÍVEL

O CASO DECIO VILLARES

RESTABELECE-SE A VERDADE, EM TORNO DAS GRAVES ACCUSAÇÕES FORMULADAS CONTRA O CONHECIDO ARTISTA

Os jornaes têm acompanhado, com vivo interesse, este caso do pintor Decio Villares, accusado de haver internado a esposa numa casa de saúde, como louca. Em torno do facto todo romanesco, fantasiou-se muita coisa, e o escandalo rendeu.

Deu margem á divulgação do caso esta carta, escripta pela esposa do artista:

"Rio, 29—12—912. — Sabbado. — Minha Corina, escrevo-te em um momento de grande afflicção: Estou ameaçada de ficar novamente trancada nas grades de ferro em que passei seis mezes! Si isto não é feito de proposito para eu enlouquecer, parece, porque é horrivelmente cruel.

Si pódes fazer alguma coisa por mim seja já, ou talvez eu não possa supportar o novo golpe que se me prepara aqui. Sinto a minha coragem desfallecer, toda a minha força de vontade se esgotar.

Não sei meu Deus como de véras não enlouqueço!

Corina, eu tenho uma idéa que te peço communicar ao dr. Orlandino, é que elle se dirija ás autoridades para eu ser removida para o Hospicio de Alienados, para se me fazer um exame medico, porque tudo fica sepultado no interior de uma casa de saude, emquanto que no Hospicio eu creio que as coisas seriam mais facilmente esclarecidas e evidenciadas.

Eu só desejava ser julgada publicamente e não temo nenhum tribunal, por mais severo possivel.

Diz ao dr. Orlandino para agir. Eu sei que estou occupando-o e dando trabalho, mas eu saberei agradecer-lhe e recompensar dignamente.

Nada temam por mim, que eu vá para o Hospicio ou para alguma prisão para ser julgada, porque só ficaria o tempo necessario para o julgamento.

Tenho a certeza de minha innocencia e de minha perfeita saude.

Adeus minha Corina, estou muito triste, quasi desesperada, mas espero em ti, confio no teu bondoso coração.

No ultimo caso haveria o recurso dos jornaes.

Minha Corina, não me abandones, tem piedade de tua pobre irmã!

Tua pobre — *Dolores.*"

Vamos transcrever aqui as declarações do sr. Alberto Porto, casado com uma irmã da esposa de Decio Villares, e pelas quaes se vê que o caso não passou de uma fantasia:

"As irmãs de d. Dolores declararam-se categoricamente favoraveis ao seu cunhado o sr. Decio Villares, cavalheiro que afiançam ser de correctissimo procedimento, marido exemplar, pae amantissimo. Lamentaram o escandalo levantado agora em torno dos nomes de sua irmã e de seu cunhado, mas fazem justiça a seu cunhado Decio Villares, que têm como um caracter impeccavel.

Contam acontecimentos da vida do casal, resultando sempre o cavalheirismo do sr. Decio Villares.

Sua irmã, d. Dolores, é uma doente e como tal tem-se conduzido de fórma a condemnar-se até ao afastamento da familia, isolando-se na sua vida agitada e desordenada."

Relatam como, em Bordeaux, seu cunhado Decio, depois de montar casa confortavel, foi obrigado a transferir sua residencia para o estabelecimento de saude do dr. Soulier, de onde d. Dolores quiz fugir uma vez, saltando a janella dos seus aposentos, acontecendo fracturar um pé. E' que a d. Dolores havia o medico sujeitado a um regimen de cura da morphinomania, diminuindo-lhe a dóse todos os dias, até que chegou o dia em que lhe devia ser suspensa por completa a morphina.

Foi nesse dia que ella se precipitou da janella do seu quarto.

Essa vida de martyrio de seu cunhado Decio Villares vem desde o tempo em que sua irmã d. Dolores foi sujeita a injecções de morphina, em Paris, por occasião do seu segundo parto. Dessa occasião para cá, acostumou-se ás injecções de morphina e tornou-se uma morphinomaniaca, o que vem aggravar sobremaneira o seu estado de saude já precario, pois que era uma hysterica.

Aqui, o dr. Austregesilo, chamado a prestar os recursos da sciencia a d. Dolores, foi de opinião que se devia internal-a o mais depressa possivel em uma casa de saude, para evitar a sua completa loucura.

O cunhado de Decio Vilares declarou que a unica culpa que se lhe podia attribuir era a de não ter agido com a devida energia, logo ao principio, internando d. Dolores em uma casa de saude, antes que o mal crescesse, como haviam indicado os medicos, mas disso mesmo se desculpa o notavel artista, quando elle prova que a essa pratica se oppõem os basicos principios da sua religião, que é a positivista.

Os srs. João Mayerhofer e Alberto Porto, cunhados de d. Dolores, tambem nos informaram o seguinte:

Casando-se em 1897, Decio não recebeu bem de fortuna algum.

Mezes depois recebeu sua esposa uma herança de cerca de oito contos de réis e em 1910 uma outra no valor de setecentos mil réis.

Esse dinheiro foi gasto na vida do casal e todos que conhecem de perto o Decio sabem que elle desde o seu casamento para cá tem tido muitos trabalhos pelos quaes tem recebido muitas vezes aquella importancia, cuja maior parte tem sido sempre gasta com o tratamento de sua esposa para quem o marido, nunca faltou com cuidados e carinhos.

Quanto á internação de d. Dolores na Casa de Saude São Sebastião deu-se do seguinte modo:

Havia partido o Decio para o Rio Grande do Sul a tratar de trabalhos relativos ao monumento a Julio de Castilhos deixando sua esposa e filhos installados com todos os recursos de conforto necessarios na casa n. 2 á rua Visconde de Caravellas, em Botafogo.

Algum tempo depois d. Dolores, conduzindo os filhos e criada abandonava a casa a pretexto de sentir-se perseguida e ia hospedar-se ora num ora noutro hotel até que em fevereiro do anno findo, sempre com o mesmo pretexto foi pedir hospedagem ao sr. dr. Ernesto Otero, amigo e procurador de Decio, residente á rua Benjamin Constant n. 35. Ahi foi recebida e gentilmente tratada pela familia do dr. Otero.

Na segunda noite entre 11 e 12 horas foram todos alarmados com gritos della e dos filhos pedindo soccorro.

Correndo todos para o quarto que ella mantinha fechado, apenas permittiu que entrasse o dr. Otero que procurou inutilmente acalmal-a: allegava ella que na rua estava um guarda nocturno que queria assassinal-a. Nesse interim a casa foi invadida por varias pessoas entre as quaes o guarda nocturno da rua e o dr. Raymundo Bandeira que mora defronte e fôra chamado por pessoa da familia do dr. Otero e annunciada a sua presença quiz este abrir o quarto.

D. Dolores que continuava a gritar furiosamente, oppoz-se, e emquanto o dr. Otero se esforçava por abrir a porta, ella lançou fogo á roupa das camas que havia préviamente embebido em kerozene e posto no chão.

Vendo as chammas o dr. Otero tratou de abafal-as e segurando d. Dolores, retirou-a do quarto, chegando então ao andar superior o dr. Bandeira e mais pessoas. Toda essa scena passou-se entre gritos de d. Dolores, pedindo soccorro. O dr. Bandeira e o dr. Silva Santos visinho, por aquelle convidado, prestaram os seus serviços medicos opinando que era urgente recolhel-a a uma casa de saude. E nessa occasião o dr. Bandeira indicou ao dr. Otero que convinha invocar o auxilio do sr. Oscar de Souza Martins, irmão de d. Dolores, residente no Pará e que aqui estava de passagem e ao qual o dr. Otero não conhecia. Na mesma occasião os referidos medicos passaram o attestado declarando ser indispensavel o recolhimento de d. Dolores a uma casa de saude. De manhã o dr. Otero procurou o sr. Oscar Martins e ambos se dirigiram á chefatura de policia e expuzeram ao dr. Hugo Braga, então delegado auxiliar, o que acabava de se passar, apresentando-lhe o attestado dos drs. Bandeira e Silva Santos.

O delegado auxiliar mandou que um funccionario da policia levasse os srs. Oscar de Souza Martins e dr. Otero á presença do delegado da circumscripção, dr. Mercio, para que este tomasse as providencias necessarias. O dr. Mercio mandou, então, que um funccionario da delegacia se juntasse ao que viera da chefatura e ambos acompanhassem os srs. O. Martins e dr. Otero, que iam buscar d. Dolores para leval-a á casa de saude S. Sebastião. E assim se fez, declarando o dr. Otero ao dr. Simões Corrêa, director do estabelecimento, que se responsabilizava, em nome de Decio, pelas despesas do tratamento.

O dr. Simões Corrêa disse nessa occasião que era preciso uma declaração do marido, que poucos dias depois a enviou.

Sabemos, por informação do dr. Otero, que, pelo tratamento dos onze mezes decorridos desde fevereiro, inclusive, do anno findo até ao fim de janeiro corrente, foi paga ao dr. Simões Corrêa, fóra extraordinarios, a importancia de seis contos oitocentos e vinte mil réis (6:820$000), além de outras despesas. Quanto aos seus dois filhos, foram no mesmo dia entregues, "com sciencia de d. Dolores", á sua irmã d. Rita, casada com o sr. João Mayerhofer, moradores em Copacabana, e onde ainda se acham, dando Decio uma creada para as creanças, e mais sessenta mil réis mensaes para as suas despesas.

Em sua ultima viagem á Europa, assim como na volta, passando por aqui, não procurou falar á sua esposa, por assim julgar conveniente. A inauguração do monumento a Julio de Castilhos, que tinha sido transferida para setembro ultimo, só ante-hontem foi realizada, obrigando Decio Villares a permanecer até agora no Rio Grande.

A' vista do exposto verifica-se:

1º. — Decio Villares, partindo para o Rio Grande, por exigencias da erecção do monumento Castilhos, deixou sua familia convenientemente installada aqui.

2º. — Foi na sua ausencia que se deu a crise que obrigou seu irmão O. Martins a providenciar para que d. Dolores fosse recolhida á casa de saude, correndo as despesas sob sua responsabilidade, despesas que foram pagas mensal e adeantadamente até 31 de janeiro corrente.

3º. — Que do occorrido participou-se telegraphicamente a Decio Villares."

KLEA

Deposito: Rua do Areal, 47
A' venda em todas as perfumarias

Loção tonica e estimulante. Unica de effeitos garantidos contra a queda dos cabellos.
Infallivel para extinguir a caspa.

Feriram-se por saltar de bondes electricos em movimento

Ao saltar hontem de um bonde em movimento, na praça Onze de Junho, Torquato Emilio, de 61 annos, hespanhol, casado, trabalhador e residente á rua Dutra Macie[l] n. 41 deu uma violenta quéda, do que resultou um ferimento contuso na região parietal direita.

Depois de medicado na Assistencia, retirou-se para a sua residencia.

— O carregador, Antonio Marinho, italiano, de 55 annos, casado, morador á rua de S. Leopoldo n. 42, foi saltar hontem de um bonde, na praça Onze de Junho, e, perdendo o equilibrio, caiu e ferin-se na bocca.

Marinho estava em completo estado de embriaguez.

A policia do 14º districto tomou conhecimento do facto, apurando a sua inteira casualidade.

Adquiriram immoveis:

Dr. Joaquim dos Santos Lobo Jannuzzi, predio n. 71 da rua Dr. Vicente de Souza, por 28:000$000;

José Dias da Costa, predio n. 13 da rua Miguel Fernandes, por..... 7:000$000;

Genaro Dias, terreno á rua Vinte de Novembro, por 8:000$000;

José San Martin Martinez, predio n. 39 da rua Vasco da Gama, por 10:000$000;

João Danat Filho e Joaquim Laguilha, predio n. 430 da rua Riachuelo, por 90:000$000;

Antonio Pierrons e outros, terreno á rua Souza Barros, por 12:000$.

ULTIMAS NOTICIAS

DE BUENOS AIRES

O MINISTRO DA GUERRA É INTERPELLADO PELOS RADICAES

A exposição rural é muito visitada

Buenos Aires, 27 — (*Americana*) — O jornal *La Argentina* reproduziu o artigo do almirante José Carlos de Carvalho, sobre o emprego do cimento armado nas grandes construcções.

Buenos Aires, 27 — (*Americana*) — Os deputados radicaes e o deputado socialista sr. Alfredo Palacios, interpellaram o general Gregorio Velez, ministro da Guerra, sobre a condemnação e julgamento do conscripto Enriquez e a revisão do Codigo Militar.

Buenos Aires, 27 — (*Americana*) — Partiram para Usuhaia as primeiras familias hespanholas que vão constituir ali a colonia de pesca.

Buenos Aires, 27 — (*Americana*) — Falleceu o general Benjamin Victoria, que ha poucos dias completou 81 annos de existencia.

A sua morte foi muito sentida no nosso meio, onde o extincto gozava de geral estima.

Buenos Aires, 27 — (*Americana*) — O vapor *Tirader*, navegando nas aguas do rio Paraguazú, metteu a pique a barca argentina *Tres Hermanos*.

Todos os passageiros e tripolantes foram salvos.

Buenos Aires, 27 — (*Americana*) — Logo que o governo se aposse das ilhas do Uruguay, nos limites desse paiz com o Brasil, serão estabelecidas ali escolas destinadas ao ensino do castelhano, que é quasi desconhecido, predominando o portuguez na maioria dos habitantes.

O dr. Adolfo Mojica, ministro da Agricultura, venderá os terrenos ali existentes aos habitantes mais antigos, de preferencia.

Buenos Aires, 27 — (*Americana*) — Realizou-se com o hydroplano Fecianni uma experiencia entre o rio Tigre e Carapachay, submergindo esse apparelho um metro.

Repetindo, porém, a prova, conduzindo quatro passageiros, inclusive o sr. Cobianchi, succedeu avariar-se o referido hydroplano, retrocedendo ao ponto de partida sem outro accidente.

Buenos Aires, 27 — (*Americana*) — Calcula-se em cerca de 10.000 assistentes o numero das pessoas que compareceram ao concerto realizado pela banda municipal, na Exposição Rural.

Buenos Aires, 27 — (*Americana*) — Um estadista paraguayo, ultimamente chegado a esta capital, declarou que regressaram a Assumpção as expedições commandadas pelos tenentes Salinas e Lopez.

Accrescenta o mesmo hospede, que, tendo-se internado pelo Chaco, do lado da provincia de Formosa, foram essas expedições destroçadas ao chegarem aos fortins bolivianos, onde se achavam 280 soldados que tambem soffreram grandes perdas.

Esses commandantes, disse o mesmo viajante, descobriram que os bolivianos pretendem occupar a região litigiosa entre o Paraguay e a Bolivia.

O referido estadista affirma que o Paraguay se prepara recebendo armamentos e que os commandantes Schenone e o capitão de fragata Atilio Pena, partiram, commissionados pelo governo paraguayo, afim de adquirir mais elementos bellicos.

As festas em homenagem ao anniversario do imperador da Allemanha

S. Paulo, 27 (*Americana*) — Os consulados, Bancos e casas commerciaes embandeiraram hoje os seus edificios, por motivo do anniversario do imperador da Allemanha.

O presidente do Estado e os secretarios do governo, mandaram cumprimentar o consul da Allemanha.

A convenção de 6 de fevereiro na Bahia

Bahia, 27 (*Americana*) — 122 municipios já telegrapharam á commissão executiva do Partido Republicano Conservador, declarando que se farão representar na convenção de 6 de fevereiro.

Falleceu o archi-duque Rainer

Vienna, 27 (*Havas*) — Falleceu hoje o archi-duque Rainer.

Morto por um trem

O trem S C 37, ao passar hontem entre as estações de Deodoro e Rio das Pedras, apanhou na linha, quando por ali transitava, desatilado, Miguel Seixas.

O infeliz, jogado á grande distancia, foi cair morto num rio que por ali passa.

Communicado o facto á policia do 23º districto, foi o cadaver de Seixas removido para o Necroterio da Policia.

Fallecimento em São Salvador

Bahia, 27. — (*Americana.*) — Falleceu a senhorita Zulmira de Menezes, filha do general Sotero de Menezes. A inditosa senhorita foi sepultada hoje, tendo grande acompanhamento, comparecendo o dr. J. J. Seabra, governador do Estado, e as principaes autoridades do Estado.

A gatunagem na Bahia

Bahia, 27. — (*Americana.*) — Os gatunos, na madrugada de hoje penetraram na loja de joias do sr. Plinio Ferraz, á rua Chile, levando todos os objectos que encontraram. O roubo está calculado em 100 contos de réis. A policia tomou as providencias necessarias para descobrir os criminosos.

O Tribunal de Justiça e o governador do Piauhy

Therezina, 27 — (*Do nosso correspondente*) — Começam a chegar os numeros do *Diario Official*, trazendo as falsidades telegraphadas daqui pelo governador e pelo dr. Antonio Freire. Algumas devem ser respingadas. E' falso que o Tribunal de Justiça tivesse usurpado as funcções policiaes, permittindo o uso de armas offensivas. O que o Tribunal decidiu, concedendo *habeas-corpus* preventivo, foi que a policia não podia revistar cidadãos para verificar si trazem armas, nem tampouco tomal-as, pois o Codigo Penal estabeleceu unicamente a pena de prisão para aquella contravenção, mediante processo onde o réo se livra solto. Ao contrario do Codigo do Imperio, que decretava no caso a perda das armas, além da prisão.

O actual Codigo Penal sempre que decreta a perda de alguma coisa, declara expressivamente: o accordão interpretando o artigo 377, com sabios fundamentos e irrefutavel honra do Tribunal.

O governador desapontou com essa decisão, porque ella inutilisou virtualmente a criminosa portaria que mandara o chefe de policia expedir, e nem poderá perseguir os seus adversarios.

Despeitado, o governador determinou a um cabo habitual que requeresse no Tribunal licença para andar armado. O Tribunal não tomou conhecimento.

Manifestação a um politico bahiano

Bahia, 27. — (*Americana.*) — Amanhã, á noite, a Congregação da Escola Polytechnica, irá, incorporada, á residencia do deputado dr. Octavio Mangabeira, fazer uma manifestação de agradecimento pelos serviços prestados áquella instituição.

OS DRAMAS CONJUGAES

Um alferes da Guarda Nacional desfechou dois tiros contra a esposa

Apenas um projectil a attingiu no braço esquerdo

A casa da rua de S. Christovão foi hontem theatro de uma scena de sangue, que dentro em pouco repercutiu dolorosamente.

O ciume, talvez, foi a causa de um marido feroz armar-se e desfechar dois tiros contra a esposa, felizmente salva da morte, porquanto foi attingida por um tiro no braço.

Foram protagonistas desta scena Alberto Noronha Gouvêa e sua esposa, d. Gilberta Melgaço Noronha.

Havia já algum tempo que Alberto suspeitava do procedimento de sua esposa, não se sabe com que fundamento.

Hontem, d. Gilberta saiu de sua residencia, á rua dr. Dias da Cruz n. 165 com destino á casa de sua progenitora, d. Brites Gonçalves Melgaço, á rua de S. Christovão n. 44, casa n. 3.

Alberto, chegando a sua residencia e não encontrando a esposa, armou-se de um revolver e partiu á sua procura, indo encontral-a na casa acima referida.

Ao deparar com a casa de d. Brites, Alberto foi entrando, a chamar em altas vozes pela esposa.

Esta veiu attendel-o.

Nessa occasião houve uma violenta troca de palavras e os insultos e doestos de toda a natureza foram atirados face a face entre os dois.

No meio da discussão, Alberto encolerizado sacou de seu revolver, apontou-o contra a esposa e desfechou dois tiros.

O primeiro errou o alvo, não succedendo o mesmo ao segundo, que foi attingil-a no braço esquerdo, onde se alojou.

Ao estampido dos tiros, correram varias pessoas em auxilio da esposa atacada.

Chamada a policia, ao local compareceu o guarda civil, de ronda, que effectuou em flagrante a prisão de Alberto e o apresentou ao commissario de dia do 15º districto.

Alberto Noronha Gouvêa, que é alferes da Guarda Nacional, foi autoado em flagrante e removido depois para o quartel general da Brigada Policial.

D. Gilberta Melgaço Noronha, que tem 20 annos e é de côr branca, foi medicada na Assistencia, ficando em tratamento na sua residencia.

A reforma eleitoral ingleza

Londres, 27 (*Havas*) — Foi retirado da discussão, no parlamento, o projecto de reforma eleitoral.

A immigração em São Paulo

Santos, 27. — (*Americana.*) — Entraram, pelo vapor *Zeelandia*, 505 immigrantes, e pelo *Samara*, 311.

Diplomata em viagem

Santos, 27. — (*Americana.*) — Passou a bordo do vapor *Zeelandia*, com destino a Montevidéo, o ministro do Uruguay na Hollandia, dr. Emilio Barbaroux.

Recepção politica

Bahia, 27. — (*Americana.*) — A bordo do vapor *Olinda*, chegou o deputado Souza Brito, sendo recebido a bordo pelo representantes do governador do Estado, indo para terra a bordo da lancha do Estado.

Haverá guerra entre o Perú e a Bolivia!

Lima, 27 (*Americana*) — O jornal *La Union* julga inevitavel a guerra entre o Perú e a Bolivia.

Suicidio de uma moça

S. Paulo, 27 (*Americana*) — Ambrozina Flores, de 18 annos de edade, suicidou-se ingerindo fortissima dose de acido acetico.

Medida repressiva

Washington, 27 (*Havas*) — Foi apresentado e defendido hoje no Senado pelo sr. Chatesre, sendo muito bem recebido, um projecto autorizando o governo a apprehender os productos das companhias estrangeiros, cujo funccionamento no paiz, fôr considerado illegal.

Fala-se, não se sabe com que fundamento, que essa medida será applicada aos *trusts* de café.

Politica paraguaya

Assumpção, 27 — (*Americana*) — As ultimas noticias publicadas acerca das proximas eleições, affirmam que os colorados se absterão do pleito.

Italia e Uruguay

Montevidéo, 27 — (*Americana*) — O conflicto entre a Italia e o Uruguay, relativo á barca *Maria Madre*, será submettido á arbitragem.

Declarações de um diplomata sobre o Perú

Santiago, 27 — (*Americana*) — O general Elespurú, que se acha de partida para Buenos Aires, declarou que o Perú brevemente resolverá os conflictos existentes entre aquella Republica e as do Chile, Colombia, Equador e Bolivia.

Exposição de frutas

Montevidéo, 27 (*Americana*) — Obteve grande exito a exposição de frutas.

Farinhas falsificadas

Montevidéo, 27 (*Americana*) — Descobriu-se aqui uma grande falsificação de farinhas, feitas com productos nocivos á saude.

Apanhado por um trem

S. Paulo, 27 (*Americana*) — Falleceu no hospital da Santa Casa, o carroceiro Agostinho Lopes Fernandes, que no sabbado, foi apanhado pelo trem da Cantareira.

Reforma eleitoral

Londres, 27 (*Havas*) — Foi approvado hoje, na sessão da Camara dos Communs, por 283 votos contra 112, o encerramento da discussão do projecto de reforma eleitoral.

Antes desta votação, e depois do *leader* do governo declarar aberta a questão, foi posta a votos e approvada a suppressão do alludido projecto.

O sr. Luiz Vianna declara-se solidario com o senador Ruy Barbosa

Bahia, 27. — (*Americana.*) — Vianna declara estar de accordo com o senador Ruy Barbosa, em relação á politica da Bahia. Accrescenta que veiu á Bahia aggremiar elementos marcellinistas, si bem que não conte com o auxilio do dr. José Marcellino. Na presente semana o dr. Luiz Vianna terá uma conferencia com o dr. Aurelio Vianna, pessoa intima do senador Ruy Barbosa.

A MISSÃO AZEREDO

O SENADOR POR MATTO GROSSO OUVE OS PROCERES PAULISTAS

Uma conferencia com o sr. Rodrigues Alves

Santos, 27 (*Americana*) — Chegou ás 10 horas da manhã, o senador Azeredo. Depois de ter almoçado na residencia do coronel Maia Filho, inspector da Alfandega, seguiu para o Guarujá, afim de visitar o dr. Rodrigues Alves, presidente do Estado.

O senador Azeredo regressará hoje a S. Paulo, pelo trem das 5.50 da tarde.

Santos, 27 (*Americana*) — Entrevistado por um redactor do vespertino local *A Noticia*, o sr. senador Antonio Azeredo declarou ter vindo a S. Paulo, a passeio, tratando, entretanto, de ouvir os proceres da politica paulista, sobre a magna questão da successão presidencial. Declarou ser inexacto que tenha ouvido dos politicos paulistas quaesquer referencias menos agradaveis acerca do senador Pinheiro Machado, que pelo contrario, tem sido muito elogiado.

Referindo-se á apresentação da candidatura do dr. Rodrigues Alves, disse não acreditar que o dr. Rodrigues Alves que fez um governo tão fecundo, que lhe valeu enorme prestigio e a inegualavel popularidade de que gosa, queira arriscal-os voltando ao Cattete.

O senador Azeredo hoje no Guarujá, conferenciará com os srs. Rodrigues Alves e Rubião Junior.

O banquete ao dr. Francisco Salles

Bello Horizonte, 27. — (*Americana.*) — O deputado Nelson Senna comparecerá ao banquete que vae ser offerecido ao dr. Francisco Salles, representando as Camaras de Fortaleza, Villa Brasileira, S. João Evangelista e Bomfim. S. ex. seguirá amanhã.

Bello Horizonte, 27. — (*Americana.*) — Seguiu para essa capital, afim de tomar parte no banquete que vae ser offerecido ao dr. Francisco Salles, o deputado Francisco Bessane, sendo o seu embarque bastante concorrido.

O arresto da borracha em Belém

Belém, 27. — (*Americana.*) — Hontem, o Superior Tribunal de Justiça tomou conhecimento da petição dos advogados Laudelino Baptista e Costa Silva, sobre a questão do arresto da borracha, tendo como advogados os drs. Samuel Macdowel e José Maria Macdowell, mandando aquelle tribunal que o juiz Oliveira Paz receba a appellação interposta por Domingos Mello do despacho que mandou fazer o levantamento e busca para apprehensão de uma partida de borracha contra Manoel Vasconcellos e Hutter, da General Rubbler Company.

O Papa dá uma audiencia especial

Roma, 27 — (*Havas*) — O Papa recebeu hoje em audiencia especial o dr. Carmelo Arango, ministro da Colombia junto á Santa Sé, que foi acompanhado de sua familia.

A Italia em Tripoli

Roma, 27 — (*Havas*) — Telegrapham de Tripoli communicando terem sido derrotados pelas tropas italianas diversos bandos de arabes que se achavam refugiados no oasis de Gerit.

Dizem as mesmas informações que a situação de Syrte é excellente.

Roma, 27 — (*Havas*) — Os jornaes da tarde publicam telegrammas de Tripoli dizendo ter ali chegado uma commissão de notabilidades de Ghadian que foi agradecer ao commandante militar a occupação da cidade e testemunhar-lhe a sua satisfação pelo progresso que já ali se nota.

Um novo "destroyer" chileno

Londres, 27 — (*Havas*) — Foi lançado hoje ao mar, dos estaleiros de East-Cewes o "destroyer" chileno "Almirante Condell".

O que vae por Portugal

Lisboa, 27 — (*Havas*) — O dr. Affonso Costa, presidente do conselho, fez hoje uma conferencia na Associação Commercial, a respeito da gréve dos maritimos.

O movimento de embarcações no Tejo tem sido diminuto, em consequencia da parede.

Lisboa, 27 — (*Havas*) — Foi approvado na Camara dos Deputados o projecto que modifica o regimen penitenciario.

Lisboa, 27 — (*Havas*) — Na sessão de hoje do Senado, foi approvado o projecto que autoriza o governo a estabelecer novas estações carvoeiras em S. Vicente.

DE MADRID

A INFANTA IZAVEL VIAJA INCOGNITA ATÉ VIENNA

A situação dos hespanhóes em MELLILA

Madrid, 27. — (*Havas.*) — O rei Affonso XIII parece que vae adiar a sua viagem a Sevilha, em consequencia do estado da rainha Victoria, que se acha no quinto mez de gravidez.

Madrid, 27. — (*Havas*) — Partiu hoje para Vianna a infanta Isabel, que teve uma despedida muito affectuosa, por parte da população.

Compareceram ao embarque o rei e a rainha, todos os ministros e muitas autoridades.

A infanta Isabel viajará incognita, com o nome de condessa de Segovia.

Madrid, 27. — (*Havas*) — Telegrapham de Melilla, communicando que, devido á politica de attracção actualmente seguida pelo governo, os territorios daquella região estão quasi totalmente occupados por emigrantes hespanhóes, muitos dos quaes regressaram aos seus lares no ultimo semestre, acompanhados de suas familias.

Accrescentam essas informações ter tambem embarcado para Hespanha grande quantidade de gado, que ali foi internado.

Madrid, 27. — (*Havas.*) — Dizem de Melilla que, no ultimo semestre embarcaram ali, com destino á Hespanha, 378 familias de emigrantes, que pretendem voltar para a proxima colheita.

Caiu de um wagon e feriu-se

O menor Manoel Rodrigues, de 14 annos, solteiro, portuguez, trabalhador, residente á rua de S. Christovão n. 221, estava hontem a trabalhar em um wagon e, ao passar pela praia de S. Christovão, caiu, ferindo-se na face plantar e borda externa do pé direito.

Rodrigues foi soccorrido pela Assistencia, e depois removido para a Santa Casa.

OS BALKANS

A TURQUIA PREPARA A RESPOSTA DA NOTA DAS POTENCIAS

Calcuttá apoia a attitude dos Jovens Turcos

Londres, 27 — (*Havas*) — Telegramma de Vienna para o "Morning Post", diz ser corrente nos meios diplomaticos da capital austriaca que chegou a condições bastante criticas a pendencia bulgaro-rumaica sobre as fronteiras dos dois paizes.

Londres, 27 — (*Havas*) — Nas suas informações telegraphicas de Constantinopla o "Daily Telegraph", annuncia que o Banco Allemão consentiu em fazer um emprestimo immediato de dois milhões esterlinos ao governo turco.

Calcuttá, 27 — (*Havas*) — Os mahometanos domiciliados nesta cidade realizaram varios *meetings* de apoio ao partido Jovens Turcos, sendo approvada uma moção em que se pede a continuação da guerra com os colligados balkanicos e se condemna a indifferença da Inglaterra para com a sorte da Turquia.

Constantinopla, 27 — (*Havas*) — O grão-vizir Chefket-pachá, retribuindo a visita que lhe fizeram os embaixadores, declarou que por toda a semana corrente o governo turco entregará a resposta da ultima nota das potencias sobre a paz da Turquia com os colligados balkanicos.

Londres, 27 — (*Havas*) — Os delegados balkanicos á Conferencia da paz assignarão provavelmente hoje a nota que pretendem entregar aos delegados turcos, rompendo as negociações de paz.

Ao que consta, a referida nota será entregue aos delegados turcos hoje ou amanhã, no Foreign Office.

Londres, 27 — (*Havas*) — Affirma-se aqui em circulos diplomaticos que a Rumania augmentou as suas exigencias para com a Bulgaria, apezar de ter renunciado ao proposito de mobilizar as suas tropas, como se sabe, por noticias oriundas de fonte insuspeita.

Os delegados dos dois paizes, srs. Daneff e Misu, este da Rumania e aquelle da Bulgaria, encontram-se aqui diariamente, afim de trocar idéas sobre o modo de resolver a pendencia.

Constantinopla, 27 — (*Havas*) — Foi assignado o decreto nomeando Said-Halim ministro dos Negocios Estrangeiros.

Londres, 27 — (*Havas*) — Estão marcados para terça- quarta e quinta-feira, os almoços de despedida das diversas missões balkanicas que vieram tomar parte nos trabalhos da Conferencia da Paz.

Os jornaes, registrando a noticia, dizem que o facto indica estar terminada a estadia das missões nesta capital, e, portanto, rotas as negociações de paz com a Turquia.

Constantinopla, 27 — (*Havas*) — O governo mandou pôr hoje em liberdade todos os individuos que se achavam presos em virtude dos ultimos acontecimentos politicos que ensanguentaram esta capital.

Foi tambem revogado o acto que prohibia a publicação dos jornaes da opposição.

Londres, 27. — (*Havas.*) — Ainda não foi entregue hoje aos delegados turcos, conforme consta, a nota dos delegados balkanicos, declarando rotas as negociações de paz.

Essa entrega é, entretanto, esperada a cada momento.

Londres, 27. — (*Havas.*) — Os delegados balkanicos não effectuaram hoje nenhuma reunião, apezar de noticiada pelos jornaes, estando a discutir reservadamente, entre si, e antes da reabertura das hostilidades, as bases de uma *entente* completa entre os Estados colligados a respeito da continuação da guerra.

OS QUE SE SUICIDAM

Um homem que procura no mar, sepultura para os seus infortunios

Mais um desilludido que se foi...

A praia do Arpoador, em Ipanema, foi o ponto escolhido para o suicida de hontem pôr termo á sua existencia.

Diversas pessoas, entre ellas os guardas civis 823 e 1.127, espraiavam por ali, quando um individuo de meia edade, trajando de preto ali chegou.

Após olhar a immensidão do mar, esse individuo tirou o paletot e collete pretos, borzeguins de pellica da mesma côr e um chapéo cinzento e atirou-se á agua, sem que fosse presentido.

Nadando com vigorosas braçadas e apanhando um mar bastante agitado, em pouco o infeliz afastou-se de terra, quando só então, foi notado e quando já nenhum auxilio lhe podia ser prestado, devido ao mar agitado.

Os guardas civis, vendo então, que se tratava de um suicidio, communicaram o facto á policia do 7º districto.

Comparecendo ao local o commissario Azevedo, foi apprehendida a roupa acima, sendo no collete encontrada a quantia de 1$300 e um pince-nez de metal branco e no paletot uma caderneta kilometrica da Estrada de Ferro Central com o nome de F. Antonio Monteiro, uma gravata de côres azul e rosa, um caderno de notas e um envelloppe subscriptado a Francisco Antonio Monteiro, aos cuidados do sr. Ernesto Nunes, rua Sete de Setembro n. 177, casa Herminios.

No caderno de notas em uma folha havia os seguintes dizeres:

"O meu guarda-chuva com castão de ouro é para o meu compadre Joaquim — assignado, *Monteiro*".

Em outra folha, o seguinte: Amazilia — A minha medalhinha com brilhantes que está na corrente, quero que seja entregue a Mazilinha, em recordação aos laços que ella medava na grabata — *Monteiro*.

E, finalmente, em outra folha, o seguinte:

Amazilia: Desejava escrever ao Cesar e á minha irmã, mas, não me lembro da rua e portanto, se lhes escrever diz que me desculpem. — *Monteiro*.

As autoridades do 7º districto abriram o competente inquerito e procuram activamente até á ultima hora, o corpo da pessoa que se presume chamar-se Monteiro, vivo, ou morto.

Designação de fiscaes do governo do Estado do Rio junto as companhias e empresas

O inspector de Fiscalização do Estado do Rio fez a seguinte designação de fiscaes junto a empresas e companhias que têm contratos com o Estado:

Companhia Cantareira e Viação Fluminense e Estrada de Ferro de Maricá, o sr. Theophilo de Castro.

Companhias de estradas de ferro Leopoldina Railway e de Therezopolis, o dr. Alvaro José Rodrigues.

Tramway Light and Power, o dr. Francisco Luiz Tavares.

Banco do Estado do Rio, o dr. João Baptista Pereira dos Santos.

A inspectoria solicitou tambem da Inspectoria da Fazenda uma relação das empresas e companhias que têm contratos com o Estado, para a contribuição de fiscalização e, bem assim, a das quantias estimuladas para a subvenção dos funccionarios.

OSRAM

Nova lampada „Osram“
com filamento estirado.
Inquebravel!
Novos typos:
10 velas 90—130 volts
16 velas 140—260 volts
75% de economia de corrente
Luz branca e brilhante
Duração insuperavel
Deposito em todos os negocios do ramo

A CIDADE

Queixas que nos fazem e providencias que nos pedem

Os moradores da Rua Nova, de Bomsuccesso, no suburbio deste nome, na linha da Leopoldina, pedem-nos chamemos a attenção dos engenheiros do districto de Inhauma ou do respectivo agente da Prefeitura, para o estado lastimavel em que se acha aquella rua, transformada, ha muitos dias, em extenso canal de agua esverdeada e cheia de mosquitos e rãs, constituindo um sério perigo para a vida dos moradores.

A Rua Nova de Bomsuccesso — é irrisorio — é illuminada por electricidade e possue uma escola publica, e no emtanto, ha tres annos nunca soffreu uma capina, pelo que de extenso capinzal que era, passou agora a charco perigoso, devido ao grande numero de reptis. Nella ainda ha uma estrada para o edificio da delegacia de policia e por ella passam os cavallarianos da ronda, fazendo estrepitosamente galopar os seus briosos corceis (para evitar os banhos de lama!), pelas calçadas construidas pelos proprietarios das casas ao longo destas.

Tal estado, que não deve perdurar, é tão facil de remediar que, com uma turma da Limpesa Publica, trabalhando ali dois dias, para desobstruir uma valleta, matar os repis e capinar a rua, tudo ficaria sanado e os moradores satisfeitos e fóra de tão graves perigos.

— Os proprietarios e moradores da travessa Oliveira, na estação de Piedade, pedem ao general prefeito providencias, afim de que a referida travessa seja capinada e limpas as sargetas, e bem assim um boeiro que se acha na esquina da rua da Capella, com agua estagnada, exhalando máo cheiro e impedindo o transito publico, devido ás poças d'agua que se acham na rua, prejudicando assim a saude publica.

CAPSULAS
de estanho para garrafas, folha de cortiça e cortiça em placas
Casa Delphim — Preços reduzidos
Rua Assembléa, 58

COMMERCIO

Rio, 28 de janeiro de 1913.

CAMBIO

Os bancos não alteraram as taxas officiaes de 16 7/32 a 16 5/16 d., sobre Londres.

O mercado conservou-se sustentado, sacando os bancos a 16 19/64 e 16 5/16 d., contra o outro papel a 16 23/64 d.

O movimento foi regular e o mercado fechou firme.

Londres	16 7/32 a	16 5/16
Paris	$58[illegible] a	$589
Hamburgo	$7[illegible] a	$726
Italia	$5[illegible] a	$593
Hespanha	$5[illegible] a	$570
Portugal	$[illegible] a	$305
Nova York	3$0[illegible] a	3$095
Turquia	16d. a	—
Buenos Aires	3$[illegible] a	3$030
Montevidéo	3$[illegible] a	3$250
Sobre taxa de café	$[illegible] a	$596

RECEBEDORIA DE MINAS

Arrecadação do dia 27	17:521$748
De 1 a 27	295:152$900
Em egual periodo do anno passado	197:614$101

BOLSA

O movimento foi o seguinte:

VENDAS

Apolices:	
Geraes (5%), 50 a.	940$000
Dito (500$), 1 a.	930$000
Emp. 1903, 18 a.	1:015$000
Dito, 13 a.	1:016$000
Emp. 1909, 17 a.	923$000
Dito, 100 a.	923$000
Dito, 15 a.	925$000
E. do E. Santo (nom.), 10 a.	850$000
Emp. Municip. (1906), 23 a.	205$000
Dito (£ 20), 100 a.	205$000
Dito (1909), 23 a.	195$000
Estado do Rio (4%), 56 a.	92[illegible]$000
Bancos:	
Brasil, 2 a.	245$000
Dito, 10 a.	250$000
Dito, 23/10 a.	325$000
Commercio, 13 a.	203$000
Mercantil, 100 a.	250$000
Companhias:	
Brasil, 25 a.	308$000
J. Botanico (6%), 12 a.	124$000
Docas da Bahia (v/c, 30 dias), 100 a.	121$000
Docas de Santos, 80 a.	585$000
Dito (nom.), 150 a.	580$000
Loterias Nacionaes, 350 a.	57$500
Debentures:	
Alliança, 50 a.	203$000
Confiança Industrial, 5 a.	208$000
Docas de Santos, 6 a.	206$000
Mercado Municipal, 115 a.	210$000

ALFANDEGA

Em ouro	186:290$261
Em papel	303:4[illegible]$873
Total	489:741$134
De 1 a 27	8.982:637$503
Em egual periodo de 1912	9.410:458$668
Differença a maior em 1912	427:801$165

CARNES VERDES

No matadouro de Santa Cruz foram abatidos hontem:

524 rezes, 25 vitellas, 43 carneiros e 52 porcos.

A matança foi feita para os seguintes senhores:

Durisch & C., 26 rezes e 6 carneiros; José Pacheco de Aguiar, 197 rezes, 6 vitellas e 7 porcos; C. Espindola de Mello, 38 rezes e 9 porcos; Edgard de Azevedo & C., 35 rezes; Alexandre V. Sobrinho, 52 rezes; Francisco V. Goulart, 90 rezes, 6 vitellas e 21 porcos; Portinho & C., 75 rezes; José G. Dias, 51 rezes; Oliveira Irmãos & C., 5 rezes, 3 vitellas e 6 porcos; Santos Fontes & C., 18 carneiros e 9 porcos e Luiz Camuyrano, 19 carneiros.

Vigoraram no entreposto de S. Diogo os seguintes preços:

Bovino, $740 e $760; carneiro, 1$500 e 1$600; porco, 1$100 e 1$200, e vitella, $900 e 1$000.

MERCADO DE CAFE'

As vendas de sabbado, para a exportação, foram avaliadas em 6.000 saccas.

Hontem o mercado continuou sem animação, vigorando nos negocios effectuados a base de 11$700, para o typo 7, por arroba.

Para a exportação a procura foi mais activa e, nas vendas conhecidas á tarde, regulou a base de 11$600 a 11$700, para o typo 7, por arroba, fechando o mercado firme.

Por via maritima não houve entradas.

Pelas estradas de ferro entraram, até 2 horas, 8.743 saccas.

Preços correntes do mercado do Rio de Janeiro

ARROZ		
Nacional, superior	46$600 a	55$000
Dito, bom	33$300 a	45$000
Dito, do norte, branco	33$300 a	38$300
Dito, rajado	29$100 a	38$000
Dito, Inglez	62$500 a	63$300
Dito, inglez	55$000 a	56$000
Dito de 2ª qualidade	—	—
ASSUCAR		
Pernambuco		
Branco, crystal	$380 a	$400
Dito, 2ª sorte	$350 a	$380
Crystal, amarello	$300 a	$330
Mascavinho	$280 a	$31[illegible]
Mascavo, bom	$200 a	$210
Sergipe		
Crystal, amarello	—	—
Mascavinho	$260 a	$300
Mascavo, bom	$200 a	$210
Dito baixo	—	—
Dito, regular	$190 a	$195
Campos		
Branco, crystal	$380 a	$390
Branco, 2º jacto	$330 a	$340
Dito, 3ª sorte	—	—
Mascavinho	$270 a	$290
Crystal amarello	—	—
Bahia		
Branco, crystal	$350 a	$360
Mascavinho	$260 a	$300
Branco, 2º jacto	Não ha	
Santa Catharina		
Mascavinho	—	—
Mascavinho bom	—	—
Dito regular	—	—
Dito baixo	—	—
AZEITE		
Portuguez, lata de 16 ls.	26$000 a	28$000
Idem, idem, de 1 a 2 ls.	1$350 a	2$500
Hespanhol, lata de 16 ls.	22$000 a	23$000
Dito, lata de 1 litro	1$200 a	1$300
Francez, lata de 10 litros	24$000 a	25$000
ALCOOL		
De 40 grãos	220$000 a	230$000
De 38 grãos	200$000 a	210$000
De 36 grãos	180$000 a	190$000
AVES		
Gallinhas, uma	—	—
Frangos, um	—	—
Ovos duzia	—	—
AGUARDENTE		
Paraty	143$000 a	153$000
Angra	140$000 a	150$000
Bahia	135$000 a	140$000
Pernambuco	135$000 a	140$000
Campos	135$000 a	140$000
Aracaju'	135$000 a	140$000
Sul	135$000 a	140$000
ALPISTE, 100 kilos	45$000 a	47$000
AMENDOIM, casca 100 kilos	26$000 a	27$000
ALCATRÃO, barril	—	48$000
AGUA-RAZ, kilo	—	$900
AZEITONAS		
Douro	$600 a	$650
D'Elvas	$720 a	$800
ALFAFA		
Nacional, kilo	$180 a	$190
Estrangeira	$165 a	$175
ALGODÃO		
Pernambuco	10$500 a	11$200
Rio Grande do Norte	10$200 a	10$600
Parahyba	10$200 a	10$400
Ceará	10$400 a	10$000
BREU		
Claro (280 libras)	35$000 a	—
Escuro, idem	33$000 a	—
BATATAS		
Nacional, kilo	$160 a	$250
Portuguezas	Não ha	
Francezas caixa	18$000 a	21$000
BORRACHA		
Mangabeira, conforme a qualidade, por 15 kilos	40$000 a	43$000
BANHA		
Porto Alegre Extra (lata) de 2 kilos	63$400 a	69$000
Idem, idem, latas de 20 kilos	69$000 a	69$500
Laguna, latas de 20 ks.	66$000 a	68$400
Itajahy, latas de 20 ks.	—	—
Dita, lata de 2 kilos, Minas	66$000 a	62$400
Dita idem, lata grande	66$000 a	68$400
BACALHAU		
Noruega, conforme a qualidade	39$000 a	41$000
Petuling	38$000 a	39$000
Dito da Escocia	41$000 a	42$000
CEBOLAS		
Estrangeira	Não ha	
MATTE, em folha, conforme a qualidade	$400 a	4[illegible]
CARNE SECCA		
Rio da Prata, velhas, pa-tas	—	—
Dita, idem, manta só	—	—
Dita, nova, patos e mantas	1$010 a	1$100
Dita, idem, manta só	1$100 a	1$160
Rio Grande, syrt, platino	Não ha	
CHÁ DA INDIA		
Verde	8$500 a	16$000
Preto	6$500 a	6$900
Lipton (kilo)	7$500 a	8$000
CIMENTO		
Aguia Preta	—	11$000
Corôa Preta	—	11$800
Cruz Vermelha	—	13$800
Cathedral	—	14$800
Saturno	—	11$000
Peranges	—	11$000
Outras marcas	10$500 a	11$000
CANGICA (100 kilos)	27$000 a	28$000
ERVILHAS		
Nacionaes	Não ha	
Ditas, estrangeiras	68$000 a	70$000
FARINHA DE MANDIOCA		
De Porto Alegre		
Especial	23$000 a	24$000
Fina	21$000 a	22$000
Peneirada	19$000 a	19$500
Grossa	14$000 a	14$500
De Laguna		
Fina	17$000 a	17$500
Grossa	14$000 a	14$500
FARINHA DE TRIGO		
Moinho Inglez		
Buda, nacional	26$700	—
Nacional	23$500 a	24$000
Brasileira	27$700 a	23$200
Savola	—	—
Semolina	21$700 a	25$200
Farello	3$200 a	3$300
Farellinho	4$500 a	4$600
Remoido	4$600	—
Trigullho	5$000 a	5$200
Moinho Fluminense		
Especial	—	—
S. Leopoldo	23$000 a	24$000
O. O.	22$000 a	23$300
Moinho Santa Cruz		
Especial	21$700 a	25$200
Santa Cruz	23$100 a	24$000
Mimosa	22$700 a	23$200
Velas para carros		
Brasileiras (30)	16$000	—
Domesticas (25)	16$600	—
Ditas para locomotivas		
Brasileiras (20)	2$000	—
Condor (25)	29$000	—
Brasileiras (25)	29$000	—
Paulistas (25)	29$000	—
Ypiranga (25)	29$000	—
Colombo (25)	22$500	—
em latas	21$100	—
Cliey, pacote	Nominal	
Globo.		
Brasileiras, latas de 16 velas grandes, de 5 ou 6 (25 pacotes)	6$000	—
Pequenas, idem, 6 (25 pacotes)	4$500	—
Carros, especiaes, 4 (30 pacotes)	12$000	—
Locomotivas, especiaes, 6 (20 pacotes)	16$200	—
Vigas de aço, kilo	$.00	—
FEIJÃO		
Preto		
De Porto Alegre, novo, especial	28$000 a	29$000
Dito idem, da terra, idem	Não ha	
Feijão manteiga, nacional	42$000 a	47$000
Dito, enxofre	44$000 a	46$000
Dito, diversas cores	20$000 a	30$000
Dito, mulatinho	39$000 a	40$000
Dito, amendoim, nacional	31$000 a	32$000
[illegible]	—	
FUMO		
Da Bahia, especial	1$100 a	2$600
Dito superior	1$[illegible] a	1$300
Dito, 2ª	1$000 a	1$100
Dito, ordinario	$900 a	1$000
Goyano, especial	2$000 a	2$100
Dito, superior	1$400 a	1$600
Baixa	1$200 a	1$300
Rio Novo, especial	1$500 a	1$700
Dito, 2ª	$900 a	1$000
Carangola	1$000 a	1$100
Pará, especial	2$000 a	2$200
FUBA' de milho, 100 ks.	12$000 a	16$000
FAVAS, 100 ks.	Não ha	
GENEBRA, caixa 1 Fu-kins	31$000 a	32$000
GAZOLINA, caixa	Nominal	
KEROZENE, caixa	7$000 a	8$000
LINGUAS do Rio Grande, uma	1$100 a	1$200
LADRILHOS, milheiro	130$000	—
GORDURAS		
Rio Grande, sebo	$600 a	$620
Rio da Prata, idem		
Moralonga, kilo	$720 a	$700
MANTEIGA		
Demagny, latas sortidas	2$450 a	2$500
Lepeltier	2$300 a	2$450
Hotel Freitas, sortidas	2$400 a	2$450
L. Brom	2$600 a	2$650
Modesto Calone, sortidas	Não ha	
Selmier	—	
Outras marcas	2$000 a	4$200
MILHO		
Amarello, do norte	19$300 a	20$300
Dito idem, mistura	17$700 a	18$300
[illegible]	19$300 a	20$300
MADEIRAS		
Assoalho, pé	$300	—
Resina, duzia	80$000	—
Spones, duzia	86$000	—
Sueco, branco, duzia	88$000	—
Dito, vermelho, duzia	89$000	—
Pinho do Paraná		
1ª qualidade, duzia	77$000	—
2ª qualidade, duzia	67$000	—
Taboa, pé	$240	—

ILEGÍVEL MUTILADO

OLEOS		
De linhaça, lata	1$400	—
Dito, barril	1$050	—
PHOSPHOROS		
Duas cabeças, lata	44$000	—
Uma cabeça, lata	43$000	—
De cera, Novaes, lata	60$000	—
Wibarge, de madeira	42$000 a	43$000
Globo, de madeira, lata	42$000 a	44$000
Dito, de cera	62$000	—
POLVILHO, 100 ks.	19$000 a	22$000
PIMENTA da India, kilo	1$200	—
SAL		
Marca "Touro", alqueire	1$150	—
Outras qualidades, alqu.	1$030	—
TREMOÇOS, 100 ks.	25$000 a	26$000
TAPIOCA, nacional	16$000 a	24$000
SABÃO		
Em tijolos, kilo	$540	—
Em barras, idem	$540	—
Oleina e virgem, em tijolos, caixa	1$750	—
Idem, idem, pequeno	1$230	—
Idem, idem, n. 2	$950	—
Virgem, idem, idem	$400	—
TELHAS		
Telhas Marselha, milheiro	450$000	—
Ditas, idem, idem, para cumeeiras	500$000	—
VERMOUTH		
Dito, Cinzano	23$500	—
VELAS		
De Stearina		
Communs, grandes	11$500	—
Ditas, pequenas	7$000	—
Brasileiras	26$000	—
Grandes, de 5 e 6 (25 pacotes)	11$500	—
Pequenas, idem, idem	7$100	—
Bragatas, de 5 (20)	18$300	—
Lemmmetaras, de 6 (20)	17$400	—
Carmo (30)	12$800	—
VINAGRE		
De Lisboa, branco	180$000 a	200$000
Dito, tinto	150$000 a	170$000
VINHOS		
Finos		
Macedo	31$000 a	33$000
Adelinna	30$000 a	31$000
Villar d'Além	30$000 a	31$000
Rocha Leão	20$000 a	21$000
De mesa		
Viuva Gomes, idem	17$000 a	18$000
Collares, tinto, superior	420$000 a	430$000
Dito, quinta da Bacca	360$000 a	370$000
Dito, outras marcas	300$000 a	320$000
Dito, branco	355$000 a	375$000
Verde	340$000 a	360$000
Dito, outras marcas	310$000 a	330$000
Communs		
Collares, tinto, superior	420$000 a	430$000
Dito, inferior	390$000 a	400$000
Virgem, do Porto	370$000 a	380$000
Verde, portuguez	360$000 a	370$000
Lisboa, tinto	Não ha	
Dito, branco	360$000 a	380$000
Dito, verde	Não ha	

EMBARCAÇÕES DESPACHADAS

EM 27

Aniagem 130 fardos, aguardente 16 pipas, algodão 1.323 fardos, alcool 80 tonéis, animaes 2 suinos, arroz pilado 1.264 saccos, alpiste 270 saccos.

Bananas 1 cacho, biscoitos 55 caixas, banha 245 caixas, bagres 50 fardos.

Cebolas 22.000 restias, conservas 6 caixas, carne salgada 29 barricas, cólla 12 saccos, couros curtidos 2 caixas e 3 fardos, crina vegetal 112 fardos.

Doces 1 caixa.

Feijão 6.155, fumo 200 fardos, fitas cinematographicas 5 caixas.

Garrafas vazias 1.200 caixas.

Legumes 1.000 kilos.

Madeira: barrotes diversos 56, páus 100 toros diversos 2, vigas 21.

Ovos 24 caixas, oleo de ricino 50 caixas.

Phosphoros 550 latas, polvilho 50 saccos.

Tecidos 1 caixa, tecidos de algodão 17 fardos, toucinho 3 caixas.

Vinho 105 de barris, vinho moscatel 10 caixas, vaquetas 3 caixas.

Xarque 666 fardos.

Assucar ... Saccos
Pernambuco ... 6.661

MARITIMAS

VAPORES ESPERADOS

28 Southampton e escs., *Amazon*.
28 Liverpool e escs., *Oropesa*.
28 Portos do Norte, *Mandos*.
28 Portos do norte, *Manáos*.
28 Genova e escs., *S. Paulo*.
28 Genova e escs., *Duca degli Abruzzi*.
28 Bremen e escs., *Sierra Nevada*.
28 Nova York e escs., *Byron*.
29 Portos do sul, *Itatinga*.
29 Rio da Prata, *Voltaire*.
29 Callão e escs., *Orcoma*.
29 Santos, *Belgrano*.
29 Gothemburgo, *Suecia*.
29 Liverpool e escs., *Sidions*.
29 Portos do norte, *Aymoré*.
29 Rio da Prata, *Bern*.
29 Portos do sul, *Jupiter*.
29 Trieste e escs., *K. F. Joseph I*.
29 Bordéos e escs., *Garonna*.
29 Hamburgo e escs., *Santa Rita*.
Fevereiro:
1 Trieste e escs., *Sofia Hohenberg*.
1 Rio da Prata, *Luisiana*.
1 Rio da Prata, *Cap Roca*.
2 Southampton e escs., *Araguaya*.
2 Nova York e escs., *Vasari*.
2 Rio da Prata, *La Gascogne*.
3 Portos do norte, *Brasil*.
3 Rio da Prata, *Gascogne*.
5 Rio da Prata, *Arlanza*.
7 Hamburgo e escs., *K. F. August*.

VAPORES A SAIR

28 Florianopolis e escs., *Anna*.
28 Rio da Prata, *Amazon*.
28 Santos, *San Paulo*.
28 Hamburgo e escs., *Petropolis*.
28 Callão e escs., *Oropesa*.
28 Buenos Aires e escs., *Sierra Nevada*.
29 Villa Nova e escs., *Prudente de Moraes*.
29 Bahia e Recife, *Itauna*.
29 Rio da Prata, *Amazon*.
29 Rio da Prata, *Duca Degli Abruzzi*
29 Villa Nova e escs., *Satellite*.
29 Portos do sul, *Itaperuna*.
30 Liverpool e escs., *Orcoma*.
30 Nova York e escs., *Voltaire*.
30 S. Matheus e escs., *Industrial*.
30 Portos do norte, *Sergipe*.
30 Aracajú e escs., *Itaipava*.
30 Recife e escs., *Itatinga*.
30 Gothemburgo e escs., *Suecia*.
31 Hamburgo e escs., *Belgrano*.
31 Rio da Prata, *K. F. Joseph I*.
31 Liverpool e escs., *Desna*.
31 Rio da Prata, *Garrona*.
31 Maranhão e escs., *Victoria*.
Fevereiro:
1 Bahia e Recife, *Mantiqueira*.
1 S. Matheus e escs., *Rio Itapemirim*
1 Portos do norte, *Piranga*.
1 Laguna e escs., *Laguna*.
1 Rio da Prata, *Sofia Hohenberg*.
1 Amarração e escs., *Mantiqueira*.
2 Rio da Prata, *Sirio*.
2 Genova e escs., *Lusiana*.
3 Hamburgo e escs., *Cap Roca*.
3 Rio da Prata, *Araguaya*.
4 Bremen e escs., *Sierra Ventana*.
4 Rio da Prata, *K. F. August*.
5 Bordéos e escs., *La Gascogne*.
5 Portos do sul, *Pyrineus*.

AVISOS

DR. DANIEL DE ALMEIDA— Consultorio: rua do Hospicio n. 68; residencia: rua Farani n. 57, moderno.

CORREIO. — Esta repartição expedirá malas pelos seguintes vapores:

Hoje:

Erlangen, para Madeira, Leixões, Antuerpia e Bremen, recebendo impressos até ás 7 horas da manhã e cartas para o exterior até ás 8.

Sierra Nevada, para Rio da Prata, recebendo impressos até ás 7 horas da manhã e cartas para o exterior até ás 8.

Oropesa, para Rio da Prata e Pacifico, recebendo impressos até ao meio-dia, cartas para o exterior até á 1 da tarde e objectos para registrar até ás 11 da manhã.

Petropolis, para Bahia e Hamburgo, recebendo impressos até ás 9 horas da manhã, cartas para o interior até ás 9 1\|2, idem com porte duplo e para o exterior até ás 10.

Parana, para Dakar, Las Palmas e Marselha, recebendo impressos até ás 5 horas da manhã e cartas para o exterior até ás 6.

Amanhã:

Satellite, para Victoria, Caravellas, Bahia, Penedo e Villa Nova, recebendo impressos até ás 6 horas da manhã, cartas para o interior até ás 6 1\|2, idem com porte duplo até ás 7 e objectos para registrar até ás 6 da tarde de hoje.

Itauna, para Bahia e Recife, recebendo impressos até ao meio-dia, cartas para o interior até ás 12 1\|2 da tarde, idem com porte duplo até á 1 e objectos para registrar até ás 11 da manhã.

Itaperuna, para Paraná, S. Francisco e Rio Grande do Sul, recebendo impressos até ás 8 horas da manhã, cartas para o interior até ás 8 1\|2, idem com porte duplo até ás 9 e objectos para registrar até ás 6 da tarde de hoje.

Amazon, para Santos e Rio da Prata, recebendo impressos até ao meio-dia, cartas para o interior até ás 12 1\|2 da tarde, idem com porte duplo e para o exterior até á 1 e objectos para registrar até ás 11 da manhã.

INDICADOR

ADVOGADOS

DR. ARISTOTELES FERREIRA — Trata de causas civis, criminaes e commerciaes, adeantando custas. Escriptorio, Assembléa n. 27, sobrado, das 9 1\|2 ás 11 e das 3 ás 5. Telephone n. 4.700.

DR. LEÃO VELLOSO, advogado, rua da Quitanda n. 72.

DR. EVARISTO DE MORAES — Praça Tiradentes n. 87.

AMALIO DA SILVA — Rua Uruguayana n. 7, sobrado.

DR. S. DE SOUZA DANTAS, advogado — Rua Uruguayana n. 7.

DR. CAIO MONTEIRO DE BARROS, advogado — Uruguayana n. 142. — Telephone n. 4.546.

DR. ULYSSES BRANDÃO, advogado — Rua Primeiro de Março n. 4 e rua da Candelaria n. 21.

MEDICOS

DR. EURICO LEMOS — Esp.: molestias de garganta, nariz, ouvidos e bocca. Rua da Carioca n. 36 (moderno), da 1 ás 5 da tarde.

DR. AUGUSTO CALVÃO — Partos e molestias das senhoras. Consultorio e residencia, rua da Quitanda n. 50. Consultas das 2 ás 4. Telephone n. 2.499.

DR. DANIEL DE ALMEIDA — Partos, doenças das mulheres e operações. Cura radical das hernias. Cons.: rua da Alfandega n. 85; resid.: rua Farani n. 57.

DR. ANTONIO PACHECO — Molestias broncho-pulmonares. Cons.: Ourives, 38, das 2 ás 4; resid.: rua do Riepa n. 221, Tel. 194. Villa.

DR. EDUARDO SANTIAGO — Com pratica dos hospitaes de Paris e Berlim, especialista em molestias das vias urinarias, diabetis e doenças infantis. Rua Theophilo Ottoni n. 49, esquina da rua da Quitanda, do meio-dia ás 3 horas; residencia, rua Prefeito Barata n. 36.

DR. BRUNO LOBO — Professor da Faculdade de Medicina do Rio de Janeiro. Exames rhino-pathologicos, bacteriologicos e analyses chimicas. Laboratorio: rua Gonçalves Dias n. 73, das 7 horas da manhã ás 10 da noite.

DR. BANDEIRA RODRIGUES — Medicina e cirurgia em geral, partos e molestias das senhoras. Chamados a qualquer hora. Consultas, na residencia, á rua Santo Christo n. 197, sobrado, das 8 1\|2 ás 9 1\|2 da manhã; no consultorio, largo do Rosario n. 20, 1º andar, das 11 1\|2 á 1 hora da tarde.

DR. GETULIO F. DOS SANTOS — Operações em geral, molestias das senhoras e vias urinarias. Urethroscopia, Cystoscopia e Catheterismo dos ureteres. Com pratica dos principaes hospitaes de Berlim, Vienna, Londres e Paris. Consultorio: rua do Ouvidor n. 87, de 1 ás 3; residencia: rua Senador Vergueiro n. 161. Telephone 6.644. Central.

DR. CARLOS NOVAES FILHO — Especialista de molestias da urethra, bexiga, prostata e rins, com longa pratica do Hospital Necker, de Paris. Consultorio: rua Gonçalves Dias n. 9, da 1 ás 3.

DR. GUEDES DE MELLO — Especialista em molestias dos olhos, ouvidos, nariz e garganta. Cons.: rua do Carmo n. 45, das 2 ás 5.

DR. ALBERTO SALEMA, medico — Molestias dos pulmões e coração; partos e molestias das senhoras; syphilis. Res.: Dr. Maia Lacerda n. 34. Cons.: Assembléa n. 73, das 3 ás 4.

O DR. CANDIDO DE ANDRADE, operador e parteiro, especialista em doenças das senhoras. Consultorio: rua do Rosario n. 84, aos sabbados, das 2 ás 4 da tarde. Residencia: rua VOLUNTARIOS DA PATRIA n. 225, onde tambem dá consultas, ás segundas, quartas e sextas, da 1 ás 3 da tarde. OPERAÇÕES EM GERAL, PARTOS E DOENÇAS DAS SENHORAS.

DR. ALFREDO EGYDIO, medico e operador — Vias urinarias e molestias das creanças. Consultorio: rua da Assembléa n. 24, da 1 ás 3 da tarde. Residencia: rua Radmacker n. 41, Muda da Tijuca.

DR. JOAQUIM MATTOS, operador — Com 11 annos de pratica. Cirurgião effectivo do Hospital da Saude. Tratamento medico e cirurgico de molestias de senhoras, partos e operações em geral, hernias, hydroceles, tumores dos seios e do ventre, operações em geral. Rua Rodrigo Silva n. 7, entre as ruas S. José e Assembléa, da 1 ás 4 da tarde.

DR. MONCORVO — Esp. em molestias de creanças, da pelle e syphilis. Residencia: rua Moura Brito n. 58; Consultorio: rua S. Pedro, 54 (1º andar), ás 3 horas.

HYDROCELE — O dr. Leonidio Ribeiro, especialista de molestias das vias urinarias, com pratica de 20 annos, cura radicalmente a hydrocele, sem operação (sem cortes, etc., perigosissimas), simplesmente com uma unica applicação do seu processo, sem dor, nem febre e isento de reproducção da molestia. Residencia: rua S. Francisco Xavier n. 367, Rio; consultorio: rua da Constituição n. 13 (Pharmacia Mello), do meio-dia ás 2 horas.

DR. JULIO XAVIER — Clinica medica e de molestias de senhoras. Consultorio: rua Uruguayana n. 5, das 3 ás 4 1\|2. Residencia: rua Barão de Itapagipe n. 23.

ANDRÉ VERNEK.—Padua, Estado do Rio, e nos municipios circumvizinhos.

ESPECIALISTA de molestias do estomago, figado e intestinos — Dr. Theodoreto Nascimento, Rua Sete de Setembro, 172, das 2 ás 4 horas. Trata o depauperamento e as insomnias.

DR. CRISSIUMA, tendo regressado da Europa, dá consultas á rua Rodrigo Silva n. 7, entre S. José e Assembléa. Esp. molestias genito-urinarias.

DRA. EVARISTA DE SA' PEIXOTO— Clinica medica, para senhoras e creanças, partos e gynecologia. Rua da Assembléa n. 123, sobrado, canto do largo da Carioca, da 1 ás 3 horas. Telephone n. 3.622.

DR. WERNECK MACHADO — *Molestias da pelle e syphilis*. Rua Primeira de Março n. 10.—Só attende aos doentes dessas especialidades.

DR. HENRIQUE DE SA' — Clinica medico-cirurgica. Rua Visconde do Rio Branco n. 31, sobrado (Laboratorio Pharmaceutico de Granado). Consultas das 2 ás 4. Gratis aos pobres.

DR. LAS CASAS DOS SANTOS, medico, pela Universidade de Berlim — Trata por seu methodo as perturbações nervosas, especialmente o beriberi, neurasthenia e hysteria; molestias da pelle e pulmonares. Rua Nova do Ouvidor n. 7, da 1 ás 3 horas.

DR. F. TERRA, professor da Faculdade de Medicina — Molestias da pelle e syphilis. Assembléa n. 20, das 2 ás 4.

DR. A. COSTALLAT, do Hospital de Misericordia — Clinica medico-cirurgica. Especialidade: molestias das vias urinarias. Consultorio: rua da Carioca n. 33, sob., das 2 ás 5 horas; residencia: avenida [illegible]

LABORATORIO DE MICROSCOPIA E ANALYSES CLINICAS—Drs. M. ARAGÃO, G. DE FARIA e A. MOSES, do Instituto de Manguinhos. Largo da Carioca n. 24, 2º andar. Aberto das 9 da manhã ás 6 da tarde.

DR. HENRIQUE ROXO — Professor da Faculdade de Medicina — Especialista em molestias mentaes e nervosas. Residencia, rua Voluntarios da Patria numero 355; consultorio, á rua da Assembléa n. 98, das 4 ás 5 horas, nas segundas, quartas e sextas-feiras. No consultorio e nas livrarias Alves e Briguiet, ha á venda o seu livro *Molestias Mentaes e Nervosas*. Tel. Sul. 824.

DR. ALFREDO PORTO — Especialista em molestias da pelle e syphilis — Applica o "606" — Rua Rodrigo Silva, 5 (antiga Ourives). Residencia, avenida Atlantica n. 272 (Leme).

DR. HENRIQUE DUQUE — Consultorio, Rua da Assembléa n. 23; residencia, avenida Gomes Freire n. 114.

CIRURGIÕES DENTISTAS

PROFESSOR DR SILVINO DE MATTOS — Consulta e operações, das 7 horas da manhã ás 5 da tarde, todos os dias, na rua da Uruguayana n. 3, canto da rua da Carioca. Telephone 1.222.

O CIRURGIÃO-DENTISTA MARIO DE BRITO E SILVA, ex-interno da clinica odontologica do Hospital da Misericordia do Rio de Janeiro, ex-interno da Policlinica Militar, dá consultas á praça Tiradentes n. 33, ás quartas e sabbados, das 4 ás 7 horas da noite.

ARANTES NOGUEIRA — Mudou o seu gabinete para a rua Chile n. 9, proximo á rua de S. José.

DR. THEOPHILO LIMA — Cirurgião-dentista — Consultorio, rua da Carioca n. 40.

OCTAVIO E. ALVARO, cirurgião-dentista. Rua dos Ourives n. 3. Quartas e sabbados, das 11 ás 4. Rua Dr. Manoel Victorino n. 581 (sobrado), estação da Piedade. Segundas, terças, quintas e sextas. Preços modicos — Trabalhos garantidos. Pagamento em prestações.

DR. JUVENAL M. MONTEIRO, cirurgião-dentista, trabalhos pelos systemas mais modernos, operações absolutamente sem dôr. Aceita pagamentos em prestações. Segundas, quartas e sextas, das 9 ás 3. Rua Sete de Setembro, 182.

ARANTES NOGUEIRA (dentista), mudou o seu gabinete dentario da rua Chile n. 9, para a rua da Assembléa 56.

DR. NATHALIO M. DUARTE — Cirurgião-dentista, formado pela Faculdade de Medicina do Rio de Janeiro. Consultorio, rua dos Andradas n. 25, ás segundas, quartas e sextas, da 1 ás 5 da tarde; residencia rua Campo Alegre n. 54.

PHARMACIAS HOMOEOPATHICAS

PHARMACIA E DROGARIA F. GAIA — Completo sortimento de drogas, productos chimicos e pharmaceuticos, secção de homoeopathia, rua General Pedra, 215.

JOIAS, RELOGIOS E OBJECTOS DE ARTE

LUIZ REZENDE & C., joalheiros. Rua do Ouvidor ns. 88 e 90, e rua dos Ourives n. 69.

ARTHUR & ED. LEVI — Successores de Levi Irmãos & C., rua do Ouvidor n. 108, sobrado. Compradores de diamante em bruto e lapidado.

URZEDO ROCHA & C. — Joalheria e relojoaria — Compram ouro, prata e pedras finas. Concertam toda e qualquer joia. Rua Rodrigo Silva n. 40, antiga dos Ourives, perto da rua Sete de Setembro.

PATEK PHILIPPE & C., chronometro pendulo. O melhor dos relogios, vendido em prestações de 10 francos. Rua da Quitanda n. 73.

FUMOS

BENTO SILVA & C., grande fabrica de cigarros e fumos do Globo. Importação e exportação. Sortimento completo do que concerne á charutaria. Rua do Ouvidor n. 124. Filiaes: rua dos Ourives n. 169 e Primeiro de Março n. 70.

DIVERSAS

VICTORIA STORE, antiga casa Alves Nogueira, importadores de vinhos, conservas, licores e comestiveis. Ayres de Souza & C. Rua do Ouvidor n. 72, antigo 46.

Engenheiro architecto diplomado FRANCISCO DOS SANTOS, ex-pensionista do Estado Portuguez, com pratica nos trabalhos no estrangeiro, por concurso publico, socio da Sociedade dos Architectos de Paris e Birmingham — Projectos, detalhes e construcções civis. Rua Uruguayana n. 142. Telephone, 4546.

EXTERNATO HERMES, para meninos e meninas. Curso infantil, primario, medio e secundario. Rua Sete de Setembro n. 91 e 93, 1º e 2º andares.

LIVRARIA ALVES, livros collegiaes e academicos. Rua do Ouvidor n. 134. Rio de Janeiro — S. Paulo, rua de São Bento n. 42.

LOTERIAS

Capital Federal

20:000$000

Resumo dos premios da 8ª loteria do plano n. 29, 21ª extracção do anno de 1913, realizada em 27 de janeiro de 1913.

PREMIADOS	20:000$000 a	1:000$000
21643		20:000$000
20465		2:000$000
2228		1:500$000
2150		1:000$000
23721		1:000$000

PREMIOS DE 200$000

763	10660	13556	17719	18485
18917	19688	21260	21150	22266
20096	23266	28356	28687	28917
		28983		

PREMIOS DE 100$000

120	211	617	745	2260
4840	5116	6117	6889	7266
7798	8805	9165	9785	10611
10190	12066	13077	15101	15028
16883	16716	17585	17828	18889
19729	19867	20365	21290	21923
23556	24739	25563	25861	27883
		26042	29665	

APPROXIMAÇÕES

21642 e	21644	1:500$000
10465 e	10467	180$000
2227 e	2229	120$000

DEZENAS

21641 a	21650	200$000
10461 a	10470	200$000
2221 a	2230	150$000
23721 a	23730	10$000

CENTENAS

21601 a	21700	125$000
10001 a	10100	103$000
28701 a	28800	8$000

Todos os numeros terminados em 43 têm 8$000.

Todos os numeros terminados em 3 têm 4$, exceptuando-se os terminados em 43.

O fiscal do governo, *Manoel Cosme Pinto*.

O director-presidente, dr. *Antonio Olyntho dos Santos Pires*.

O director-assistente, dr. *Eduardo Tavares*.

O escrivão *Firmino de Cantuaria*.

SECÇÃO LIVRE

MENU-RECLAME

A Sociedade de Peculios "A Providencia" com séde nesta capital, á rua do Hospicio n. 93, sobrado, fez distribuir por diversos restaurantes desta capital elegantes *menus-reclames*, que, entregues nesta redacção por um indigente, dar-lhe-á direito á recepção de um vintem de esmola...

Os *menus-reclames* já foram distribuidos pelos seguintes restaurantes: Sul America, á rua 7 de Setembro n. 86; Madrid, rua Gonçalves Dias n. 69; Suisso, praça Tiradentes n. 14; Brasil, rua da Carioca n. 10; Mercedes, rua 1º de Março n. 33.

A primeira distribuição consta de 5.000 exemplares.

MADUREIRA

DR. MATTOS PIMENTA

Parteiro e operador, cons. das 3 ás 5 horas, á rua Domingos Lopes 306, Pharmacia Silva.

"A VICTORIA"

SOCIEDADE NACIONAL DE SEGUROS, PECULIOS E RENDAS

Esta Sociedade foi constituida em 11 de janeiro de 1913. Daqui poucos dias terá autorização do governo federal para funccionar. Não perca tempo para se inscrever na secção de Rendas, logo que a Sociedade tenha a devida autorização. Sendo dos primeiros, será REMIDO por antiguidade, desde que a série esteja completa. NENHUMA COMPANHIA de PECULIOS opera ainda em Rendas. A Victoria é a PRIMEIRA que faz Peculios e Rendas. Cada um póde deixar uma renda de 100$000, 200$000 ou 300$000, *pagareis mensalmente durante 20 annos*, ou um Peculio de 10:000$000, 20:000$000 ou .... 30:000$000.

Não perca tempo, porque lhe convem inscrever-se, para ser REMIDO logo que a série esteja completa. A séde da Sociedade "A Victoria" é Av. Rio Branco 196.

CAMPO BELLO

ESTADO DO RIO

Os abaixo assignados declaram ao publico que por sua iniciativa foram encarnadas as imagens do Senhor Morto, São Sebastião e São Benedicto, e bem assim foram feitos os altares para as mesmas, cumprindo assim esse dever.

Campo Bello, 20 de janeiro de 1913.

Zeferino de Araujo.
Olympio Vieira da Silva.

Um Segredo De Belleza

No seculo passado o que se admirava nas mulheres era serem delicadas, pallidas e languidas. Mas essa moda já passou. O que hoje captiva a maioria dos homens é a classe de belleza que mostra saúde. Agora, a mulher deve ter olhos vivos, labios vermelhos e faces rosadas. E' o sangue puro e rico que dá aos olhos vivacidade e brilho, e que communica aos labios e ás faces as suas côres sãs. E' com as Pilulas Rosadas do Dr. Williams que se transmitte ás veias o sangue novo, puro e rico.

A D. Anna Laura P. de Barros, que mora na cidade de Campos, Praça de S. Salvador, No. 22, Estado do Rio de Janeiro, escreve:

"Tenho vinte annos d'edade e sete d'estes soffri de Anemia, ou pobreza de Sangue. Entre outros symptomas que experimentei, havia falta de somno, dôres de cabeça, pouca vontade de comer, constrangimento, e um estado geral de indolencia e fraqueza e, ás vezes, febre. Tive tratamento medico muitas vezes e a mesma debilidade me fez ficar de cama diversas occasiões, mas todos os remedios não deram resultado algum, até que resolvi tomar as Pilulas Rosadas do Dr. Williams, e curei-me com seis mezes de tão simples tratamento." (Assignada) ANNA LAURA PESSÔA de BARROS.

Testemunha: José Antonio Pessôa de Barros, (Chefe do Correio de Campos).

Decida-se a leitora hoje; comece hoje mesmo a cura. Cada dia que passa accentúa a molestia; cada dia de tratamento adianta a volta da saúde.

PILULAS ROSADAS DO DR. WILLIAMS

A' VENDA NAS BOTICAS. C. No. 7.

"A PREVIDENCIA" CAIXA PAULISTA DE PENSÕES

Peculio pago pela Companhia "Previdencia", Caixa Paulista de Pensões e Peculios.

Esta importante Sociedade pagou hontem aos herdeiros de d. Maria Querido, socia do Peculio Geral do Sul, fallecida em Bocaina, Estado de S. Paulo, a quantia de rs. 31:000$000.

A secção de Peculios da "Previdencia" que começou a funccionar em setembro do anno passado, apezar de não ter ainda as suas séries completas, já pagou os seguintes peculios:

10:000$000 aos herdeiros do dr. Alfredo Zuquin (S. Paulo), em fevereiro de 1912.

10:000$000 aos herdeiros de José Claro (S. João da Boa Vista), em abril de 1912.

10:000$000 aos herdeiros de Isidoro Silva (Victoria), em setembro de 1912.

10:000$000 aos herdeiros de Ignacio Mendes Cahú (Pernambuco), em setembro de 1912.

10:000$000 aos herdeiros de Eugenio Albino Paes de Souza (Pernambuco), em setembro de 1912.

30:000$000 aos herdeiros do coronel José Domingues Mendes (Rio de Janeiro)), em setembro de 1912.

30:000$000 aos herdeiros de d. Maria Querido (São Paulo), em outubro de 1912.

Além desses peculios que a Sociedade tem sempre pago com a maxima presteza, pagou mais a quota para o funeral, do valor de rs. 1:000$000.

Peçam prospectos e informações. Agencia Geral: Avenida Rio Branco n. 97, sobrado.

"A PERSEVERANÇA INTERNACIONAL"

Sociedade fundada em 1909

Autorizada pelo Decreto Federal n. 9.937

Séde social — AVENIDA RIO BRANCO, 171 — RIO DE JANEIRO

Filial — RUA DIREITA N. 14 S. PAULO

BONUS PREDIAES

Realizou-se, sabbado, 25 do corrente, o 20º sorteio semanal dos Bonus Prediaes da 1ª serie, sendo contemplado o Bonus n. 3.468.

A quem nos mandar **Cinco mil** réis, enviaremos, pela volta do Correio, um Bonus Predial, que participará do sorteio de sabbado proximo e de todos os sabbados seguintes, bem como do sorteio final, cujo premio é:

Uma casa do valor de dez contos de réis

que será construida em qualquer localidade designada pelo portador do Bonus premiado.

LIBERDADE PROFISSIONAL

O abaixo assignado, doutor em sciencias juridicas e sociaes, pela Faculdade de Direito do Recife, advogado nos auditorios desta capital, sectario da liberdade profissional sem restricções, convida a todos os senhores, diplomados pela Universidade Internacional Escolar, a se reunirem no dia 30 do corrente, ás 3 horas da tarde, na séde da Liga do Operariado do Districto Federal, á rua do Visconde de Inhaúma n. 100, gentilmente cedido por essa heroica Associação, afim de tratar-se dos interesses e direitos dos diplomados e tomarem-se outras medidas e deliberações á respeito da validade dos seus diplomas. Outrosim, declara que só terão ingresso aquelles que se apresentarem por si ou por seus procuradores com o respectivo diploma, conferido por aquella Universidade, sendo esta medida de precaução tomada para evitar a perturbação da marcha dos trabalhos.

Capital, 26 de janeiro de 1913.

Dr. *Luiz de Menezes Vasconcellos Drummond*.

MADUREIRA

DR. FERNANDES DANTAS

Ex-interno do dr. Rocha Faria, clinica medica geral molestias de senhoras e creanças, cons. das 9 ás 12 horas, á rua Domingos Lopes 306. Pharmacia Silva.

FORMICIDA "PASCHOAL"

O formicida Paschoal é o unico que continúa prestando importantes serviços á lavoura. E' superior a todas as marcas, em qualidade, preço e medida.

JUNTA COMMERCIAL

O abaixo assignado agradece penhoradissimo a todos os seus amigos e á imprensa que tanto o distinguiram no pleito eleitoral do dia 25 do corrente.

Rio de Janeiro, 27 de janeiro de 1913.

F. A. Ferreira de Mello.

AO BANCO DO BRASIL

Pergunta-se quando terá fim a liquidação do "Banco União do Commercio".

3837 *Credor prejudicado.*

INSPECTORIA DE VEHICULOS

Pedimos ao digno dr. 1º delegado auxiliar que, a exemplo dos demais annos, sustenha a ordem que têm as praças em serviço nesta Inspectoria de estarem inspeccionando os vehiculos sabendo perfeitamente que todos ou maior parte estão tirando suas licenças.

Os proprietarios.

3861

Pede-se ao sr. Oscar Loup, chefe de secção, o favor de não se esquecer de sua promessa, pois o seu nome honrado não permitte duvida sobre o cumprimento de palavra.

Um amigo.

3872

CARTA ABERTA

Ao sr. Bernardo do Carmo. Com agencia á rua do Rosario, 69, sob.

O prazo que lhe concedi para solução de seu credito de 2:000$000 em meu poder expirou no dia 19 deste mez; lembre-se de que elle foi aceito para evitar a vergonha de ser chamado á policia, e, si dentro de 5 dias, a contar desta data, não vier ou não mandar resgatal-o, o publico em cartas abertas subsequentes, ficará conhecendo a sua individualidade.

Rio de Janeiro, 27 de janeiro de 1913.

Lucilia Magno.

3860

DECLARAÇÕES

CENTRO BENEFICENTE HOMENAGEM AO CONSELHEIRO AUGUSTO DE CASTILHO

Secretaria, avenida Mem de Sá n. 32, edificio proprio.

Expediente das 9 ás 11 horas da manhã.

De ordem do sr. presidente, convido os srs. associados quites a se reunirem em assembléa geral 3ª feira, 28, ás 6 1\|2 horas da noite. Ordem do dia: leitura do parecer da commissão fiscal, eleição do conselho administrativo e thesoureiro. Outrosim, declaro que uma hora depois da acima determinada a assembléa funccionará com o numero de socios presentes. Art. 27. — *Alfredo Mesquitella*, 1º secretario.

A' PRAÇA

Costa Pereira & C. communicam acharem-se definitivamente installados no seu novo predio, sito á rua da Quitanda ns. 53 e 55 e rua Sachet ns. 20, 22 e 24, onde permanecem como anteriormente ao dispor das prezadas ordens dos seus amigos e freguezes.

ASSOCIAÇÃO DOS EMPREGADOS NO COMMERCIO DO RIO DE JANEIRO

Reunião ordinaria da Caixa de Peculios

(2ª CONVOCAÇÃO)

De ordem do sr. presidente, convido os srs. mutuarios desta secção a reunirem-se na séde social, quarta-feira, 29 do corrente, ás 7 horas da noite.

Ordem do dia

Apresentação e leitura do relatorio e balanço geral, encerrado em 31 de dezembro. Eleição de tres membros junto á directoria da Associação, na fórma do art. 17 do regulamento, durante o anno social de 1913.

Rio de Janeiro, 24 de janeiro de 1913. — **Joaquim Telles**, 1º secretario.

AUG.:. E BEN.:. LOJ.:. CAP.:. GANGANELLI DO RIO

Sexta-feira, 31, eleição para cargos vagos.

Secretaria, 27—1—913. — **J. Rosa Junior**, secr.:.

BEN.:. LOJ.:. 18 DE JULHO

De ordem do Ven.:. Mestr.:., convido os Ir.:. em atrazo a virem quitar-se em Loj.:., para não incorrer na pena do art. 173, do Reg.:. Ger.:. — O Secr.:., *J. Martin*. 3842

ASSOCIAÇÃO BENEFICENTE SOCCORROS MUTUOS HOMENAGEM AO ALMIRANTE SALDANHA DA GAMA

SECRETARIA: RUA DO HOSPICIO N. 170

Expediente das 12 ás 2 da tarde

De ordem do sr. vice-presidente em exercicio, convido os srs. socios quites a reunirem-se em assembléa geral, quarta-feira, 29 do corrente, ás 7 horas da noite. Ordem do dia: leitura do relatorio, balanço geral e eleição da commissão de exame de contas.

Secretaria, 27 de janeiro de 1913. — O 1º secretario, *Balthazar Ferreira de Castro*. 3321

BEN.:. LOJ.:. 18 DE JULHO

Hoje, 28, sess.:. mag.:. do Fil.:.— O secr.:., *J. Martin*. 3843

SOCIEDADE BENEFICENTE MEMORIA AO ALMIRANTE CUSTODIO JOSE' DE MELLO

SECRETARIA, A' RUA GENERAL CAMARA N. 313

Expediente: das 3 ás 5 horas da tarde

Hoje, ás 7 horas da noite, sessão ordinaria do conselho administrativo.

Rio, 28 de janeiro de 1913. — O 1º secretario, *Joaquim Vicente da Cruz*.

ASSOCIAÇÃO DOS ESTABELECIMENTOS DE PADARIA

De ordem do sr. presidente, e de accordo com o art. 18 dos estatutos, convido os srs. socios para assistirem á assembléa geral ordinaria, que se realizará no dia 30 do corrente, na nossa séde social, á 1 hora da tarde, e na qual será lido o relatorio do anno social e o parecer da commissão de contas e se tratará de assumptos sociaes.

Rio, 28 de janeiro de 1913. — O secretario, *G. B. Ribeiro*.

SOCIEDADE ANIMADORA DA CORPORAÇÃO DOS OURIVES

216 — RUA DO HOSPICIO — 216

De accordo com o disposto no artigo 64 dos Estatutos e de ordem do sr. presidente, convido os srs. associados quites a reunirem em assembléa geral, na séde social, no dia 30 do corrente, ás 8 horas da noite, afim de ouvirem ler o relatorio annual e elegerem a commissão de exame de contas.

Rio de Janeiro, 27 de janeiro de 1913. — 1º secretario, *Agostinho Valente d'Almeida*. 3221

SOCIÉTÉ FRANÇAISE DE BIENFAISANCE

Les Sociétaires sont priés d'assister á l'Assemblée Générale, qui aura lieu jeudi 30 courant á 9 h. du soir au Cercle Français.—Ordre du jour, l'etude du rapport: election d'un nouveau comité.

CENTRO DOS CARTEIROS

Séde social: **Rua José Mauricio n. 46, sobrado (antiga Nuncio)**

De ordem do sr. presidente, convido os srs. associados a reunirem-se em assembléa geral, quarta-feira, 29 do corrente, ás 6 horas da tarde, afim de ouvirem a leitura do relatorio, elegerem a commissão de contas e inaugurarem o pavilhão social.

Outrosim, nessa reunião, será observado o disposto no artigo dos Estatutos.

Rio de Janeiro, 27 de janeiro de 1913. — **José da Silva Andrade**, 1º secretario.

SOCIEDADE PROTECTORA DOS MESTRES PRATICOS DA BAHIA DO RIO DE JANEIRO

Assembléa geral extraordinaria

De ordem do sr. presidente, convido todos os srs. associados a comparecerem á assembléa que se realizará, quinta-feira, 30 do corrente, ás 7 horas da noite, para tratar-se de assumpto urgente e de maxima importancia. — **J. J. Athanasio**, secretario. 3295

ASSOCIAÇÃO PROTECTORA DO COMMERCIO A VAREJO

Rua da Alfandega 182, sobrado.

Na fórma do artigo 30, dos Estatutos, convido os srs. associados a comparecer á assembléa geral ordinaria, que terá logar no dia 29 do corrente, á 1 hora da tarde, afim de ouvirem e votarem o parecer da commissão de exame de contas e eleger a nova directoria.

A primeira hora será destinada a assumptos de interesse social, de accordo com o artigo 22 dos Estatutos.— O 1º secretario, *G. F. de Oliveira*.

C. U. DOS PROPRIETARIOS DE Hoteis e Classes annexas

Secretaria:

Rua Vasco da Gama 19

Expediente de 1 ás 3 horas

Assembléa Geral Ordinaria

2ª CONVOCAÇÃO

De accordo com o disposto no § 1º do art. 34 dos nossos Estatutos convido todos os srs. associados a reunirem-se em Assembléa Geral, terça-feira, 28 do corrente, ás 9 horas da noite, para assistirem á leitura do

Relatorio da presidencia, Balanço Geral da Thesouraria

e eleição da Commissão Fiscal de exame de contas e o mais que determina o mencionado paragrapho.

2ª PARTE

Discussão ampla da obrigatoriedade dos

Sellos nas roupas

usadas nos estabelecimentos da classe.

3ª PARTE

Discussão de uma proposta que vae ser apresentada sobre a

interpretação

do nome do Centro.

Peço a todos os membros da classe para assistirem a esta assembléa, em virtude do assumpto interessar a todos.

Secretaria, 26 de Janeiro de 1913—**Albino Rodrigues dos Santos**, 1º secretario.

CENTRO INTERNACIONAL

O Comité provisorio convida aos srs. associados a comparecer a assembléa geral que se deve realizar no dia 29 do corrente, ás 9 1\|2 horas da noite, com a seguinte ordem do dia: posse da nova directoria e apresentação de pareceres. — O secretario provisorio, *Perpeto Gonzalez*. 1744

SOCIEDADE BENEFICENTE AUXILIADORA DAS ARTES MECANICAS E LIBERAES

91 — RUA DO LAVRADIO — 91

(Predio proprio)

Assembléa geral ordinaria, quinta-feira, 30 do corrente, ás 7 1\|2 horas da noite, para apresentação do balanço e contas do conselho administrativo e eleição da commissão fiscal (art. 22, Cap. III, dos Estatutos).

Secretaria, 26 de janeiro de 1913.— *Antonio Monteiro*, 1º secretario.

CENTRO BENEFICENTE D. AMELIA, RAINHA DE PORTUGAL

Sessão do conselho, hoje, ás 7 horas. — O 1º secretario, **Leonardo Rodrigues Pinto** 3813

CLUB DE S. CHRISTOVAM

Soirée á fantasia em 3 de fevereiro de 1913. A inscripção de convites acha-se aberta, e será encerrada no dia 1. Só terão direito a convites os socios quites. A directoria pede aos srs. socios não trazerem creanças menores de 12 annos.

Rio de Janeiro, 27 de janeiro de 1913. *Manoel Souto*, 1º secretario.

CLUB DE S. CHRISTOVAM

ASSEMBLÉA GERAL ORDINARIA

Por falta de numero não se realizou a Assembléa Geral Ordinaria, para hoje convocada, tendo sido designado pelo sr. presidente o dia 7 de fevereiro para a 2ª convocação, que se realizará com qualquer numero.

Rio de Janeiro, 27 de janeiro de 1913. *Manoel Souto*, 1º secretario.

SOCIEDADE PROTECTORA DA INSTRUCÇÃO, MANTENEDORA DO LYCEU POPULAR DE INHAUMA

Sessão solemne, hoje, ás 8 horas da noite, á rua do Engenho de Dentro n. 14, solicita-se o comparecimento dos srs. associados. — O secretario, tenente-coronel José **Ribeiro Junior**

HIGH-LIFE CLUB

RUA DE D. CARLOS I, N. 28 — (Antiga Santo Amaro n. 12)

A directoria deste Club pede aos srs. socios e "habitués", que mudaram de residencia e que desejarem tomar parte nos festejos internos do Carnaval, a fineza de o participar á Secretaria, afim de que se lhes possa proporcionar os cartões de ingresso.

Para este fim, a commissão encarregada permanecerá na Secretaria do Club, todas as noites, das 11 horas ás 5 da manhã.

24 — 1 — 1913. *A Directoria.* 3908

Loteria de S. Paulo

Extracções bi-semanaes

Garantida pelo governo do Estado

Depois de amanhã

20:000$

Segunda-feira, 3 de fevereiro

20:000$

Bilhetes á venda em todas as casas lotericas do Estado.

EDITAES

DEPARTAMENTO DA ADMINISTRAÇÃO DA GUERRA

REPARTIÇÃO DE COSTURAS

Distribuição de fardamento a manufacturar, ás costureiras matriculadas sob os ns. 1.201 a 1.400, nos dias 27, 29 e 31 do corrente mez das 11 horas da manhã ás 2 da tarde. — Capitão *Arlindo de Souza*, 1º official encarregado.

AVISOS MARITIMOS

COMPAGNIE DE NAVIGATION SUD ATLANTIQUE

Linha postal franceza entre Bordeaux e America do Sul

Chegadas da Europa e saidas para o Rio da Prata		Chegadas do Rio da Prata e saidas para a Europa	
GARONNA	a 1º de fevereiro	GASCOGNE	a 5 de fevereiro
VALDIRI	a 10 de »	BURDIGALA	a 10 de »

O PAQUETE

LA GASCOGNE

Esperado de Montevidéo e Buenos Aires, sairá no **dia 5 de fevereiro** para **Dakar, Lisboa, Leixões (via Lisboa), e Bordéos.**

O PAQUETE

BURDIGALA

Esperado do Rio da Prata, no dia 16 de fevereiro, sairá no mesmo dia para **Dakar, Lisboa e Bordeaux.**

Preço da passagem de 3ª classe para **Lisboa, Leixões** (via Lisboa), e **Bordéos**, 63$000, incluindo imposto e conducção para bordo.

Este paquete está dotado das melhores e mais confortaveis accommodações par. passageiros de todas as classes, tendo cabines de luxo, e um numero avultado de cabines para uma só pessoa.

Tanto na 2ª classe como em **classe intermediaria** ha camarotes de duas camas.

Para cargas trata-se com o corretor da companhia, G. de Macedo

Rio de Janeiro:

ANTUNES DOS SANTOS & C.

Telephone 259 **Avenida Rio Branco, 14 e 16**

Santos: ***Rua Quinze de Novembro, 70***

S. Paulo: ***Rua de S. Bento, 29***

CAMBIO—Compra e venda de moedas de todos os paizes, em favoraveis condições— Avenida Rio Branco 14 e 16 — ANTUNES DOS SANTOS & C.

Societá Italiane di Navigazione

Navigazione Generale Italiana-Lloyd Italiano-La Veloce-Italia

Serviço regular postal entre ITALIA, BRASIL, RIO DA PRATA e vice-versa

SAIDAS PARA A EUROPA

O esplendido paquete

LUISIANA

Sairá no dia 3 de fevereiro para **Dakar, Napoles e Genova**

SAVOIA	3 de Março
PRINCIPESSA MAFALDA	4 de março
REGINA ELENA	1 de abril
PRINCIPESSA MAFALDA	22 de abril
DUCA DI GENOVA	13 de maio

SAIDAS PARA O RIO DA PRATA

O magnifico paquete

Duca Degli Abruzzi

sairá amanhã, 29 de janeiro ás 2 horas da tarde para

Buenos-Aires (directamente).

INDIANA	11 de fev.
PRINCIPESSA MAFALDA	18 de fev.

Linha postal exclusiva: BRASIL-ITALIA e vice-versa

Saidas fixas do Rio de Janeiro para a Italia de 14 em 14 dias

O ESPLENDIDO PAQUETE

SAN PAOLO

esperado de Genova e escalas no dia 28 do corrente, sairá no mesmo dia para **Santos** e de volta, no dia 5 de fevereiro para **Pernambuco, Dakar, Napoles e Genova.**

Paquete **Brasile** 12 de Fevereiro de 1913 para **Bahia, Dakar, Napoles e Genova.**

Italia 26 de Fevereiro de 1913 para **Pernambuco, Dakar, Napoles e Genova.**

Rio de Janeiro 12 de Março de 1913 para **Bahia, Dakar, Napoles e Genova.**

San Paolo 26 de Março de 1913 para **Pernambuco, Dakar, Napoles e Genova.**

BILHETES DE IDA E VOLTA— No intuito de favorecer tambem os Srs. passageiros de 1ª e 2ª classes serão emittidos unicamente para esta LINHA EXCLUSIVA bilhetes de IDA E VOLTA com o abatimento de **25 ojo** (em vez de 20 ojo) os quaes serão validos POR DEZOITO MEZES, contados da data da emissão.

Aposentos e camarotes de luxo de 1ª e 2ª classes, esplendidas accommodações para 3ª classe. Telegrapho Marconi.

Para cargas com o corretor sr. Campos á rua Visconde de Inhaúma n. 84.

Para passagens e informações dirigir-se-á

Sociedade Anonyma Martinelli

Rua Primeiro de Março n. 20 Saques e Cambio

ILEGÍVEL MUTILADO

Norddeutscher Lloyd Bremem

LINHA
EUROPA--BRASIL--ARGENTINA
O NOVO PAQUETE
SIERRA NEVADA
Comm. C. Meyer

Esperado da Europa hoje, 28 do corrente, sairá hoje ao meio dia para
Montevidéo e Buenos-Aires.

Passagens em:
2ª classe...80$000 3ª classe...45$000
e mais o imposto federal.

Estes paquetes têm bôas accommodações da epoca para passageiros de 1ª, 2ª e 3ª classes.

Este paquete atracará no Caes do Porto, em frente a Avenida Rio Branco.

LINHA
EUROPA--BRASIL
O PAQUETE ALLEMÃO
ERLANGER
Com. G. Wendig

Entrado de Santos, sahirá hoje, 28 do corrente, ás 4 horas da tarde, directamente, para
Madeira, Lisbôa, Leixões (Porto) Rotterdam Antuerpia e Bremem

Estes paquetes têm boas accommodações para passageiros de 1ª o 3ª classe

Passagens em 3ª classe 50$000 e mais o imposto federal.

A Companhia fornece conducção gratuita para bordo aos srs. passageiros, sendo o embarque hoje, 28 do corrente ás 2 horas da tarde no Caes dos Mineiros.

Para cargas trata-se com o corrector da Companhia, o sr. Campos, á rua Visconde de Inhauma n. 84, sobrado.

Para passagens e mais informações trata-se com os agentes

HERM. STOLTZ & C.
Avenida Rio Branco, 66 a 74

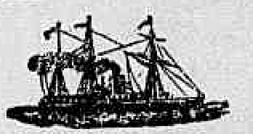

Rederiaktiebolaget Nordstjernan
Stockolm-Johnson Line

Sahidas para a Europa:

ANNIE JOHNSON principio de Fevereiro
AXEL JOHNSON fim de fevereiro ou principio de Março.
SUECIA primeira quinzena de Março.
(O NOVO PAQUETE A MOTOR DIESEL SYSTEM)
SUECIA
Commandante Eckstroem

Esperado de Gothenburg e escalas, no dia 20 do corrente, sahirá depois da indispensavel demora para
Santos, Montevidéo e Buenos Aires

Cargas, passagens e mais informações com o agente
LUIZ CAMPOS
84 Rua Visconde de Inhauma 84

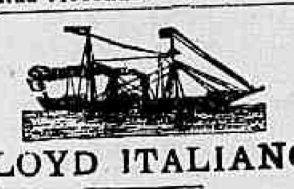

LLOYD ITALIANO

O esplendido paquete
SAN PAOLO

Esperado de Genova e escalas hoje, 28, sairá hoje mesmo, de tarde para
Santos

Para passagens e mais informações dirigir-se á
Sociedade Anonyma Martinelli
Rua 1º de Março n. 29

A MERCANTIL
480
S.—5
27—1—913

A MINEIRA
N. 027
Hoje, ás 7 horas.

O futuro desvendado !!!

Mme. Sinai, cartomante da maxima discreção e seriedade, com longa pratica na Europa, e profundos conhecimentos de sciencias occultas, explica tudo com clareza e faz qualquer trabalhos para a tranquillidade e bem-estar, realização de casamentos, negocios felizes e combate os vicios e más inclinações. Avenida Passos n. 44, sobrado.

AGUIA DE OURO
641
11—16—15—16

Estrella do Destino
837

TALCO PEROLA

O melhor pó para a conservação da cutis, superior ao melhor pó de arroz, é o mais fino, o mais perfumado e o mais adherente. Para se ter uma cutis linda, é indispensavel o uso do "Talco Perola". Vende-se nas perfumarias Nunes, Bazin, Cirio e A Noiva. 194

A Pro essista
212
Rio—27—1—913

União Federal
308
Rio, 27—1—913

Predio no centro da cidade

Compra-se um grande predio nas ruas centraes, como sejam: Sete de Setembro, Ouvidor, Gonçalves Dias, Carioca, Assembléa, etc., etc. Cartas A. X.

ANNUNCIOS

Roda da fortuna

Antigo........	643	Cavallo
Moderno......	673	Pavão
Rio...........	858	Jacaré
Salteado......		Porco
Garantia......		902

Variantes 15—36—65—16—22

CARNAVAL

Aluga-se em casa de familia 2 janellas de saccada.
Rua Marechal Floriano n. 11, largo de Santa Rita.

Descoberta util

A Pasta Anti-venerea, cura cancro em 3 dias — Sem dôr — Granado & Comp. — Rua Evaristo da Veiga, 146.

VIOLÃO

Pelo original systema, invenção brasileira, de Antonio Barros, aprende-se a tocar de ouvido qualquer musica em poucos dias, sem mestre. A' venda á rua Uruguayana n. 202. Pedidos e informações com Ribeiro Lima — Rua Rodrigo Silva, 40.

CARNAVAL

A Garage Pic-Pic á rua Senador Pompeu n. 19, telephone 3.158, acceita desde já propostas para o serviço dos seus carros nos dias de Carnaval, ao preço de 150$000 por cada dia, ficando o automovel á disposição do cliente das 2 horas da tarde á 1 hora da madrugada. Por cada hora que exceder 15$000. 3225

DENTISTA
DR. ALBERTO TORNAGHI

Gabinete com todos os apparelhos electricos, os mais modernos e aperfeiçoados. Dentaduras sem chapa, extracções sem dôr. Concerto de dentaduras em 5 horas.
Consultas **das 7 da manhã ás 5 da tarde e das 7 ás 9 da noite.**
Trabalhos garantidos. Preços razoaveis. **Pagamentos em prestações.—23** Praça Tiradentes.—Telephone 193.

AUTO-TAXI

Vendem-se dois Double Phaeton, com relogio, quasi novos, n. A. G. e Charron, á vista, a prestação ou arrendase, mas com garantia. Ver e tratar na Garage Elite. S. Clemente, 62, a qualquer hora. 1688

A ESPERANÇA
N. 607
Rio—27—1—913

O PECULIO
Amortizado hoje . . 582
Rio—27—1—913

Paulista
308
27—1—913

Descoberta util

A Pasta anti-venerea cura cancro syphilitico em 3 dias, sem dôr. Depositarios, Granado & C.

DENTISTA

Moreira Senna, especialista em molestias e extracções completamente sem dôr, dentaduras sem chapa, corôas, pivots, etc. Garante todo trabalho. Systema americano. Preços modicos e em prestações, das 8 ás 8 da noite. Rua Marechal Floriano 46, proximo á rua dos Andradas.

CASAMENTOS

— J. Borges, procurador provisionado pela Camara Ecclesiastica, realiza com brevidade — 25$, no civil; 45$ no religioso, sem mais despesas a pagar, e não recebo dinheiro adiantado. Praça Tiradentes 73, das 10 ás 4 horas da tarde e CASA DO LOPES, no Engenho Novo.

AVISO—Não se illudam com as taes agencias que annunciam preparar papeis em 24 horas, por 10$ e 20$, o que é impossivel. Casa séria que trata com todo o criterio e pontualidade de palavra; é na praça Tiradentes 73, junto á GRUTA BAHIANA.

Carvão domestico

O "Domestic Coal", é um carvão especial para cozinha, proprio para casa de familia, facil accender e de grande duração. Unicos agentes, Francisco Leal & C., rua Primeiro de Março n. 01, sobrado; telephone n. 530. Deposito na Avenida do Mangue (Cáes do Porto). Entrega-se a domicilio.

A CASA AMERICANA
E' A CASA IDEIAL

Porquê?... Ora porquê!... Pois faz tudo?!!! Ora vamos a ver. Installações electricas. Trabalho de bombeiro e gazista. Concertos e afinação de pianos. Concertos de relogios, o mais delicado possivel. Machinas de costuras. Machinas de escrever, bicycletes, phonographos, etc. E' só procurar e passar adeante. E' no Cattete. Rua Corrêa Dutra n. 90.

MOVEIS

Camas casado 30$, 35$, 40$ e 50$; solteiro 27$, 30$ e 40$; toilettes 110$, 115$ e 120$; guarda-vestidos 50$. 60$, 115$, 120$ e 150$; guarda-casacas, 170$, 180$, 190$ e 200$; guarda-louças 50$, 60$, 120$, 130$, 140$ e 150$; étagères 120$, 125$ e 130$; guarda-comidas 40$, 50$ e 60$; mesas elasticas 65$ e 70$; cadeiras austriacas, duzia, 110$, 115$ e 120$; ditas de balanço 35$, 38$, 40$ e 45$; duzia cadeiras canella 80$ e 90$; meduzia ditas de couro, 220$ e 240$; mesas de cabeceira 35$, 40$ e 50$; commodas 55$, 60$, 65$, 70$, 75$ e 80$; columnas 10$ e 20$; bibelots 30$, 45$, 50$ e 60$; secretarias 180$, 200$ e 280$; bureau ministre 115$, 120$ e 150$; cabides de entrada 50$, 55$ e 70$; camas de arame 10$, 12$, 13$ e 18$; colchões de 4$ a 30$; mobilias 130$ e 140$; estufadas 180$, 190$, 200$, 240$ e 250$; dormitorios 490$ e 550$; de estylo novidade 630$, 670$, 680$, 750$, 850$ e 900$; toilettes inglezes 50$ e 55$; cadeiras de creanças, de mesa, 18$, 22$ e 25$. Os moveis são escuros ou claros, tudo novo e de primeira qualidade. Parece milagre; só vendo para crer; ao Leão dos Mares, largo da Lapa 110.

Mme. Vaguimar Lanzoni

Cartomante, somnambula vidente e prophetisa, tambem deita cartas e lê pelas linhas das mãos; note o respeitavel publico que esta somnambula trabalha ha 24 para 25 annos nas sciencias occultas, contendo diversas mediumnidades; dá consultas todos os dias, das 9 horas da manhã ás 9 da noite; na rua de S. Frederico n. 4, morro de S. Carlos. Estacio de Sá.

SENHORAS!
E SENHORITAS

Não comprem mais chapéos! sem primeiro visitar o grandioso sortimento! e os baratissimos preços!! do Magazin des Modes, á rua Gonçalves Dias n. 20 A.
Teleph. 4.832.

DYNAMOGENOL

INFALIVEL NA CURA DE
**Impotencia
Palpitações
Hysterismo
Anemia
Falta de apetite
Insonia
Fraqueza do peito
Flores brancas
Fraqueza geral**
Gratuitamente enviaremos um lindo livro com illustrações e notas sobre este producto.
Dirigir-se á
PHARMACIA MARINHO
186, Rua Sete de Setembro, 186
RIO DE JANEIRO

AUTOMOVEIS

Compra e vende autos em perfeito estado. Rua do Cattete n. 184. Garage Vera Cruz.

Elegancia e belleza em rostos femininos

Extirpação radical de pennugens no rosto, manchas, sardas e de qualquer defeito na pelle; pinta os cabellos com perfeição, trabalhos scientificos modernos, por meio de massagens manuaes e electricas. Possue um preparado que faz desapparecer completamente as espinhas, restituindo a importancia de seu custo si o resultado não for satisfactorio.
Rua Frei Caneca n. 8
SOBRADO

A. F.
UVA
Para hoje
E' boa sobremesa

Um minuto de attenção

Não jogue fóra o seu chapéo de palha, quando estiver sujo. Lave-o com a "Agua Magica", que ficará como novo. Póde ser lavado tres vezes um chapéo com este preparado, durando, portanto, o triplo do tempo que lhe duraria. Um vidro, 2$000. Rua Uruguayana n. 66.

Molestias de garganta nariz ouvidos bocca operações	Dr. Eurico de Lemo Com longa pratica. **Consultorio, rua da Carioca 36 moderno,** de 12 ás 6 da tarde. Res.-Rua Conde de Bomfim 518. Tijuca. Chamados a qualquer hora e só por escripto.

Moveis a prestações!

Entregam-se em condições vantajosas na fabrica e deposito, á rua General Pedra, 421, proximo ao Mangue, Casa Veiga.

HOMOEOPATHIA
Coelho Barbosa & C.
MARCA REGISTRADA
ALLIUM SATIVUM
CURA constipações em 1 a 3 dias
QUITANDA 106 E OURIVES 38
RIO DE JANEIRO

Collegio Erudilho

Rua Escobar, 38, cursos primario e de admissão ás escolas superiores, diurnos e nocturnos.

CASA DO PACHECO

ADMIREM

Lindas saias brancas com bordados largos, a........	3$500
Superiores colchas brancas para casal, a........	6$500
Morim «Presidente», peça com 20 metros, a........	9$500
Superior linho em cores, para vestidos, metro a.....	$700
Cassa e mousselina branca, peça com 10 metros, a....	6$000
Meias de côres, sem costuras, para senhora, 1|2 duzia	3$000

Atelier de costuras prompto a executar qualquer encommenda em 24 horas.

126-RUA DA ALFANDEGA-126
(CANTO DE URUGUAYANA)

SENHORAS!!

Evitae o uso das tinturas em vossos cabellos!!
Quando os cabellos ficarem brancos, usae sómente:

VICTORY

Não é tintura, e é o unico preparado no mundo que, **não tendo nitrato de prata,** e sem causar damno algum, restitue effectivamente aos cabellos a côr preta ou castanho **natural,** sem deixar o menor vestigio de pintura.

A **VICTORY** substitue todas as **tinturas** e seus inconvenientes! Usa-se com as proprias mãos, sem receio de manchar a pelle!

Formula da American and Products Chemists Cº, N. Y.

Vende-se nas principaes perfumarias

Depositarios no Rio de Janeiro:
Coelho Bastos & C.
OURIVES, 40, 42 E 44

CURA DAS MOLESTIAS DOS PULMÕES

bronchites, tuberculose, asthma, homoptyse, etc.) em todas as phases e manifestações por um tratamento especial (mascara de Kuhn, fumigações, pneumo-thorax artificial etc.), e dos

CANCROS

(tumores da pelle, dos seios, etc.), pelo methodo do Dr. Zeller, sem operação. — DR. ALBERTO FRIEDMANN, **rua da Alfandega, 55,** de 1 ás 3; consultas gratuitas aos sabbados das 3 ás 4.

MOLESTIAS DOS OLHOS, OUVIDOS E NARIZ
DR. NEVES DA ROCHA

Especialista, membro effectivo da Academia de Medicina do Rio de Janeiro, oculista dos hospitaes do Carmo e da Beneficencia Portugueza, com 27 annos de pratica de sua especialidade, nos hospitaes de Berlim, Vienna, Paris e Londres e no paiz.

Tratamento especial pelos methodos de exito mais comprovado nas molestias de sua especialidade. Operações de *catarata, estrabismo* (olhos vesgos), *estreitamento do canal lacrimal, tatuagem da cornea, (ennegrecimento das belides)* e todas as mais operações de nariz, ouvidos e olhos, são tratados por processos de resultado seguro, qualquer que seja a edade do doente. Honorarios moderados, de accordo com os recursos dos doentes.

AVENIDA CENTRAL 90, 1 ás 4 (De horas — 1ª classe) (De 12 á 1 hora — 2ª »)

Flores Brancas
(LEUCORRHEAS) cura certa e radical com o XAROPE DE SAMBAHYBA de ABREU SOBRINHO —
Deposito: Rua do Hospicio 9.
Rio — Fabrica, Largo da Lapa 6.

GAIACYLINO
FORMULA DE F. ESTABILE
para coqueluche, bronchites chronicas, tuberculose pulmonar, tosses rebeldes, etc.
31, PRIMEIRO DE MARÇO, 31

CLUBS LACROIX
JOIAS E RELOGIOS A PRESTAÇÕES DE 5$ E 2$ SEMANAES
36 PRAÇA TIRADENTES 36
CLUBS PERMANENTES

O portador do numero sorteado pode escolher diversas joias que melhor lhe convenham. Exemplo: um annel com brilhantes, para homem, por 200$; um par de bichas com brilhantes, para senhora, por 100$; e um chapéo de chuva, de seda, com castão de prata, para homem, por 50$000.
No mesmo valor de 350$ pode escolher um adereço composto de pulseira, broche e brincos com pequenos brilhantes.
Os sorteios são feitos na CASA LACROIX, todas as segundas-feiras, ás 10 horas da manhã, na presença do fiscal do governo.
José Pinto de Sá Cotinho.

BORALINA Cura darthros, empigens, eczemas e sarna. Rua de S. Pedro, 127.

LOTERIAS DA CAPITAL FEDERAL

Companhia de Loterias Nacionaes do Brasil
Extracções publicas, sob a fiscalização do governo federal ás 2 1\|2 e aos sabbados ás 3 horas
RUA VISCONDE DE ITABORAHY N. 45

HOJE	Sabbado, 1 de fevereiro de 1913
Novo plano	Novo plano
252ª — 7ª	282ª — 3ª
20:000$000	40:000$000
Por 3$200	Por 9$. Só jogam 20.000 bilhetes

Novo e importante plano em que só jogam 16.000 bilhetes
Sabbado, 15 de fevereiro
A's 3 horas da tarde
GRANDE E EXTRAORDINARIA LOTERIA FEDERAL
200ª — 1ª
200:000$

Esta loteria é composta de 6000 bilhetes, divididos em inteiros a 140$ quintos a 22$ e quadragesimos a 2$800, inclusive o sello de consumo, e será extrahida pelo systema de urnas e espheras.
Entregam-se desde já as encommendas

Os pedidos de bilhetes do interior devem ser acompanhados de mais 500 réis para o porte do Correio e dirigidos aos agentes geraes — NAZARETH & C. rua do Ouvidor n. 94.—Caixa 817—Teleg. LUSVEL

BREVEMENTE

Grande revolução na industria da lavagem de roupa:

"ETILINA"

Lava, branqueia e desinfecta a roupa em meia hora, sem sabão, sem esfregar e sem bater.

A roupa lavada com este producto privilegiado, póde ser secca á sombra ou ao sól, *sem necessidade de córadouro.*

Os tecidos por mais finos que sejam não se estragam. Grande economia de trabalho, de tempo e de dinheiro.

Cabellos brancos

Si desejaes dar á côr ao cabello quando estiver branco ou desbotado, usae a Agua Indiana, que dá a côr progressivamente, sem prejudicar a consistencia do mesmo. A Agua Indiana é um producto scientifico, seguro e de effeito infallivel. Vidro, 3$; pelo Correio... 5$000.

Na *A' Garrafa Grande* — Rua Uruguayana n. 66.

CODIGO CIVIL

PROJECTO DO CODIGO CIVIL — Trabalho apresentado pela familia do conselheiro José Thomaz Nabuco de Araujo, com um prefacio do sr. Dr. João de Sá Albuquerque. Um volume brochado, 5$000.

ESTADO CIVIL, pelo dr. Galdino Siqueira Nascimento. Casamentos e Obitos. Theoria e Pratica. Contendo todas as leis, regulamento, instrucções, avisos, circulares, quer do regimen Imperial quer do Republicano referentes ao estado e registro civil, com desenvolvidos commentarios illustrativos, tomados á doutrina e á jurisprudencia, e finalmente um minucioso e completo formulario. Um vol. de 500 paginas, em fino papel Radio, br. 12$000.

PROCURAÇÃO EM CAUSA PROPRIA, definida e applicada pela jurisprudencia, por Manoel Martins da Costa Cruz. Um volume, 6$000.

CURSO DE PROCESSO CRIMINAL, por Galdino de Siqueira. Com referencia especial á legislação brasileira. Um volume, 12$000.

PRATICA FORENSE ou repertorio completo de jurisprudencia pratica, por Galdino de Siqueira. Um volume encadernado, 20$000.

A' venda na Livraria Magalhães — Rua Julio Cesar n. 59 (antiga do Carmo), Rio de Janeiro.

Carnaval

Aluga-se uma esplendida sala 66 para os 3 dias do Carnaval, casa de familia. Avenida Rio Branco n. 149, 2º andar.

Leme

Alugam-se dois quartos juntos, mobilados, num logar alto, para um cavalheiro de tratamento. Sem pensão. R. Padre Antonio Vieira n. 32. 1743

Sacadas para o Carnaval

Aluga-se na avenida Rio Branco, canto de Ouvidor, esplendidas saccadas, lado da sombra. Trata-se com o sr. Anisio, das 9 ás 11 da manhã, na rua dos Ourives 3, sobrado. 1244

Loja de moveis

Vende-se uma pequena loja de moveis, dependendo de pouco capital, e com 4 annos ainda de contrato da casa.

Na rua da Quitanda n. 8, sobrado, do meio-dia ás 4 horas da tarde, os srs. pretendentes terão todas as informações precisas.

Negocio de occasião

Uma fabrica admitte um socio, ou vende-se, por causa de doença; 44, Hospicio — Je sais tout, 2º andar.

Corações caridosos

Pela sagrada paixão de Nosso Senhor Jesus Christo, uma infeliz viuva, com 68 annos de edade, gravemente doente de molestias incuraveis, sem poder trabalhar e sem arrumo algum, pede uma esmola á caridade dos bons corações, que Deus dará a recompensa. Esta caridosa redacção recebe qualquer esmola para a viuva Santos.

Detectives-policia privada

Só com a nossa intervenção conseguirão informações de caracter privado; e os nossos detectives já deputados no estrangeiro poderão proceder a pesquisas de qualquer facto intimo, assegurando bom exito, a maior discreção e seriedade. Para nos encontrar, escrever caixa do Correio n. 1.732.

Alta cartomancia

Mme. TAGILD, iniciada nos mysterios do occultismo, possuidora de grande poder em sciencias occultas, diz o presente o passado e prediz o futuro. Faz qualquer trabalho para o bem estar, como sejam: casamentos difficeis, reconciliações e embaraços commerciaes, etc.; na rua General Camara 269, pavimento terreo.
TELEPHONE 4.214
3043

CARNAVAL

Alugam-se grandes sacadas na avenida Central, proximo ao *Jornal do Brasil,* para os tres dias de Carnaval; trata-se com o sr. Marques, á rua Gonçalves Dias n. 44.

Molestias das creanças

DR. E. BANDEIRA DE MELLO
Clinica exclusivamente de creanças—Consultorio: rua da Assembléa, 43, 1º andar, das 3 ás 5 horas. (Só attende a doentes na sua especialidade).

Unhas brilhantes

Consegue-se dar um extraordinario brilho e uma linda côr rosada ás unhas com o uso constante do "Unholino", ainda mesmo depois de lavar as mãos algumas vezes, o brilho e côr persistirão. Não irrita a pelle. Um vidro, 5$500. Vende-se na perfumaria — A' Garrafa Grande, rua Uruguayana, 66.

WANTED

A Brazilian 29 Years old, shortly arrived at Rio, with experiences of work ne in Banks, wants to get up an employment in an english or brazilian house.
Will furnish all references may be required.
Letters to P. M. *Correio da Manhã.*

TRASPASSA-SE

um botequim cancea muito barato e bem afreguezado, em bom ponto; aluguel barato, férias de 30.000 para cima, está livre e desembaraçado. Trata-se de um caso urgente. O motivo da venda se dirá ao comprador. Trata-se á rua Dr. Padilha n. 58 A, estação do Engenho de Dentro. Botequim.

Valença — E. do Rio

Vende-se, por preço modico, uma casa com 3 quartos, 2 salas e porão habitavel, com grande quintal, local saudavel tendo quartos com 2 e 3 janellas. Na travessa Silva Jardim n. 2, fim da rua Quinze de Novembro. Trata-se com o proprietario, Antenor Machado — R. Quinze de Dezembro n. 4. 3819

Aos srs. dentistas

Compra-se uma cadeira de dentista, propria para viagem. Trata-se com Claudio Di Giorgio; á rua da Carioca n. 62, sobrado.

CARTEIRA perdida

Perdeu-se ante-hontem á noite uma carteira de *chauffeur,* do sr. José Ferreira Serpa; pede-se o favor de entregal-a á rua da Quitanda n. 89, ao mesmo senhor. Será gratificado. 3873

DESENHADOR

Offerece-se para trabalhar em ampliações, cópias e passagens a limpo de croquis-plantas e cartas ou qualquer trabalho de desenho rigoroso. Rua Marechal Floriano Peixoto n. 18. 3864

ACTOS FUNEBRES

ANTONIO JOAQUIM DA ENCARNAÇÃO

✝ **Henriqueta da Encarnação, Joanna Olga da Encarnação, Eurydice da Encarnação Barros, Antonio Carlos Gonçalves Soares e familia, João Oscar da Costa Lima Rabello e familia, Arthur Julio dos Santos e familia agradecem penhoradissimos a todas as pessoas que acompanharam os restos mortaes do seu pranteado pae, sogro e avô ANTONIO JOAQUIM DA ENCARNAÇÃO e aproveitam o ensejo para de novo convidal-as aos parentes e amigos para assistirem á missa de setimo dia que terá logar hoje, 28 do corrente, ás 9 horas na egreja de São Francisco de Paula, que mais uma vez hypothecam a sua gratidão.**

Amelia Braga Niemeyer

✝ Antonio da Silva Braga e familia communicam a seus parentes e amigos que fazem celebrar uma missa de trigesimo dia, por alma de sua prezada irmã, cunhada e tia, AMELIA BRAGA NIEMEYR, hoje, 28 do corrente, ás 8 horas, na matriz do Bomfim, em Copacabana.

Amelia Menezes de A. Carvalho

✝ Francisco de Paula Carvalho, Theodoro de Paula Carvalho e filhos (ausentes), Antonio Francisco de Orvil Ferreira, sua mulher e filhos, convidam todas as pessoas de sua amizade para assistir á missa de 30º dia, do fallecimento de sua prezada e saudosa esposa, cunhada, tia e madrinha, que será celebrada hoje, 28 do corrente, ás 9 1\|2 horas, na egreja de São Francisco de Paula, confessando-se summamente agradecidos. 1748

Caetana Haberbéck Brandão

✝ Mario Brandão, Horacio Brandão, Felinto Brandão, sua mulher e filho, Chrymilde Brandão da Silveira e seu marido capitão dr. João Jayme Pessoa da Silveira e filhos agradecem, penhorados, ás pessoas que se dignaram acompanhar os restos mortaes de sua sempre lembrada e idolatrada mãe, sogra e avó, e de novo as convidam a assistir á missa de setimo dia, que, pelo descanso de sua alma, será celebrada hoje, terça-feira, 28 do corrente, ás 9 horas, na egreja de S. Francisco de Paula e, pelo que, se confessam eternamente gratos. 3242

Maria A. de Menezes

✝ Mathias A. de Menezes e filhos e demais parentes convidam os seus amigos para assistir á missa de 1º anniversario de sua inesquecivel esposa e mãe MARIA ISABEL DE MENEZES, na matriz de Santa Anna, ás 8 1\|2 horas, hoje 28 do corrente. 1748

Bertholda Candida da Silva

✝ viuva de JOAQUIM RODRIGUES DO VALLE, manda celebrar uma missa de 2º anniversario de seu passamento, hoje, 28 do corrente, ás 9 horas, na egreja de N. S. do Parto.

Aluisio de Azevedo

✝ A viuva Arthur Azevedo e filhos, cunhadas e sobrinhos de ALUIZIO AZEVEDO, fallecido em Buenos Aires, a 23 do corrente mez, mandam celebrar uma missa em suffragio de sua alma, hoje, ás 10 horas, na egreja de S. Francisco de Paula, para o que convidam as pessoas de sua amizade para assistir a este acto.

José da Veiga Machado

✝ Maria da Veiga Machado, convida a todos os parentes e amigos, para assistirem á missa de trigessimo dia, que manda celebrar amanhã, 29 do corrente, na egreja de Santo Antonio dos Pobres, ás 9 1\|2, por alma do ex-segundo sargento do Corpo de Bombeiros, JOSE' DA VEIGA MACHADO, ficando desde já agradecida a todos que comparecerem a este acto de religião.

Lucilia Bastos Coelho Rodrigues

✝ O dr. Manoel Coelho Rodrigues e seus filhos, o capitão de Mar e Guerra João Antonio da Costa Bastos, sua senhora, filhos, noras e netos e d. Alcina Lins Coelho Rodrigues, seus filhos e netos agradecem profundamente a todas as pessoas que compareceram ao enterro de sua inditosa e idolatrada esposa, mãe, irmã, nora, cunhada e tia LUCILIA BASTOS COELHO RODRIGUES, bem como todas as manifestações de pezar recebidas, e convidam novamente todos os parentes e amigos para assistir á missa de setimo dia, que, em suffragio de sua alma, mandam celebrar, quinta-feira, 30 do corrente, ás 10 horas, na egreja de S. Francisco de Paula, reiterando desde já o seu sincero reconhecimento.

Arlindo de Oliveira Machado

✝ Maria Andrade Machado, Juvencio Salustiano Andrade, Canuta Adelina Andrade, Manoel Salustiano Andrade, agradecem do intimo do coração ás pessoas que os acompanharam no transe doloroso que acabam de passar com o fallecimento de seu inesquicivel esposo, genro e cunhado ARLINDO DE OLIVEIRA MACHADO, e de novo rogam aos parentes e amigos para acompanharem mais uma vez em seus sentimentos de pezar, assistindo á missa do setimo dia de seu passamento, pelo eterno descanço de sua alma, que mandam celebrar amanhã, 29 do corrente, ás 9 horas na egreja de S. Francisco de Paula, confessando-se desde já agradecidos.

Eudoxia Ramalho

✝ José Maria do Valle Ramalho, José Ramalho e Thenura da Costa Leite, agradecem cordialmente a todas as pessoas que se dignaram acompanhal-os no transe doloroso por que acabam de passar com o fallecimento inesperado de sua idolatrada esposa, mãe e filha EUDOXIA RAMALHO, e convidam aos seus parentes e amigos para assistirem á missa que mandam celebrar por sua alma, amanhã, 29 do corrente, ás 9 horas, na Capella de Nossa Senhora da Saude, no Hospital da Gambôa.

Alice Ramos Ribeiro Rosado

✝ Os filhos, mãe, irmãos, tios, cunhados e sobrinhos de ALICE RAMOS RIBEIRO ROSADO, agradecem penhorados ás pessoas que acompanharam os seus restos mortaes á ultima morada, e os convidam bem como aos demais parentes e amigos, para assistirem á missa de setimo dia, que mandam celebrar amanhã, quarta-feira, 29 do corrente, na matriz do Santissimo Sacramento, ás 9 1\|2 horas, pelo que se confessam gratos.

Maria dos Anjos Barbosa

✝ João da Silva Barbosa, Aurora dos Anjos, Justina dos Anjos, Adelia dos Anjos Coutinho, Manoel Pinto Teixeira, tios e cunhados mandam celebrar uma missa de 30º dia por alma de sua querida esposa, mãe, filha, irmã e cunhada MARIA DOS ANJOS BARBOSA, amanhã, 29 do corrente, ás 9 horas na egreja de N. S. do Rosario e desde já agradecem ás pessoas que se dignarem comparecer a este acto de religião.

Dr. Lycurgo José de Mello

✝ A viuva Lycurgo José de Mello e filhos, netos, Tito José de Mello e filhos, (ausentes), viuva almirante Custodio José de Mello e filhos e demais parentes, penhorados agradecem a todos que se dignaram a acompanhar á ultima morada o seu saudoso pae, irmão, tio e cunhado, e de novo convidam para assistirem á missa de setimo dia, amanhã, quarta-feira, 29 do corrente, ás 9 horas, na egreja de S. Francisco de Paula.

Antonio Leite de Carvalho

✝ Emma Emilia Capelleti de Carvalho, Marie L. de Carvalho e senhora, José Leite de Carvalho, senhora e filhos, Alvaro Leite de Carvalho, senhora e filhos, Manoel José Capelleti, senhora e filhos, Joaquim ..., senhora e filhos, Francisco Gomes Leite, senhora e filhos, agradecem a todas as pessoas que se dignaram acompanhar os restos mortaes de seu idolatrado esposo, pae, sogro, irmão, cunhado, tio e primo ANTONIO LEITE DE CARVALHO, e de novo lhes rogam o caridoso obsequio de assistirem á missa de 7º dia que em intenção a sua alma será rezada no altar mór da egreja de S. Francisco de Paula, amanhã, quarta-feira, 29 do corrente, ás 9 1\|2 horas, confessando-se desde já eternamente gratos.

D. Balbina Martins de Oliveira
(FALLECIDA EM S. PAULO)

✝ Por sua alma, o dr. Dermeval da Fonseca e sua familia mandam rezar uma missa, amanhã, ás 9 horas, na egreja de S. Joaquim, á rua de S. Christovão, convidando para esse piedoso acto os parentes e pessoas de suas relações.

TENENTE-CORONEL
Daniel da Silveira Brum

✝ Elmezidia da Silveira Brum convida os parentes e amigos do seu querido esposo coronel DANIEL DA SILVEIRA BRUM, para assistirem á missa de trigesimo dia, que manda rezar amanhã, ás 9 horas, na egreja de S. Francisco de Paula, pelo que antecipa os seus sinceros agradecimentos. 3880

TORRE EIFFEL
97 RUA DO OUVIDOR 99

Artigos para luto de homens e meninos. TERNOS de sobrecasaca, fraque, jaquetão e paletot, todo o necessario para luto.

Pelas Chagas de Christo

Uma senhora, achando-se doente ha annos e impossibilitada de trabalhar, como prova com attestado medico e com duas filhas, estando uma tuberculosa e não podendo trabalhar e sem ter meios para sustentar-se e ás suas duas filhas, passando as maiores necessidades, vem, por isso, pedir ás pessoas caridosas, e ás almas bemfazejas, paes e mães de familia, por amor de seus filhos e por alma de seus parentes e pela Sagrada Paixão e Morte de Nosso Senhor Jesus Christo, uma esmola para o seu sustento e para alliviar os seus soffrimentos e de suas filhas, pois que Deus a todos dará recompensa. — Rua Senhor de Mattozinhos n. 34, antigo 26, primeira casa, bondes de Catumby e Itapirú. Esta caridosa redacção presta-se a receber toda e qualquer esmola com este destino caridoso.

Tira Manchas

O Electric Japonez tira qualquer mancha de graxa, pixe, gordura e tinta de oleo, em todos os tecidos de sêda, lã e casemira, sem alterar as côres; vidro 1$500. Casa Postal, Ouvidor 141, e Casa Bazin, avenida Central, 131, Luis Hermanny, Gonçalves Dias, 67, e Casa Cirio, Ouvidor 183.

Rica casa mobilada

Traspassa-se uma casa propria para pensão, ricamente mobilada; na rua do Cattete 148, sobrado.

CHACARA

Vende-se uma com bom predio com grandes commodos e grande área de terreno. Rua Gonzaga Bastos 218. 2951

AUTOMOVEL

Vendem-se dois automoveis de luxo, sendo um Limosine, um Landaulet, um pequeno carrinho electrico proprio para transporte, e uma pequena baratinha, por preços excepcionaes. Senador Pompeu n. 19. 3224

Janellas para o Carnaval

Alugam-se janellas para o Carnaval, do lado da sombra; á avenida Rio Branco n. 90, 1º andar. 3124

COOPERATIVA DE AUXILIOS DOMESTICOS
Fundada em 12 de junho de 1899

Medicos, dentistas, medicamentos e enterro por 2$ o chefe, e 1$ pessoa de familia
20, Largo do Rosario 20, A

CABELLOS

MME. OLIVEIRA tinge cabellos de senhoras, particularmente, com seu preparado completamente inoffensivo, composto só de vegetaes, tendo por base o Henné.
Não suja roupas nem impede de lavar a cabeça. Garantido por quatro mezes. Avenida Mem de Sá n. 113. Telephone n. 5.806. Bondes da Lapa e Silva Manoel. 1881

Tecelões de meias

Precisam-se habilitados, assim como meninas para remontar. Dá-se moradia gratuita ás familias nas condições estabelecidas pela Fabrica. Rua da Alegria n. 249, S. Christovão.

OURO

prata, brilhantes, joias usadas, cautelas do Monte de Soccorro, compram-se e pagam-se bem; na rua Sete de Setembro n. 215.

Quereis ter

Sobrancelhas pretas e cerradas, em poucos dias ou cabellos em qualquer parte do corpo? Usae a pomada Mervam. Encontra-se á venda na pharmacia e drogaria Rio Branco, á rua Uruguayana n. 119. Preço 3$000. Encontra-se tambem á mesma rua n. 131. 1804

IMPOTENCIA
VITALIDADE INFALLIVEL

Mysterio — Cura radical sem drogas e medicamentos para tomar; não influe a edade, garantida; cura tambem prisão e fraqueza dos intestinos e por correspondencia. Acceita pagamentos em prestações. Consultas das 8 horas da manhã ás 8 da noite, na
RUA DA ALFANDEGA, 179 ANDAR
M. Carvalho

ILEGÍVEL MUTILADO

OS PEQUENOS ANNUNCIOS

de ALUGA-SE, VENDE-SE e PRECISA-SE não excedendo de tres linhas, custam no "Correio da Manhã" 200 réis, por tres vezes

LEILÕES

J. Lages

ARMAZEM E ESCRIPTORIO, RUA DO HOSPICIO N. 85

Telephone — 1901

Leilões a se effectuar na semana de 27 a 1 de fevereiro de 1913.

AMANHÃ, QUARTA-FEIRA, 29, ás 4 horas da tarde — Leilão de um magnifico predio, com vastas accommodações par familia, á rua Bebiana 82, Fabrica das Chitas.

AMANHÃ, quarta-feira, 29, á 1 hora da tarde — Leilão de fazendas pertencentes á massa fallida de Canameras & Ferreira, em seu armazem, á rua do Hospicio 85.

AMANHÃ, quarta-feira, 29, á 1 hora da tarde — Leilão de magnificos terrenos, á rua Dr. Lino Teixeira, entre os ns. 63 e 67, fazendo frente com a rua Silva Rego, junto ao predio 61; este leilão será feito no armazem do annunciante, á rua do Hospicio 85.

AMANHÃ, QUARTA-FEIRA, 29, á 1 hora da tarde — Leilão de um bom predio em Catumby, á rua Z n. 37; o leilão será feito á rua do Hospicio 85.

AMANHÃ, QUARTA-FEIRA, 29, ás 4 horas da tarde — Leilão de 10 bons terrenos, ás ruas Noemia Nunes, Temporal, Victoria e travessa Barreira, na estação de Ramos.

QUINTA-FEIRA, 30, á 1 hora da tarde — Leilão de 2 grandes predios, proximos á rua Conceição, no centro do commercio, á rua do Hospicio 175 e 177.

QUINTA-FEIRA, 30, ás 4 horas da tarde — Leilão de 3 solidos predios, na estação Engenho de Dentro, á rua Dr. Bulhões n. 272-276.

QUINTA-FEIRA, 30, ás 5 horas — Leilão de superiores moveis á rua Tavares Ferreira 47, antigo 15.

SEXTA-FEIRA, 31, ás 4 horas da tarde — Leilão de um bom terreno, á rua Conselheiro Ferraz, junto ao predio 88.

Empregados

ALUGA-SE só na agencia "Je sais tout" se conseguem empregos e empregados; rua do Hospicio n. 44, 2º andar.

ALUGA-SE um bom cozinheiro, com muita pratica, em pensão; na rua Marquez de Abrantes n. 86, c. 17.

ALUGA-SE uma boa lavadeira e engommadeira, para casa de familia, é de côr; na rua Real Grandeza n. 298, casa 4. Botafogo. 3827

ALUGAM-SE boas amas de leite, de 50$ a 100$; na rua Commendador Telles n. 18. Cascadura. 3847

ALUGA-SE uma moça para ama secca ou copeira, para familia de tratamento; tratar na rua Bambina n. 28 fundos.

ALUGA-SE um rapaz para trabalhar em guindaste electrico ou a vapor; quem precisar dirija-se á rua Minervina n. 34, Estacio de Sá. 3830

ALUGA-SE uma menina de 14 annos, para ama secca e serviços leves, e um rapaz de 15 annos para ajudante de copeiro ou serviços leves, á rua do Riachuelo n. 428, (Barbaria).

ALUGA-SE uma senhora viuva para lavar e engommar, para um casal, até tres pessoas; na rua dos Cajueiros n. 51, casinha n. 9.

ALUGA-SE uma senhora para cozinhar, em casa de pensão ou negocio, ordenado 90$; trata-se na rua Theophilo Ottoni n. 160. 1581

ALUGAM-SE amas de leite, cozinheiras e demais creados, exclusivamente da roça; pedidos a Agenor Gonçalves para a estação de Vassouras, Estado do Rio. Ha passagem e commissões. 2967

PRECISA-SE de uma criada para todo serviço; na rua Bella Vista n. 111, Engenho Novo.

PRECISA-SE de uma criada para casa de pequena familia; na rua Itapiru' n. 147, casa n. 5.

PRECISA-SE em casa de um casal sem filhos de uma menina branca bonita para ser tratada como filha; na rua Pinheiro Guimarães n. 46, Botafogo.

PRECISA-SE para casa de pequena familia de uma criada para cozinhar e lavar; na rua Visconde de Figueiredo n. 47.

PRECISA-SE de um criada para todo serviço de duas pessoas, menos cozinhar; na rua Delphim, villa Carolina n. 22.

PRECISA-SE de uma raparigа de 14 a 20 annos para ama secca; dá-se casa e comida e ordenado que se combinar; na rua Santo Henrique n. 41.

PRECISA-SE de uma cozinheira e lavadeira; na praça da Republica n. 39.

PRECISA-SE de uma criada para copeira, passar roupa a ferro e serviços leves, dormindo no aluguel e dando abono de sua conducta; no largo do Boticario n. 28, Aguas Ferreas.

PRECISA-SE de uma criada para cozinhar o trivial e lavar roupa, dando abono da sua conducta; no largo do Boticario n. 28, Aguas Ferreas.

PRECISA-SE de um rapaz habilitado em contabilidade e calculos precisa collocar-se em casa de primeira ordem (em atacado) como facturista, ganhando sua commissão nesse serviço e dando referencias necessarias á sua conducta; carta no escriptorio desta redacção.

PRECISA-SE de uma ama de leite; na rua Vera Cruz n. 9, Icarahy.

PRECISA-SE de uma senhora para tomar conta de uma casa modesta; na rua do Hospicio n. 214.

PRECISA-SE de estofos; na rua da Lapa n. 37, loja.

PRECISA-SE de um primeiro trabalhador para padaria; na estrada da Penha [illegible], Bomsuccesso.

PRECISA-SE de uma empregada para lavar roupas leves e arrumar a casa e copa; na rua Hilario de Gouvêa n. 22, Copacabana.

PRECISA-SE de uma cozinheira do trivial e que durma no aluguel em casa de familia; na rua de S. José n. 56.

PRECISA-SE de uma criada para o serviço de pequena familia; na rua do Livramento n. 91; paga-se bem.

PRECISA-SE de uma empregada para casa de familia; na rua Angelica n. 78, Meyer.

PRECISA-SE de uma rapariga de 14 a 20 annos para ama secca; dá-se casa e comida e o ordenado que se combinar; na rua Santo Henrique n. 41.

PRECISA-SE de uma arrumadeira; na rua Silva Manoel n. 111.

PRECISA-SE de uma empregada para um casal; na rua José Bernardino n. 32, casa 3, Catumby.

PRECISA-SE de carregadores de cesto; na rua de S. Christovão n. 585.

PRECISA-SE de familias para uma fazenda de café no Estado de S. Paulo; optimas condições; logar saudavel; tratar na rua do Hospicio n. 44, 2º andar.

PRECISA-SE de carpinteiros; na rua do Camerino n. 87, loja.

PRECISA-SE de uma cozinheira; na avenida Passos n. 40, botequim.

PRECISA-SE de uma empregada para pequena familia; na rua Prefeito Barata n. 19, perto da rua do Rezende.

PRECISA-SE de empregados serios e que dêm boas referencias, para todos os misteres; na rua do Hospicio n. 44.

PRECISA-SE de um empregado com boa pratica de seccos e molhados, apresentando as melhores informações a respeito; na avenida Gomes Freire n. 35.

PRECISA-SE de uma ama secca na travessa Carvalho Alvim n. 28, rua Uruguay.

PRECISA-SE de uma empregada para todo serviço em casa de um casal sem filhos; na rua Senador Alencar n. 70, casa 1, campo de S. Christovão.

PRECISA-SE de uma criada com pratica para tomar conta de meninas crescidas; na rua Goulart n. 21, Leme.

PRECISA-SE de uma criada para todo o serviço; trata-se na praça da Republica n. 90.

PRECISA-SE de uma menina para fomar conta de creanças e mais serviços leves; trata-se na praça da Republica n. [illegible], loja.

PRECISA-SE de bons officiaes de bombeiro e gazista; na rua Barão de S. [illegible]

PRECISA-SE de uma creada para o trivial de uma casa de familia; na rua Goyaz 130, Encantado.

PRECISA-SE de uma creada que durma no aluguel; na rua da Luz n. 61, Itapagipe.

PRECISA-SE de uma boa cozinheira; no becco dos Carmelitas n. 9, sobrado.

PRECISA-SE de uma creada, só para cozinhar; na rua Santa Luiza n. 16. Maracanã.

PRECISA-SE de dois empregados, na Travessa Bellas Artes n. 5 loja.

PRECISA-SE de bons officiaes de sapateiro, para obra virada, Luiz XV, na rua General Bellegarde n. 21. — Engenho Novo.

PRECISA-SE de um empregado para tratar dois animaes e que entenda bem de horta; na rua dr. Dias da Cruz n. 301 — (Meyer).

PRECISA-SE de costureiras e ajudantes na rua do Hospicio n. 159, trata-se das 7 ás 11 horas da manhã.

PRECISA-SE de uma lavadeira e engommadeira na rua Bella de S. João n. 90. S. Christovão.

PRECISA-SE de uma moça para arrumar e copeirar em casa de pequena familia, á rua Visconde de Itauna n. 265.

PRECISA-SE de um trabalhador que entenda de horta e arvoredos, 30$ casa e comida á rua Conde Bomfim n. 977.

PRECISA-SE de uma empregada para lavar e cozinhar na rua de S. Valentim n. 24.

PRECISA-SE de uma boa arrumadeira e copeira; na rua General Silva Telles 19, Andarahy.

PRECISA-SE de uma creada para todo serviço de casa de familia. Rua Vasco da Gama n. 21, onde deve informar-se.

PRECISA-SE de um empregado para tratar de vaccas e cortar capim, que tire leite com perfeição, sendo da roça será melhor; na rua Itapagipe n. 287.

PRECISA-SE de umhomem que comprehenda de chacara, na rua Bella de São João n. 223.

PRECISA-SE de uma cozinheira de forno e fogão. Campo de São Christovão n. 57.

PRECISA-SE de um caixeiro com pratica de seccos e molhados na rua Pereira Nunes n. 148.

PRECISA-SE de um bombeiro hydraulico que tenha ferramentas. Trata-se na praça Barão de Drummond n. 31, Villa Izabel.

PRECISA-SE de uma menina de 10 a 12 annos. Prefere-se portugueza, na rua Marechal Floriano n. 140, sobrado.

PRECISA-SE de uma empregada para lavar e cozinhar; na rua Affonso Penna n. 132.

PRECISA-SE de boas cozinheiras, engommadeiras, copeiras, arrumadeiras, meninas e outras creadas nacionaes e estrangeiras, na rua do Hospicio n. 214, loja.

PRECISA-SE de um bom buteiro e um que trabalhe em obra nova, na rua S. José n. 85.

PRECISA-SE de uma menina para serviços leves, em casa de um casal sem filhos; na rua Farani n. 45, 1 casa á direita.

PRECISA-SE de uma empregada para todo o serviço, menos lavar, engommar e cozinhar, para casa de um casal de tratamento; na Avenida Mem de Sá 65, sobrado.

PRECISA-SE de uma menina até 14 annos que durma no aluguel, não se faz questão de côr, para tomar conta de duas creanças e ajudar a mais serviços domesticos em casa de pequena familia de todo o respeito, na rua Itapiru' n. 147, casa n. 5, ou com o sr. Atonio Moraes o escriptorio do "Correio da Manhã".

PRECISA-SE de uma menina até 10 annos, para serviços leves, de um casal sem filhos na rua General Polydoro n. 167.

PRECISA-SE de uma creada para o serviço de um casal sem filhos, paga-se 30$000, na rua General Polydoro n. 167.

PRECISA-SE de trabalhadores; na fabrica de Conservas da rua D. Manoel n. 33.

PRECISA-SE de uma pequena de côr, até 12 anos, para serviços leves; trata-se na rua Duqueza de Bragança n. 50. Andarahy.

PRECISA-SE de uma empregada para um casal sem filhos, na rua das Dores n. 57, estação de Todos os Santos.

PRECISA-SE de uma criada para arrumar casa e lavar roupa de uma senhora, á praça dos Governadores n. 8, 1º andar, Avenida Gomes Freire, canto de Mem de Sá, das 9 horas em diante.

PRECISA-SE de um aprendiz de carpinteiro; informa-se á rua Cesaria, 112.

PRECISA-SE de uma criada para todo o serviço de pequena familia. Rua Senador Alencar, 95, Campo S. Christovão.

PRECISA-SE de um rapaz de 12 a 14 annos para recados e serviços domesticos, á rua Guineza n. 50, Engenho de Dentro.

PRECISA-SE de uma empregada para serviços leves e carregar uma criança. Rua Senador José Bonifacio n. 241, Todos os Santos.

PRECISA-SE uma criada na rua D. Zulmira n. 31, Maracanã.

PRECISA-SE de uma cozinheira do trivial que tambem lave para um casal e dois filhinhos, na rua Barão de Iguatemy n. 111, Mattoso.

PRECISA-SE de uma menina até 12 annos. Rua Duqueza de Bragança n. 50, Andarahy.

PRECISA-SE de um official de pintor para pintar uma casa na estação de Del Castilho, querendo dá-se de empreitada; trata-se na rua 24 de Maio n. 480.

PRECISA-SE de uma empregada para cozinhar e lavar roupinha de criança; informa-se na Confeitaria da rua do Cattete, 305.

PRECISA-SE de uma empregada para ama secca e mais serviços leves, á rua Salvador Corrêa, 48. Prefere-se portugueza chegada de ha pouco.

PRECISA-SE de um pequeno para pensão. Rua Riachuelo, 415, sobrado.

PRECISA-SE de uma senhora, menino ou menina, para casa de um casal de velhos na rua do Morro das Dores n. 17. Estação de Todos os Santos.

PRECISA-SE de aujdantes de escriptorio que conheçam o canhenho de Fontes, livro da pratica do "Correntista", do "Correspondente", etc., á venda no Alves, Ouvidor n. 166; Garnier, Ouvidor n. 109; Almeida Marques, Quitanda n. 58; Magalhães, Carmo n. 50; e Jacintho, rua Rodrigo Silva n. 7. Rs. 4$000.

PRECISA-SE de officiaes de carpinteiros com pratica de obra de officina, na rua America n. 231.

PRECISA-SE de chineleiras para liga de todas as qualidades, e tambem se ensina a quem queira aprender, na Fabrica S. Diogo, á rua General Pedra n. 423.

Casas, commodos e terrenos

ALUGA-SE um esplendido quarto de frente, com luz electrica, em casa de familia por 40$; na avenida Gomes Freire n. 68, esquina da Relação. 3881

ALUGAM-SE quartos de 40$ a 50$, mobilados, para solteiro; na avenida Central n. 15. 3883

ALUGAM-SE quartos de frente, mobilados, para solteiro, de 60$ a 80$; na avenida Central n. 11, 2º andar.

ALUGA-SE em casa de uma senhora sem creanças um quarto independente, mobilado, a pessoa do commercio; na rua de Sant'Anna n. 108, sobrado. 3885

ALUGAM-SE sacadas para os tres dias de Carnaval; na rua da Carioca n. 42; trata-se na loja, em frente aos Tenentes.

ALUGA-SE em casa de familia, uma sala de frente com duas sacadas, para moços do commercio; na rua dos Arcos numero 91, sobrado, esquina da rua do Lavradio. 1672

ALUGA-SE a casa recentemente construida da rua Angelica n. 39-A, na estação de Ramos. As chaves estão no n. 39 e trata-se na rua do Ouvidor n. 134, casa da Estrella, com o sr. Marinho. 3866

ALUGAM-SE casas novas com duas salas, dois quartos, cozinha, tanque, banheiro, luz electrica, pequeno quintal e jardim, por 101$, a casaes decentes. Villa Sarah rua Dr. Ferreira Pontes n. 24, Andarahy. 3845

ALUGAM-SE casinhas a 20$ mensaes, com boa agua e bastante terreno, novas, estação do Realengo; na rua D. Rosalina n. 47, distante da estação 10 minutos e um sitio por 25$000. 3823

ALUGA-SE o pavimento terreo do predio á rua Escobar n. 38, com magnificas accommodações para familia. Para ver e tratar no mesmo.

ALUGA-SE por 230$ cada uma das casas á rua do Consultorio ns. 24 a 28 (quasi no canto, com a avenida Pedro Ivo). Acabadas de construir e illuminadas a luz electrica, têm duas salas, quatro quartos, banheiro, water-closet, despensa e cozinha além de W. C., chuveiro e tanque no quintal. Gradil ao lado. Trata-se com o sr. Coqueiro, rua da Alfandega n. 72, 1º andar, ou á rua Delphim n. 32 (Botafogo).

ALUGA-SE uma sala para moços solteiros; na rua Silva Manoel n. 174.

ALUGA-SE por 190$ a casa nova da rua Castro Alves n. 123. Meyer. Chaves nas obras ao lado. 3836

ALUGA-SE um bom quarto a um casal sem filhos ou a uma senhora que de referencias de sua conducta, prefere-se de côr, aluguel 55$; trata-se das 8 ás 9 horas da manhã; rua Pedro Americo n. 189, Cattete. 3834

ALUGA-SE um quarto a casal sem filhos ou a uma senhora de edade; na rua Alegre n. 25, casa n. 2. 3830

ALUGA-SE em casa de familia um quarto grande com duas janellas arejadas, um quarto pequeno para solteiro, por 20$; na rua da Lapa n. 73, loja. 3829

ALUGAM-SE quartos mobilados e sem mobilia; na rua do Lavradio n. 54.

ALUGA-SE uma sala de frente; na avenida Central n. 7. 3825

ALUGA-SE na rua Conselheiro Barros, um esplendido terreno para garage. Trata-se na rua Itapagipe n. 185. 3824

ALUGA-SE a familia de tratamento, o lindo e novo predio assobradado da rua D. Feliciana n. 221 hoje Dr. Carmo Netto, installação electrica, junto á avenida Salvador de Sá, quatro quartos, quintal, etc.; trata-se na avenida Gomes Freire numero 30, Ferreira Moreira. 3821

ALUGA-SE metade de uma casa a pequena familia de tratamento, em casa de outra nas mesmas condições; na rua D. Anna Nery n. 626 (entre Riachuelo e Sampaio). 3820

ALUGAM-SE a diversos ou a uma só pessoa, sacadas para os tres dias de Carnaval, em condições de serem sublocadas, á rua Uruguayana n. 202, 2º andar. 3819

ALUGA-SE um magnifico escriptorio para medico composto de duas boas salas em communicação, installação electrica, lavatorio de agua corrente e sala d'espera mobilada; na rua do Carmo n. 71, canto da rua do Ouvidor. 3816

ALUGA-SE um bonito aposento a pessoa de tratamento, em casa de familia estrangeira; na rua Conselheiro Salgado Zenha n. 41. Tijuca. 3814

ALUGA-SE o predio da rua Visconde de Santa Isabel n. 65, com duas salas, tres quartos, cozinha a gaz, banheiro, W. C., porão e quintal. As chaves estão no n. 60. 3815

ALUGAM-SE em Santa Thereza, excellentes dormitorios mobilados, com linda vista, á rua Aqueducto n. 585, em casa de familia. 1862

ALUGA-SE um quarto sem mobilia, a rapaz solteiro; na rua da Lapa n. 75, sobrado. 3861

ALUGAM-SE bons commodos a moços solteiros; na rua da Misericordia numero 80, trata-se no n. 91.

ALUGA-SE um optimo sobrado, á rua Nossa Senhora de Copacabana n. 562, com agua quente, quatro quartos, terraço, janellas de todos os lados, acabado ha tres mezes. Chaves no n. 612 da mesma rua.

ALUGA-SE, por contrato, todo o predio da rua da Assembléa n. 13, com espaçoso armazem e tres andares, as chaves estão no sobrado e trata-se na rua da Misericordia n. 54, serraria. 3829

ALUGA-SE uma porta para os quatro dias de Carnaval; na Galeria Cruzeiro; trata-se na Leiteria Mineira. 3858

ALUGAM-SE commodos, á rua das Laranjeiras n. 51, moderno, com todos os requisitos da hygiene, luz electrica, grande terreno e muita agua; trata-se com o encarregado.

ALUGAM-SE commodos com todos os requisitos da hygiene, luz electrica, grande terreno e muita agua; na rua Dr. Joaquim Silva n. 87, moderno, perto do largo da Lapa. Trata-se com o encarregado.

ALUGA-SE um commodo só para homens; na praça da Republica n. 50

ALUGA-SE um bom quarto a moço do commercio com entrada independente, em casa de familia; na rua da Alfandega n. 179, 1º andar.

ALUGA-SE á rua Maria e Barros numero 229, a casa n. 9, com duas salas, dois quartos, cozinha, etc. aluguel 120$000.

ALUGAM-SE as portas dos predios numeros 174 e 176, da rua Marechal Floriano Peixoto. Para tratar no sobrado do n. 176. 3870

ALUGAM-SE dois bons predios, á rua General Menna Barreto ns. 159 e 161; as chaves estão no n. 176 e para tratar á praia de Botafogo n. 472. 3867

ALUGAM-SE sala e quarto ou quarto só a um casal sem filhos, em casa de familia biblica; na rua Conselheiro Zacharias n. 61, moderno. Saude.

ALUGA-SE um bom quarto, com janella, á rua Voluntarios da Patria n. 278, sobrado. Botafogo. 3812

ALUGAM-SE uma sala e quarto para uma senhora ou casal; na rua Itapiru' n. 81, casa 10.

ALUGAM-SE uma sala de frente e um quarto independente, a cavalheiros respeitaveis; na rua Haddock Lobo n. 13.

ALUGA-SE para os tres dias de Carnaval, uma optima sacada; na praça Tiradentes n. 8, sobrado. 3815

ALUGAM-SE uma linda sala e quarto junto ou separado, frente ao mar, predio novo, casa de familia, com ou sem pensão tudo com sacada para a bahia; rua Augusto Severo n. 74, praia da Lapa. 3858

ALUGA-SE um bom quarto, na rua Alegre, avenida 25, casa n. 2, para casal sem filho ou viuva, preço 30$000. 3856

ALUGA-SE uma sala sem mobilia para senhor de tratamento e dá-se pensão; na rua Ypiranga n. 21, Laranjeiras. 3855

ALUGA-SE um commodo a senhor de tratamento; na travessa de S. José n. 12 (na rua General Canabarro). 3037

ALUGAM-SE dois predios novos, com cinco quartos e mais dependencias; na rua Leopoldo ns. 51 e 53. Andarahy.

ALUGA-SE uma casinha por 60$ com cozinha; trata-se com o sr. Vicente; tratar na mesma. Rua Barcellos n. 3, casa n. 6. 3848

ALUGA-SE um quarto mobilado a rapaz do commercio; na rua Machado de Assis n. 27, Cattete, perto dos banhos de mar. 3843

ALUGA-SE o predio da rua Emerenciana n. 59, com sete quartos, pelo preço de 185$ mensaes; as chaves acham-se defronte. 3833

ALUGA-SE uma casa com quatro quartos grande jardim e quintal. Rua General Silva Telles n. 53; trata-se na mesma rua n. 30. 3837

ALUGA-SE, por contrato, o 2º andar do predio n. 74, rua Gonçalves Dias, esquina da do Ouvidor. Trata-se na Joalheria Bove. 3836

ALUGA-SE um pequeno commodo, em casa de familia; na rua do Cattete numero 3, 1º andar. 3822

ALUGA-SE um commodo com janellas para a rua, em casa de familia; na rua do Cattete n. 3, 1º andar — Gloria.

ALUGA-SE um bom commodo, na travessa S. José n. 11, casa 1, proximo ao Collegio Militar. 3840

ALUGA-SE, com pensão, em casa de familia, espaçoso quarto com luz electrica, a um ou dois cavalheiros; na rua de S. Luiz Gonzaga n. 25, sobrado, tres linhas de bonds á porta. 3826

ALUGA-SE por 125$ mensaes o novo predio ainda não habitado, á rua Dr. Bernardino n. 62, no Maranga, em Jacarepaguá, tendo tres quartos, duas salas, cozinha, banheiro, waterclonet, tanque para lavagem de roupa, quintal, etc. Trata-se na rua Dr. Candido Benicio n. 410, onde estão as chaves, das 7 ás 9 horas da manhã e das 2 da tarde em deante, ou na rua da Candelaria n. 35, das 11 ás [illegible] horas da tarde. 3833

ALUGA-SE metade de um quarto decente; na rua da Saude n. 221, sobrado, fundos.

ALUGA-SE uma casa com porão, na rua Carolina n. 51, estação do Rocha. Aluguel 90$000.

ALUGA-SE metade de uma casa, rua das Laranjeiras n. 122, a casal sem filhos ou a uma senhora, preço 50$000. 3875

ALUGA-SE um predio novo, na rua Condessa Belmonte n. 105, Engenho Novo, servido por bondes e trens, proprio para familia de tratamento, aluguel 150$. As chaves com o encarregado das obras pegado. Trata-se na rua Treze de Maio numero 42, em frente ao Lyrico. 3890

ALUGA-SE um bom quarto a moços solteiros, em casa de familia. Lavradio n. 31. 3895

ALUGA-SE a dois moços ou a casal um quarto; na rua da Carioca n. 26, 2º andar. 3891

ALUGAM-SE as casas acabadas de construir na rua Borges Monteiro ns. 45 e 47, Engenho de Dentro; as chaves estão em frente; tratar na praça Gonçalves Dias n. 9. 3813

ALUGA-SE um bom commodo por modico preço, em casa de familia, a moços solteiros; na rua Conselheiro Zacharias numero 66. 2877

ALUGA-SE um bom quarto para um moço com pensão, por 100$; trata-se na rua do Hospicio n. 54. 3903

ALUGA-SE uma sala de frente, com uma pequena sala, de espera, propria para escriptorio, preço 100$; na rua Uruguayana n. 212. 3900

ALUGA-SE uma sala bastante arejada, em casa de familia; na rua do Cattete n. 203. 1523

ALUGA-SE a familia de tratamento, a casa da rua Roberto e Silva n. 26 (Ramos, E. F. Leopoldina), com quatro quartos, duas salas, uma saleta, corredor cozinha, com agua, e uma grande chacara. A tres minutos distante da estação. Aluguel, 100$000.

ALUGA-SE uma sala de frente, com pensão, a um casal; na rua Treze de Maio n. 37, sobrado. 1717

ALUGAM-SE em casa de familia, dois quartos por modico aluguel, a moços do commercio; na rua de S. Pedro n. 229.

ALUGA-SE um grande armazem, proprio para qualquer negocio; na rua Senador Pompeu n. 156. 1713

ALUGAM-SE janellas para os tres dias de Carnaval, no melhor ponto da cidade. Avenida Central n. 145, 2º andar (em frente ao *O Paiz*. 1704

ALUGA-SE o sobrado da rua do Rosario n. 135 entrada pelos fundos, só serve para escriptorio, deposito ou officina.

ALUGA-SE uma grande sala com dois gabinetes, frente, 1º andar, para qualquer coisa. Rua do Carmo n. 23.

ALUGAM-SE dois confortaveis quartos com pensão, em casa nova e de respeito, tendo telephone, banheiro e luz electrica. Informa-se na travessa Carlos de Sá n. 11. Cattete.

ALUGAM-SE esplendidos quartos com boa pensão, a moços de respeito, em casa de uma familia; na rua de S. Clemente n. 49. 4011

ALUGA-SE um bom quarto em casa de familia, a casal sem filhos, com ou sem pensão, na rua Clapp n. 9, 2º andar. 3913

[illegible]

ALUGA-SE uma sala de frente e um quarto, em casa de familia, com direito á cozinha e quintal; na rua Silveira Martins n. 60. Cattete.

ALUGAM-SE esplendidos aposentos com ou sem mobilia, illuminados a luz electrica, para casaes ou cavalheiros de fino tratamento; na praça dos Governadores n. 3, entrada pela avenida Gomes Freire.

[illegible]

ALUGA-SE um esplendido predio, construido de novo e independente, com duas grandes salas, tres quartos, um independente, uma linda varanda, com installação electrica em todas as divisões, tem cozinha, fogão, casinha, banheiro, tanque, terraço, terra para cultivo e preparada para jardim; trata-se na rua da America n. 184. 3881

ALUGA-SE um quarto á rua Prefeito Barata n. 74, sobrado, predio novo.

[illegible]

VENDE-SE o bom terreno á rua Eleone de Almeida, junto ao n. 32, em Catumby. Póde ser visto e trata-se com A. Nunes, rua da Alfandega 134, sobrado. 3881

VENDE-SE por 15:000$ uma boa casa, no centro de grande terreno, com duas salas e tres quartos, na rua Costa Lobo; trata-se com o dono á rua Cornelio n. 14, S. Christovão, das 8 ás 10.

VENDE-SE, proximo ao Jardim Zoologico, um lote de terreno nivelado, com face para duas ruas, prestando-se para construcção [illegible]

[illegible]

VENDE-SE por 75 contos lindo palacete, á rua do Riachuelo, adequado á grande familia; informa-se e trata-se á rua da Alfandega 240.

VENDE-SE por 40 contos um predio moderno, á rua do Riachuelo; informa-se e trata-se á rua da Alfandega 240.

VENDE-SE por 500 contos um predio á rua Conde de Bomfim; informa-se e trata-se á rua da Alfandega 240.

VENDE-SE por 250 contos linda chacara á rua das Laranjeiras; informa-se e trata-se á rua da Alfandega 240.

VENDE-SE por 80 contos lindo palacete á rua Nossa Senhora de Copacabana; informa-se e trata-se á rua da Alfandega n. 240.

VENDE-SE por 200 contos um patrimonio á praça da Republica, rende mensal 4 contos; rua da Alfandega 240.

VENDE-SE por 300 contos lindo palacete, á rua Haddock Lobo; informa-se e trata-se á rua da Alfandega 240. 1701

VENDEM-SE os seguintes predios e terrenos:

110:000$ um superior predio, na rua Senhor dos Passos, rendendo mensalmente 1:150$, é occupado por negocio e familia.

150:000$ uma grande propriedade na rua de S. Jorge, propria para grandes armazens ou fabrica.

18:000$ um predio na rua de São Jorge, rendendo 280$000 mensaes.

200:000$ um rico palacete, edificado em centro de terreno, este palacete, interiormente, é o que póde haver de luxo e bom gosto, na rua Conde de Bomfim.

40:000$ um bom palacete, em centro de terreno, tendo nos dois pavimentos, 9 quartos, 4 salas, 2 banheiros, 2 latrinas, lindo quintal e varanda ao lado, é situado proximo ao Collegio Militar.

20:000$ um bom predio, na rua General Carneiro, Ipanema.

120:000$ um grande predio na rua do Areal, dividido em commodos, que dão uma grande renda.

45:000$ um superior predio de sobrado e mais 4 pequenas casas, rendendo tudo 600$ por mez, situado proximo da praça Onze de Junho.

10:000$ um predio, na rua Dona Laura de Araujo, occupado por familia e rende mensalmente 140$000.

45:000$, 2 predios na rua Barão de Guaratiba, proximo á rua do Cattete.

45:000$ um predio, na rua Theophilo Ottoni, proximo á rua Direita

40:000$ um predio novo, na rua General Camara, proximo ao largo de S. Domingos.

26:000$ um predio novo, com garagem, para 4 automoveis, na rua D. Marciana, o predio é dividido em 3 quartos, 2 salas, cozinha e mais 2 quartos fóra, para creados.

35:000$ um bom predio, na rua D. Carlota.

15:000$ um predio, na rua Pereira de Almeida.

20:000$ um predio novo, na rua Chefe Divisão Salgado.

60:000$ um rico palacete, na rua Coronel Figueira de Mello

18:000$ um predio novo, na rua do Cabuçú.

45:000$, 3 predios e um bom terreno, na rua do Oriente, em Santa Thereza.

43:000$ um predio novo, proximo ao largo da Lapa, occupado por negocio e familia, rendendo, por contrato a terminar em dezembro de 1917, 450$ por mez.

3:500$ um terreno de esquina nos suburbios, medindo por uma rua 22 metros e pela outra 85.

Um terreno na rua Araujo Lima, perto da rua Barão de Mesquita, medindo de frente 24 metros por 44 de fundos.

Um terreno na rua Humaytá, com 38 metros de frente por 39 de fundos; tambem se vende em lotes de 9 a 10 metros.

Um terreno na rua Leopoldo, no ponto dos bondes, medindo 14 1/2 metros de frente por 132 de fundos, com um pouco de elevação.

Um rico terreno junto á Caixa d'Agua Velha da Tijuca, mede de frente 21 1/2 metros por 110 por um lado e 80 por outro, mais ou menos.

Tenho muito mais terrenos e grande quantidade de predios pequenos e grandes, assim como bons palacetes; todos os negocios no meu escriptorio são tratados com a maior seriedade. Tambem tenho sempre dinheiro para emprestar sob hypothecas a prazos e juros convencionados, assim como tambem acceito toda e qualquer propriedade para vender, seja em que logar fôr, sem que para isto os senhores vendedores que entregarem negocios em meu escriptorio tenham que pagar coisa alguma; para tratar e mais informções, todos os dis uteis, das 12 ás 4 da tarde, na rua do Rosario n. 75, sobrado, com Ismael Moita.

VENDE-SE um terreno com 11X100 ms. prompto para edificar, á rua da Gratidão, Muda da Tijuca; trata-se directamente á rua Gustavo Sampaio n. 186 — Leme.

VENDEM-SE lotes de terrenos de 6X25, a prestações, a 1:000$ cada um, á rua Braulio Cordeiro n. 59, Riachuelo, e constroem-se tambem casas, nas mesmas condições.

VENDEM-SE dois barracões, um com todas as commodidades, rendendo 65$ mensaes, tendo abundancia d'agua, esgoto e grande chacara, logar salubre, Bocca do Matto, Meyer, rua Sant'Anna n. 46 fundos; trata-se com o proprietario, rua Wenceslão n. 64. Preço 4:500$000.

VENDE-SE o predio apalacetado, novo, da rua Vinte e Oito de Agosto, Ipanema; trata-se á rua Ypiranga n. 47.

VENDEM-SE, por preço razoavel as bemfeitorias de um sitio, com plantação de roça e horta; tem pomar e boa agua, grande poço para regação; optimo logar para criação de aves e pertinho de Madureira; segue pela Estrada Rangel — rua João Pereira, em frente á venda do Pio — chacara do Antonio.

VENDE-SE um bom sitio, com casas, bastante plantações e perto do ponto de Barros Filho; para ver e tratar com o sr. Domingos, do botequim, no mesmo ponto de Barros Filho, linha auxiliar. 4136

VENDE-SE um predio em Botafogo, com negocio, rendendo 200$ liquidos; trata-se com Oliveira Basto & C., rua da Carioca n. 66, sobrado.

VENDE-SE, na rua Dias da Silva, um predio por 13:000$; trata-se com Oliveira Basto & C., rua da Carioca n. 66, sobrado.

VENDE-SE um terreno de 21X50, todo murado, proximo á rua S. Francisco por 21:000$; trata-se á rua da Carioca 66, sobrado.

VENDE-SE por 1:600$ o lote de terreno da rua Miguel Angelo n. 407, medindo 10 metros por 60; trata-se na rua do Rosario n. 75, sobrado, com Ismael Moita, das 12 ás 4 da tarde.

VENDE-SE o barracão [illegible] á rua Oito de Setembro n. 86, no Meyer; tem agua encanada e rende 44$; trata-se directamente com o proprietario, á rua de Sant'Anna 217, das 6 ás 9 da tarde.

MUTILADO ILEGÍVEL

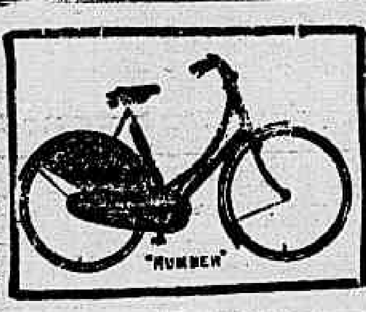

CYCLISTAS!

Preços de pneumaticos: Capa: 9$000 Camara de ar 6$000

USAE: os melhores pneumaticos: MICHELIN as melhores bycicletas: HUMBER

Antunes dos Santos & C.

Rua Rodrigo Silva (antiga dos Ourives) n. 12

VENDEM-SE os predios seguintes; trata-se com Mourão, á rua do Rosario 161 ou á rua Souza Franco 47, moderno, Villa Isabel:

13:000$, um predio á rua Alvaro, transversal á rua Barão do Bom Retiro (E. Novo), com 11 ms. de frente por 50 ms. de fundos, jardim na frente e arvores fructiferas; o predio é no centro do terreno, portão de ferro e grade de ferro na frente, com porão habitavel, varanda em toda a extensão da casa, sala de visitas, sala de jantar, 4 quartos, cozinha, tanque, banheiro, W. C. e mais dependencias; o porão é todo concretado e tem uma grande sala na extensão da casa;

18:000$, dois predios á rua Alvaro, transversal á rua Barão do Bom Retiro (E. Novo), predio feitio de chalet, gradil e portão de ferro na frente, jardim na frente; os predios são no centro de terreno, duas janellas de frente e porta ao lado, sala de visitas, sala de jantar, dois quartos, cozinha, banheiro, tanque, W. C., bom quintal e mais dependencias, rendendo 230$000;

11:000$, um predio á rua Alvaro, transversal á rua Barão do Bom Retiro (E. Novo), feitio de chalet, gradil de ferro e portão de ferro na frente, jardim na frente e aos lados, sala de visitas, sala de jantar, dois quartos, um dito pequeno, cozinha, banheiro, tanque, W. C. e mais dependencias;

12:000$, um predio á rua Jobim, transversal á rua Barão do Bom Retiro (E. Novo), feitio de chalet, no centro de terreno, gradil e portão de ferro na frente, jardim na frente e aos lados, tres janellas de frente e varanda ao lado, sala de visitas, sala de jantar, tres quartos, despensa, cozinha, banheiro, tanque e W. C., janellas e portas para a varanda e grande quintal;

17:000$, um predio de sobrado, á praça Barão de Drummond, jardim na frente, porão e grade de ferro na frente, tres janellas de frente, sendo uma ao centro com sacadas de ferro; em baixo: duas janellas de frente e porta ao lado, de entrada, sala de visitas, sala de jantar, dois quartos, cozinha, banheiro, tanque e quintal regular, tendo uma area ao centro; em cima: quatro quartos grandes, todos com janellas para os lados;

13:000$, um predio em uma das ruas transversaes ao largo de Catumby, com 10 ms. frente por 100 ms. de fundos, dando os fundos para outra rua; o predio fica no alto, grade de ferro e portão de ferro na frente e jardim, tres janellas de frente e porão habitavel; em cima: duas salas, quatro quartos, saleta, cozinha com azulejo, banheiro e mais dependencias; o porão é uma grande sala;

25:000$000, um predio novo, feitio moderno, de sobrado, com porão habitavel, á rua Alice de Figueiredo, transversal á rua Vinte e Quatro de Maio (E. do Riachuelo), com tres janellas de frente com sacadas de ferro; em cima: sala de visitas, sala de jantar, quatro quartos, grande cozinha com azulejo, despensa, quarto com W. C. todo de azulejo, todas as janellas e portas para os lados; em baixo: tres salas com 2 1/2 metros de altura, luz electrica e gaz em toda a casa, tendo fogão economico e fogão a gaz, com 11 ms. de frente;

20:000$, predio á rua Visconde de Itamaraty (proximo á rua S. Francisco Xavier), assobradado, com duas janellas de frente e entrada ao lado, jardim na frente, portão e gradil de ferro, uma varanda toda de azulejo e gradil de ferro, que dá entrada para a sala de visitas; sala de jantar, quatro quartos, sendo tres grandes e um pequeno, todos com janellas para os lados, cozinha toda de azulejo, banheiro, tanque e quintal;

28:000$, um grande terreno á rua Barão de Mesquita, com 30 ms. de frente por 75 ms. de fundos, todo murado, tendo no mesmo terreno, ao lado, um estabulo, e do outro lado um chalet, no centro de terreno e jardim na frente, porta e duas janellas, quatro quartos, cozinha, banheiro, tanque e mais dependencias, rendendo tudo 3:000$ annuaes;

20:000$, predio feitio moderno, de platibanda, tres portas de cantaria, puxado ao lado com algumas casinhas, á rua Faria, avenida Salvador de Sá (Estacio de Sá), rendendo tudo 200$ mensaes;

14:000$, um predio á rua D. Maria (Aldeia Campista), duas janellas de frente, portão e grade de ferro na frente e aos lados, sala de visitas, sala de jantar, tres quartos grandes, cozinha, copa, W. C., bom quintal e mais dependencias;

10:000$, um predio á rua Angelica (junto á usina da Light, E. do Meyer), porta no centro e uma janella de cada lado, quatro quartos grandes, cozinha, banheiro, tanque, gaz em toda a casa e fogão a gaz;

28:000$, um bom predio em frente á estação do Meyer, com 20 ms. de frente, grande chacara e jardim na frente; o predio é no centro do terreno, boa sala de visitas, boa sala de jantar, tres quartos, saleta, cozinha, despensa, banheiro todo de azulejo, com agua quente e fria, varanda em toda a extensão da casa, W. C. todo de azulejo, quarto para creados, tendo fóra tanque e latrina;

35:000$, magnifico predio á rua Jockey-Club (S. Francisco Xavier), com grande terreno na frente e aos fundos, com vastas accommodações, 23 ms. de frente por 95 ms. de fundos; o predio é de construcção antiga, rendendo 300$000;

13:000$, um predio á rua Marcianna (Botafogo), feitio de chalet, portão e grade de ferro na frente e jardim na frente, porta ao centro e uma janella de cada lado, com 5 ms. de frente por 60 ms. de fundos, duas salas, tres quartos, cozinha, banheiro, tanque, W. C. e mais dependencias;

10:000$, um predio na estação do Santissimo, com 121 ms. de frente por 121 ms. de fundos;

Situação em Jacarépaguá, podendo se chamar uma fazenda, com 128.828 ms., proximo á cidade e a 12 minutos do ponto dos bondes de Cascadura, com duas magnificas casas para pessoas de tratamento;

8:000$, um terreno com 10 ms. de frente por 50 ms. de fundos, á rua Prudente de Moraes, Ipanema;

22:000$, um predio de sobrado, á rua do Livramento, proximo á rua da Saude, com duas janellas de peitoril; em baixo: duas portas, sendo uma de entrada para o sobrado, e outra com negocio; em cima: duas salas, seis quartos grandes, cozinha, banheiro, tanque e mais dependencias, grande quintal, dando os fundos para outra rua;

7:500$, um terreno á rua Boa Vista (estação do Riachuelo), com 12 ms. de frente por 60 ms. de fundos, tendo cantaria, gradil e portão de ferro, dando os fundos para a rua Lino Teixeira, passando os bondes de Cascadura por esta rua;

8:500$, um terreno á rua Sára, com 85 ms. por 45 ms. de fundos;

15:000$, um predio novo, proximo á praça Barão de Drummond (Villa Isabel), feitio moderno, com tres janellas de frente, no centro de terreno, jardim na frente, grade e portão de ferro, varanda em toda a extensão da casa, duas salas, tres quartos, cozinha toda de azulejo, banheiro, tanque, W. C. e mais dependencias;

24:000$, um terreno á avenida Atlantica, com 10 ms. de frente por 30 ms. de fundos;

32:000$, dois predios á rua Barão do Bom Retiro, novos, feitio moderno, todos de azulejo na frente, jardim e gradil e portão de ferro na frente, duas salas, quatro quartos, cozinha toda de azulejo, banheiro, tanque, W. C. e mais dependencias, tendo cada predio 8 ms. de frente por 70 ms. de fundos, rendendo 340$ mensaes;

24:000$, um predio á rua Joaquim Meyer (Caminho do Matheus), com 50 ms. de frente por 100 ms. de fundos, no centro do terreno, com quatro janellas de frente, todo de cantaria, varanda em toda a extensão do predio, duas grandes salas e tres grandes quartos, grande quantidade de arvores fructiferas e horta.

VENDE-SE um terreno de 11X45, no Engenho de Dentro, rua Bella, por 1:500$; trata-se á rua da Carioca 66, sobrado.

VENDEM-SE bons lotes de terrenos, em Copacabana, Leme e Egrejinha; trata-se com Oliveira Basto & C., rua da Carioca n. 66, sobrado.

VENDE-SE um terreno de 11X40, por 1:000$, nos Pilares, rua Dorothéa; trata-se á rua da Carioca n. 66, sobrado.

VENDE-SE a casa da rua Fagundes Varella n. 170, no Encantado, por 1:300$; precisa de obras, tem duas salas, dois quartos e cozinha; trata-se com o proprietario, á rua de Sant'Anna n. 217, das 6 ás 9 da tarde.

VENDE-SE um terreno com 56 ms. de frente por 128 de fundos, bondes á porta; trata-se á rua Pereira Nunes n. 181, com Neves.

VENDE-SE um terreno bem plantado, medindo de frente pela Estrada de Ferro 86 e 105 e de fundos 143 metros, pelo preço de 1:500$; trata-se no mesmo local, com Francisco Italiano, ou rua Curupaity n. 78, Engenho de Dentro.

VENDE-SE um terreno de 14 por 44, á rua Araujo Lima, perto da de Barão de Mesquita; rua da Alfandega 240.

VENDEM-SE os predios da rua Vinte e Oito de Agosto ns. 96 e 85, Ipanema; ver e tratar á rua da Alfandega 240.

VENDE-SE uma grande e importante fazenda, em Guaratinguetá (S. Paulo), que dá grande renda, em diversos ramos de industria que possue; para informações com o sr. Julio, rua da Quitanda n. 132, com quem está a planta. 3805

VENDE-SE uma boa fazenda, 15 minutos da estação de Campo Grande, Districto Federal, com boa casa de residencia, cortadas as terras por um rio, superiores pastagens e terrenos para cultura, visinhas de boa cachoeira, propria para grandes industrias, olaria superior. Preço 50:000$000. Tem boas mattas; trata-se com o adv. Henrique, á rua Uruguayana n. 11, sobrado, sala dos fundos, das 12 ás 4 da tarde. 1650

VENDE-SE uma casa na estação de Todos os Santos, com tres quartos, duas salas, agua, esgoto, com grande terreno dando para duas ruas; trata-se á rua José [illegible]

Farinha Brasileira

E' um alimento sem egual para as creanças, pessoas fracas e convalescentes. O seu uso torna as creanças fortes, evita as infecções gastro-intestinaes, pois possue o Guaraná, que é um antiseptico. Quem alimentar seus filhos com esta farinha observará que ella corrige as prisões de ventre, e cura as diarrhéas, pela sua acção antiseptica. Carta patente concedida ao pharmaceutico Antonio G. Cordeiro.

A' venda em nosso estabelecimento, á rua da Constituição 45, e em casa do nosso depositario, a drogaria Mattos, á rua Sete de Setembro 81, e em todas as boas pharmacias.

VENDE-SE um solido e novo predio apalacetado, á rua S. Francisco Xavier; informações á travessa do Rosario n. 9, sapataria, ou áquella rua n. 368, padaria. Póde ser visto ás terças, quintas e domingos, do meio dia em deante. 1587

VENDE-SE uma boa chacara com casa nova e commodos espaçosos, tendo 31X140 de fundos; na rua Jockey-Club 233, com o dono. 1628

VENDE-SE por 30:000$, proximo á rua Haddock Lobo, um bonito predio, com dois pavimentos, com esplendidos aposentos, jardim, etc.; rua do Rosario 115, cartorio, com Carvalho.

VENDE-SE por 6:000$, proximo ao largo de Catumby, um predio rendendo 90$ mensaes; rua do Rosario 115, cartorio, com Carvalho. 1601

VENDE-SE por 12:500$, em Todos os Santos, um bonito predio novo, occupado por negocio, com commodos separados para familia, dand bom rendimento; rua do Rosario 115, cartorio, com Carvalho.

VENDE-SE por 5:000$ cada uma, duas casas, proximas á estação do Meyer, dois minutos; trata-se á rua do Carmo n. 66, 1º andar, escriptorio n. 1.

VENDE-SE por 48:000$ um predio de recente construcção, proximo ao Collegio Militar, edificado em centro de terreno, com commodidades para regular familia; trata-se á rua do Carmo n. 66, 1º andar, escriptorio n. 1.

VENDE-SE uma casa assobradada, toda reformada, com duas salas, quatro quartos, cozinha, terraço, quintal, gaz e tanque para lavar, logar saudavel; para ver, das 9 horas ao meio dia ou das 2 ás 5 horas, á rua Emilia Guimarães n. 40, Catumby.

VENDEM-SE terrenos em Copacabana, proximos á estação de bondes; á rua Figueiredo Magalhães n. 70, Copacabana.

VENDEM-SE bons lotes de terrenos, á vista ou a prestações, distantes 5 minutos da estação de Ramos, servidos por 60 trens diarios, da E. de Ferro Leopoldina, promptos a edificar e contendo arvores fructiferas. Para tratar, nos dias uteis, á rua da Candelaria n. 91, sobrado; aos domingos e feriados, rua Leandro, estação de Ramos, com o sr. Alexandre.

VENDE-SE, á rua da Carioca n. 19, loja, Azevedo & C., por 36:000$, um lindo e confortavel palacete, situado no Meyer, completamente novo, com cinco quartos, duas salas, despensa, cozinha, porão habitavel, pintado a oleo, com banheiro de agua quente e fria, para pessoa de dinheiro e bom gosto.

VENDE-SE, á rua da Carioca n. 19, loja, Azevedo & C., por 60:000$, uma avenida com seis casas e terreno para construir mais oito; estão se acabando, com todos os requisitos modernos e estão situadas no Andarahy; acceita-se offerta razoavel. Negocio urgente.

VENDE-SE um grande terreno, com 6.100 metros quadrados, na rua Paula Brito; dá para construir 40 predios, frente para duas ruas. Preço 22:000$; tambem se vende em lotes; tratar com Azevedo & C., á rua da Carioca n. 19, loja.

VENDE-SE, á rua da Carioca n. 19, loja, Azevedo & C., por 12:000$, um predio com tres quartos, duas salas, cozinha e quintal, defronte á estação do Engenho Novo, bondes de Villa Isabel-Engenho Novo, Engenho de Dentro e Piedade; negocio urgente.

VENDEM-SE superiores lotes de terrenos, á rua D. Romana, logar alto e saudavel. Preço por lote 2:500$; trata-se á rua da Carioca n. 19, loja de papel, com Azevedo & C.

VENDEM-SE bons lotes de terrenos, á rua Baroneza de Uruguayana, a 1:500$ cada lote; trata-se á rua da Carioca n. 19, loja de papel, com Azevedo & C.

VENDE-SE — Digo: empresta-se dinheiro sob hypothecas, de particulares, á rua da Carioca n. 19, loja de papel, com Azevedo & C.

VENDE-SE um bom terreno, prompto a edificar, na rua Theodoro da Silva, medindo 8X25; junto está breve em construcção. Preço 3:500$; trata-se á rua da Carioca n. 19, loja de papel, com Azevedo & C.

VENDE-SE, á rua da Carioca n. 19, Azevedo & C., por 12:000$, um bom terreno com um barracão, mede 22X52, á rua Barão de Cotegipe.

VENDE-SE, á rua da Carioca n. 19, Azevedo & C., por 60:000$, um terreno á rua Barão de Mesquita, com 140 ms. de frente e 110 ms. de fundos, fazendo esquina com outra rua, e rende actualmente 150$000; aceita-se offerta, sendo razoavel.

VENDE-SE um superior terreno, com 50 metros pela rua Vianna Drumd e 55 pela rua Barão de Cotegipe, com 50 de comprido. Negocio de occasião; ver e tratar com Azevedo & C., á rua da Carioca n. 19, loja.

VENDE-SE por 50:000$ um correr de nove casas novas, rendendo 600$; trata-se com Azevedo & C., á rua da Carioca 19, loja de papel.

VENDE-SE um lote de terreno de 21m,70 por 21m,50 de fundos, á rua Duqueza de Bragança. Esta rua está calçada; trata-se á rua da Carioca n. 19, loja de papel, com Azevedo & C. Preço 7:000$000.

VENDE-SE por 10:000$ uma casa nova, com dois quartos, duas salas, cozinha e grande quintal, com entrada ao lado, em Villa Isabel; trata-se com Azevedo & C., á rua da Carioca n. 19, loja de papel.

VENDEM-SE dois predios, á rua Vinte e Cinco de Março, Engenho de Dentro, tem bom quintal; um delles acabou-se de construir ha 15 dias. Vendem-se juntos ou separados; trata-se á rua da Carioca n. 19, com Azevedo & C.

VENDEM-SE quatro casas novas, em S. Christovão, por 55:000$, rendendo 600$; trata-se á rua da Carioca n. 66, sobrado.

VENDE-SE em Botafogo um terreno murado, com 11X50, prompto a edificar; trata-se á rua da Carioca n. 66, sobrado.

VENDE-SE um predio á rua das Palmeiras, em terreno de 14X35, por 35 contos; trata-se com Oliveira Basto & C., rua da Carioca 66.

VENDE-SE um terreno com um barracão de telhas francezas e cercado a tela de arame, 30 por 11, na Terra Nova, a 3 minutos da estação, á rua Souza Freitas 22; trata-se no mesmo.

VENDEM-SE e compram-se predios e terrenos. Trata-se com Luiz Costa, rua do Hospicio n. 144.

VENDEM-SE magnificos lotes de terrenos, em prestações e á vista; fazem-se construcções de predios e reconstrucções, na estação de Anchieta, E. F. Central; tratase no mesmo logar, com o sr. Luiz Costa, aos domingos e quartas-feiras.

VENDE-SE um bom predio em Copacabana, com 4 quartos, o terreno mede 11 metros por 50 metros de fundos; trata-se com Souza, 7 de Setembro n. 44, sobrado.

VENDE-SE no Engenho de Dentro o bom predio, medindo o terreno 11 metros por 50 e 1 boa casa nos fundos, rende 180$000 mensaes. Trata-se com Souza, 7 de Setembro n. 44, sobrado.

VENDE-SE no Jardim Botanico 1 bom predio, jardim do lado, com 5 quartos e muito terreno, bonde na porta, preço 31 contos. Trata-se com Souza, 7 de Setembro n. 44, sobrado.

VENDE-SE ou aluga-se o predio n. 35 da rua Maria Calmon, a 2 minutos da estação do Meyer, novo, com duas salas, dois quartos, varanda e jardim ao lado; chaves e tratar á rua Angelica n. 90 ou rua do Hospicio n. 58, Maia & C.

VENDE-SE, compram-se e hypothecam-se predios e terrenos. Emprestimos com garantias; Oliveira Basto & C., rua da Carioca 66.

VENDE-SE um predio á rua Silveira Martins; informações no n. 6 da mesma rua, sobrado. Não tem intermediarios.

VENDEM-SE por 14:000$ dois novos predios, no ponto de 100 réis dos bondes de Cascadura. Tratar com o sr. Carmo, rua do Rosario n. 69, sobrado, das 12 ás 4.

VENDE-SE [illegible] Alfandega [illegible]

VENDE-SE uma excellente situação com bonito pomar, optima e confortavel casa de residencia, perto da estação de Campo Grande, com dois alqueires de terras para cultura, mattos, pasto, agua abundante, bondes á porta, por 6:500$; trata-se com o adv. Henrique, á rua Uruguayana n. 11, sobrado, sala dos fundos, das 12 ás 4 da tarde. Districto Federal.

VENDE-SE a maior e mais productora situação dos suburbios, em Cascadura, com 150 metros de frente por 400 de fundos, com grande predio de residencia, bonito pomar, muita agua, commodos para empregados, propria para uma grande exploração ou dividir em lotes. Preço 60:000$; trata-se com o adv. Henrique, á rua Uruguayana n. 11, sobrado, sala dos fundos, das 12 ás 4 da tarde. 1668

VENDE-SE [illegible]

VENDE-SE [illegible]

VENDE-SE [illegible]

VENDE-SE um terreno com pomar, tem 22 metros de frente por 55 de fundos; para ver e tratar á rua Barão do Bom Retiro n. 828 — Andarahy-Grande.

VENDEM-SE lotes de terrenos, com ou sem casa de madeira, a prestações, em Andrade Araujo; trata-se com Benigno Armada.

VENDEM-SE optimos terrenos em Ramos, rua Dr. Silva e Souza, distante um minuto da estação, á vista e a prestações, altos e promptos a edificar; trata-se com Canejo, no local, aos domingos, santificados e feriados, das 7 ás 11 da manhã, e nos dias uteis, até ás 7.30 da manhã ou depois das 6 da tarde, ou á rua Quatro de Novembro n. 145 — Ramos. A planta póde ser vista no açougue, á rua Uranos n. 4.)

VENDE-SE um terreno com 110 metros de frente por 60 de fundos á rua Aquidaban n. 337, Meyer (Bocca do Matto); trata-se á rua General Camara n. 363 (sobrado), com o dr. Saldanha Marinho Filho, das 11 ás 3 horas da tarde.

VENDE-SE uma quadra de terrenos, juntos ou separados, em lotes de 12 ms. por 50 ms., mais ou menos, de fundos, proprios para uma grande fabrica, villa ou avenida, pois o logar é o melhor que se póde desejar; para ver e tratar á rua Nazareth n. 36, com o sr. Avelino, estação do Meyer, Bocca do Matto; bondes de Lins de Vasconcellos, no ponto terminal destes.

VENDE-SE por 28:000$ uma casa com boas commodidades, á avenida Pedro Ivo; tratase á rua do Carmo n. 66, 1º andar, escriptorio n. 1.

VENDE-SE uma chacara em Realengo, Districto Federal, com casa de tres quartos, duas salas e cozinha, agua encanada, com caixa, mil e tantas laranjeiras de todas as qualidades e mais arvores fructiferas: a chacara fica entre tres ruas bem traçadas pela Prefeitura e tem 22.500 metros quadrados frente 150X150 fundos; para mais informações escrever ao sr. A. C. Baptista, á rua Figueiredo Magalhães n. 70, Copacabana.

VENDEM-SE, em Maxambomba, diversos sitios, com innumeras arvores fructiferas, a 5:000$000, 10:000$, 15:000$ e 25:000$, e lotes de terrenos promptos para edificar, a 350$ e 400$, agua encanada do rio Douro, construcção livre. Trens diarios 28; informações com o sr. Corrêa Dias, Armazem Central, em Maxambomba.

VENDEM-SE as seguintes propriedades: dois lotes de terrenos á rua Vieira Souto, em Ipanema, com 10X50; dois ditos com 10X50 á rua Prudente de Moraes; predio á rua General Bento Gonçalves, no Engenho de Dentro, por 8:500$, rende 90$; dois predios na estação de Olaria, por 16 contos, rendem 200$; chacara, na mesma estação, por 20 contos; predio á rua da Passagem, com grandes accommodações e conforto, por 60 contos; predio á rua Angelina, no Encantado, por 9 contos; dito á rua Angelica, por 4 contos; dito á mesma rua, por 6 contos; dois predios novos, com tres quartos e bom quintal, por 36 contos; dito á rua do Riachuelo, com 15 commodos, por 42 contos; um correr de quatro casas á rua Carolina Santos, Meyer, por 38 contos; dito á rua Paraná, Encantado, por 6 contos; dito á rua D. Marianna, com quatro quartos, por 28 contos; dois ditos á rua Dezenove de Fevereiro, por 36 contos; dito á rua Mauá, Meyer, por 6 contos; dito á rua Alice de Figueiredo, com quatro quartos e porão habitavel, por 28 contos; dois ditos á rua Dr. Bulhões, Engenho de Dentro, por 9:500$; importante palacete com 11 bons quartos, tres pavimentos, á rua Santa Clara, em Copacabana, por 70 contos; trata-se com Bernardino Silva & C., rua Sete de Setembro n. 209, sobrado. 1674

VENDEM-SE lotes de terrenos, promptos a receber edificação; na rua Moura, proximos ao bonde e á Estrada de Ferro; trata-se á rua Gomes Serpa n. 67, Piedade.

VENDEM-SE, em varias ruas da Bocca do Matto, lindos lotes de terrenos, frente de bondes, logar este recommendado pelos medicos; para ver e tratar com o sr. Neves, rua Maria Luiza n. 128, ponto final dos bondes de Lins de Vasconcellos.

VENDE-SE um predio com duas salas, quatro quartos e cozinha, com uma casinha nos fundos, que rende 25$, terreno de 11 ms. por 140 ms., todo plantado de arvores fructiferas; para ver e tratar com o sr. Neves, rua Maria Luiza n. 128, ponto final dos bondes de Lins de Vasconcellos.

VENDEM-SE, retirados da cidade de Maxambomba 20 minutos, bons lotes de terrenos, de 11X50, a 30$, 40$ e 50$ o lote, a dinheiro; em prestações mais 20 [illegible]; primeira prestação 12$ o lote, construcção livre, agua do rio Douro, 28 trens diarios; ver e tratar com Corrêa Dias, no Armazem Central, em Maxambomba.

VENDEM-SE os predios seguintes:

70:000$ 1 importante predio em centro de terreno com dois pavimentos, á rua S. Francisco Xavier.

65:000$ 1 grande predio edificado em terreno que mede 50 por 150 com o conforto preciso, collocado em uma das Estações, dos suburbios.

55:000$ 1 predio novo com dois pavimentos em centro de terreno em rua trasversal á de Hadock Lobo.

[illegible]

mostram-se aos pretendentes sempre, das 8 ás 5, á rua da Alfandega n. 240:

Predio, á rua Maria Flora e grande area de terreno, no Encantado.

Terreno á avenida Vieira Souto, Ipanema; mede 10 por 50.

Terreno á rua Barão de Mesquita, mede 36 por 116; plano.

Terreno á rua Nóra, Pedregulho, mede 33 por 80; nivelado.

Terreno á travessa Leal, em Todos os Santos, mede 11 por 60.

Terreno á rua Barão do Bom Retiro, no Engenho Novo; mede 10 por 17.

Terreno á rua Sá, esquina da travessa Dias Pereira, mede 21 por 31.

Predio á rua de S. Januario, em centro de linda chacara.

Predios á rua Hilario de Gouvêa 3, mod., em Copacabana.

Predios á rua da Passagem e lindo terreno ao lado; ver.

Vendedores: Figueiredo & C. Telephone 5.575.

VENDE-SE um grande predio para renda, na rua Coronel Pedro Alves n. 33, Praia Formosa; para mais informações com o sr. Barbosa, na loja do mesmo, e trata-se com o proprietario, á rua de Sant'Anna n. 217, das 7 da tarde em deante.

VENDE-SE por 12:000$ um predio em Villa Isabel, é novo e tem bom quintal, e outro no Engenho Novo, por 10 contos, tem 14 metros de frente por 45 de fundos; trata-se com o sr. Moraes Junior, rua do Rosario n. 120, sobrado, esquina da avenida.

VENDE-SE uma boa casa, bem arborizada, com todas as commodidades; rua Barão n. 175, praça Secca, ponto de 100 réis — Jacarépaguá. 1388

VENDE-SE, na rua Frei Caneca, uma avenida que está dando a renda de dois contos e tanto mensaes; precisa de algumas obras, por isso se vende barato; trata-se á rua do Rosario 120, sobrado, esquina da avenida, com o sr. Moraes Junior.

VENDE-SE por 13:000$ uma boa casa nova, com dois quartos, duas salas, despensa, cozinha, banheiro, W. C., com uma espaçosa varanda, entrada ao lado e regular quintal; installação electrica, na rua Duqueza de Bragança, Andarahy; calçada de novo e junto ao bonde; para ver e tratar á rua da Carioca n. 19, loja, Azevedo & C.

VENDE-SE um predio na rua Ermelinda n. 183, Santa Thereza, está rendendo 320$ mensaes; para ver, com o sr. Madeira, encarregado, no mesmo predio, e tratar á rua de Sant'Anna n. 217, das 7 da tarde em deante.

VENDE-SE por 7:000$ um predio novo, em centro de terreno, no Rio das Pedras; rua do Ouvidor 68, o Lyrio.

VENDE-SE por 40:000$ um grande terreno, no Campo de S. Christovão, 16X50; rua do Ouvidor 68, o Lyrio. 1591

VENDEM-SE as propriedades abaixo; mostram-se aos pretendentes, sempre, das 8 ás 5, á rua da Alfandega n. 240:

Predios, rua Maria Flora, e grande area de terreno, no Encantado.

Terreno, avenida Vieira Souto, Ipanema, mede 10 por 50.

Terreno, rua Barão de Mesquita, mede 33 por 116, plano.

Terreno, rua Nóra, Pedregulho, mede 33 por 80, nivelado.

Terreno, travessa Leal, em Todos os Santos mede 11 por 60.

Terreno, rua Barão do Bom Retiro, Engenho Novo, 10 por 17.

Terreno, rua Sá, esquina da travessa Dias Pereira, mede 21 por 31.

Predio, rua S. Januario, em centro da linda chacara.

Predios, rua Hilario de Gouvêa, em Copacabana, tres, modernos.

Vendedores: Figueiredo & C., telephone n. 5.575. 3513

VENDEM-SE juntos ou separados, as duas casas novas de construcção moderna á rua de Itapirú ns. 205 e 207, com os seguintes accommodações:

N. 205 com duas salas, copa, tres quartos com janellas, cozinha, dispensa e banheiro e bom quintal por 17:500$000.

N. 207 com duas salas, copa, quatro quartos com janella, cozinha, dispensa e banheiro e bom quintal por 18:500$000. Para tratar nos mesmos.

VENDE-SE um chalet de madeira com duas salas, dois quartos e grande terreno; trata-se no mesmo, rua do Prado n. 20, Villa Izabel, esquina da de Bittencourt.

VENDE-SE por 40:000$, 1 grande predio e terreno de 22 por 100, num dos melhores logares da Gloria, travessa Alice, S. Christovão; uma chacara, por 30:000$; 1 predio novo por 15:000$; informar-se-á e tratar á rua Uruguayana n. 120, das 12 ás 5, com o sr. Ferreira.

VENDE-SE uma casa nova, tendo logar para negocio com 3 portas e morada para familia nos fundos, á rua Senador José Bonifacio n. 110 — E. Todos os Santos. Trata-se na mesma.

VENDEM-SE as propriedades abaixo; mostram-se sempre, das 8 ás 5 horas, á rua da Alfandega n. 240, sobrado, mediante aviso. Telephone n. 5.575:

Terreno, á rua Vaz de Toledo, Engenho Novo, medindo 11 metros por 64; plano.

Terreno, á rua Maria Flora, Encantado, medindo 20 metros por 50 de fundos.

Predio, á rua Presidente Barroso, de construcção moderna, para renda.

Predios, (dois), á rua Costa Bastos, de construcção moderna, perto da rua do Riachuelo.

Predio, á rua Costa Bastos, de moderna construcção, proximo á rua do Riachuelo.

Predio, á rua Costa Bastos, moderno, perto da rua do Riachuelo.

Vendedores: Figueiredo & C. Telephone n. 5.575.

PREDIO NO CENTRO DA CIDADE

Compra-se um grande predio nas ruas centraes, como sejam: Sete de Setembro, Ouvidor, Gonçalves Dias, Carioca, Assembléa, etc., etc. Cartas A. X.

VENDE-SE por 11 contos de réis o excellente terreno da rua Barão de Mesquita n. 678, com uma casa rendendo 70$ mensaes. Póde ser nelle construida uma grande casa; trata-se á avenida Rio Branco n. 48.

VENDE-SE o importante predio novo da rua do Riachuelo n. 21. Póde ser visitado a qualquer hora; trata-se á avenida Rio Branco n. 48.

Diversos

A'S PESSOAS que caminham muito a pé ou andam a cavallo, não só elimina como tambem evita qualquer esfolamento ou irritações cutaneas o Sabonete do dr. Fischel, que custa 1$ e se vende á rua Uruguayana n. 66.

A PERFUMARIA "A' Garrafa Grande", tem uma garrafa de grande formato ás vistas do publico, pendente da sacada do predio em que se acha, á rua Uruguayana n. 6, sendo por isso muito facil não se deixar enganar.

A antiga perfumaria "A Garrafa Grande", tem uma garrafa de grande formato ás vistas do publico, pendente da sacada do predio em que se acha, á rua Uruguayana n. 66 sendo por isso muito facil não se deixar enganar.

ALUGA-SE um grande armazem, tem oito portas; na avenida Salvador de Sá n. 150.

ALUGA-SE um elegante automovel para os tres dias de Carnaval; trata-se na rua Uruguayana n. 47, loja. 3866

ALUGA-SE — A International Agency of Information á rua de S. Pedro n. 18, sobrado, tem uma secção especial de locação de casas, com pessoal habilitado para informar immediatamente sobre as casas a alugar suas divisões e condições do aluguel.

ALUGAM-SE cadeiras, qualquer quantidade para os tres dias de Carnaval; na rua do Hospicio n. 170.

ALUGA-SE, digo aos noivos por falta de moveis não deixeis de casar; si já tende noiva não desanimeis; ide ao Parque dos Operarios, rua do Hospicio n. 258, ahi comprareis todo o mobiliario ou moveis avulsos a prestações de 2$000 por semana, sem fiador.

ALUGAM-SE ternos novos de casaca e sobrecasaca, forradas a séda; na casacaria Ribeiro, á rua Sete de Setembro n. 199, sobrado, casa recuada; telephone n. 4.282. 125

ALUGAM-SE novos ternos de casaca e sobrecasaca; na praça Tiradentes n. 7, sobrado ao lado do theatro S. José.

ALUGA-SE, digo, compram-se sellos usados do Brasil, pagando bons preços; na rua do Hospicio n. 86, sobrado. 320

A viuva de Carlos dos Santos Ficher, allegando não poder trabalhar, pede ás pessoas conhecidas e ás almas caridosas, qualquer esmola, que desde já Deus recompensará. Moradora á rua Barão de São Felix n. 199.

AULAS e lições particulares de portuguez, francez e inglez, por preços modicos (methodo Berlitz). Dirigir-se a Vieira, de Castro e Rodger Sherman. Rua do Hospicio n. 192.

ANTES de comprar o remedio aconselhado, saiba o preço da drogaria André, á rua Sete de Setembro n. 11, proximo á Cathedral.

AUTOMOVEL — Vende-se um, de 26 cavallos, tem um mez e pouco de uso. rua Delphim n. 101. Botafogo. 1636

ACCEITAM-SE diariamente empregadas da roça de qualquer côr e edade para serviços domesticos, com bons ordenados, dando-se casa e comida gratuitamente, até seguirem para os empregos; tambem adeantam-se as passagens; na rua Commendador Telles n. 18, Cascadura, em frente á estação.

A VIUVA RITA FERREIRA, com a edade de 77 annos, pobre, doente, soffrendo dos intestinos e outros soffrimentos sem ter ninguem por si, pede uma esmola pela Morte e Paixão de Nosso Senhor Jesus Christo, aos bons corações por alma de seus parentes, um obolo pelo amor de Deus. Esta redacção presta-se com toda a caridade a receber qualquer esmola.

A' CARIDADE PUBLICA — Uma senhora, viuva, pobre, soffrendo ha longos annos de arterio esclerose, molestia que a impossibilita de fazer certos trabalhos, por isso pede aos corações bemfazejos uma esmola de occasião. Deus levará em conta este justo beneficio feito á supplicante. Cartas nesta redacção, para A. I.

A viuva Maria Rita, tendo uma filha por nome Amelia, desde a edade de seis mezes, até hoje que tem 24 annos, nunca andou, paralytica do corpo todo. Pede essa pobre mãe pelas Cinco Chagas de Jesus, uma esmola para lhe manter a si e a sua filha. Engenho de Dentro n. 62, estação do Engenho.

ANNUNCIOS illuminativos com bellos coloridos, projectados sobre o sólo, na téla, nos automoveis, fixos e movimentados, no melhor ponto da avenida Central, trata-se na rua do Rezende n. 13. 1683

BORDADO moderno — Ensina-se com poucas horas sem exagero; rua do Rezende n. 13. 1683

CARNAVAL — Penteia-se calaux e cabelleiras e cachos para o Carnaval, por preço modico; na rua da Alfandega n. 141, sobrado. 3874

CARTOMANTE — D. Maria Emilia, a primeira do Brasil e de Portugal, consagrada pelas exmas. familias como a mais perita, a mais procurada pelas suas assombrosas descobertas, commerciaes e particulares, e a unica neste genero, avisa ás exmas familias do interior e fóra da cidade que consulta por carta sem a presença da pessoa; rua Miguel de Frias n. 45, casa de toda a seriedade.

COSTUREIRAS — Precisam-se na fabrica de collarinhos e camisas, á rua Haddock Lobo n. 408. 1952

COMPRA-SE um taximetro em perfeito estado; trata-se na rua Uruguayana numero 47. 3863

COM pouco dispendio consegue-se ficar com a casa completamente limpa de baratas. O Baratol é infallivel, não é venenoso; uma caixa custa 500 réis; na "A' Garrafa Grande", rua Uruguayana numero 66.

COM pequena despesa limpareis completamente a vossa casa de baratas applicando o Baratol, que é infallivel para destruição de baratas e não é venenoso. Cada uma caixa 500 réis. Na "A' Garrafa Grande" rua Uruguayana n. 66.

CARTOMANTE, classificada a primeira no genero, faz trabalhos maravilhosos para tudo quanto se desejar, consagrada por todos os jornaes; na rua do Lavradio n. 143 (fundos) das 9 da manhã ás 9 da noite.

CASAMENTO — Agronomo francez, 30 annos, celibatario, funccionario do Estado brasileiro no Paraná, physico e caracter agradaveis, passado irreprehensivel carecendo de relações, desposaria moça séria, catholica, de educação distincta, mas de habitos simples, de 19 a 25 annos, de preferencia orphã; não importa a nacionalidade raça ou côr.

Inutil responder sinão goza de perfeita saude. Discreção garantida. Escrever: E. D. 120, no escriptorio desta folha.

CORTURAS — Perfeita costureira, faz vestidos pelos ultimos figurinos, casa e linho 20$, lã 25$, séda 30$; rua Marechal Floriano n. 140, 1º andar. 3915

COMPRA-SE um wagonete e cem metros de trilhos Decauville, em bom estado. Propostas ao dr. Mariano. Hospicio n. 46. 1173

CENTRO ESPIRITA CRUZEIRO DO SUL. — Consultas gratis por carta. Caixa 327. Rio. 1561

COSTUREIRA — Vestidos da moda e fantasia, apromptam-se com elegancia e rapidez, preços baratissimos; 23, rua Andrade Pertence. 1166

CAPITALISTAS, encontrarão seguros empregos de capites, em compra e hypothecas de moveis, negocios serios Figueiredo & C. Rua da Alfandega numero 240.

COMPRA-SE até 18:000$ um predio para pequena familia, em qualquer bairro, proximo ao centro da cidade; quem tiver dirija-se ao sr. Carvalho, á rua Luiz Gama n. 11.

DE UM EFFEITO BACTERICIDA muito energico e por conseguinte destruidor do máo halito em virtude do desprendimento de formaldehyde, "A Pasta Givasan", que se vende á rua Uruguayana [illegible]

CLINICA DE MOLESTIAS DOS OLHOS

Dr. Moura Brasil Pae - Dr. Moura Brasil Filho

Consultas todos os dias da semana no largo da Carioca n. 8, de 1 ás 4 horas — Telephone 3.245.

Residencias:

Guanabara, 48

Rua e Passos Manoel, 23 (LARANJEIRAS)

DINHEIRO sobre hypothecas de predios e terrenos a juros de 10 e 12 o|o. Dinheiro para concertar predios mesmo que sejam de usofruto ou de menores e para pagar impostos atrazados. Emprestimos sobre inventarios e para extincção de usofruto. Desconto de juros de apolices, mesmo de usofruto, de menores, ou dotes. Compram-se predios novos ou velhos e terrenos. Trata-se com o sr. Ferreira, rua do Ouvidor n. 68, sobrado.

DE UM AROMA e de um sabor muito agradavel, innoffensiva, não irrita, antiseptica e desinfectante e muito refrescante, é a Pasta dentifricia Givasan, que se vende á rua Uruguayana n. 66.

DRA. M. MACEDO, especialista em partos, utero e ovarios. Evita a gravidez, por processo scientifico, não prejudicando a saude. Tratamento de todas as molestias das senhoras, devido ás más consequencias dos partos e abortos. Consultorio, rua Marechal Floriano 123, consultas das 3 ás 4. Residencia: Senador Dantas n. 51.

DR. OLIVEIRA BASTOS, especialista em partos, molestias do utero, ovarios, syphilis, pelle e nervosas. Evita a gravidez, etc. Rua do Lavradio 51, 1º andar, gab. 5, das 9 ás 3 da tarde. 3993

D. MARIA NAZARETH, pede ás almas caridosas, uma esmola, pois que se acha impossibilitada de trabalhar, além de pobre, é cega, pede remetter as esmolas a esta redacção.

DR. AUGUSTO PAULINO, prof. da Faculdade. Cura radical das hernias e hydroceles. — Estreitamento da uretra, tumores no ventre. Hospicio, 54, das 2 ás 4. Dias uteis.

D. MARIA DE NAZARETH, pobre, viuva e cega, com 65 annos de edade, implora a caridade. Pede ás almas bemfazejas, uma esmola; quem a quizer favorecer, nesta redacção ou em sua residencia, á rua Dr. Rodrigues dos Santos numero 67, Estacio de Sá.

ESCREVER a machina em 30 lições: Escola «VELOX» é a unica que habilita com os dez dedos no curto praso de um mez. Largo de S. Francisco de Paula n. 36, sobrado.

ENGOMMADEIRAS — Precisam-se para camisas; na fabrica á rua Haddock Lobo n. 408. 1953

EMPREGA-SE uma senhora para cozinheira na rua da Paz n. 86.

EMPRESTIMOS sob hypothecas sérias e rapidas, rua da Alfandega n. 240, sobrado, das 11 ás 5, Figueiredo & C.

ELVIRA DE CARVALHO, sendo viuva e cega, pede aos corações bondosos pelo dia de Finados e Todos os Santos, vivendo na extrema pobreza, não tendo recursos e vivendo em uma casinha de sapé, que desabou devido ao ultimo temporal, pede ás familias ricas e corações bondosos que olhem para esta infeliz cega carregada de filhos, que vivem agora ao relento e debaixo de chuva, e que se compadeçam dessas pobres creanças e para alliviar as dôres de uma pobre mãe que soffre de rheumatismo, pede a todos que se compadeçam com alguma esmola para esta infeliz cega, que Deus recompensará.

EM uma arte bella e utilissima, 50$, por semana, é o menos que poderão ganhar, as senhoras e senhoritas, trabalhando poucas horas por dia, na rua do Rezende numero 13. — Remetta o sello para serem enviados os prospectos; a Brit e Black.

Jucá

Avenida Mem de Sá, 115

EMPRESTIMOS — desde 100$, hypothecas, etc. Rua do Lavradio n. 51, 1 andar, gabinete 5.

EMPREGOS para senhoras e senhoritas elegantes, decentes a domicilio, indica-se; na rua do Rezende n. 13, sala da frente.

HYPOTHECAS de predios — Fazem-se em qualquer parte, a juros commodos; trata-se com Bernardino e Silva & C. Rua Sete de Setembro n. 209, sobrado. 3874

INGLEZ — Uma senhora ingleza ensina este idioma em aula ou particularmente, na avenida Rio Branco n. 13, 1º andar.

IMPOTENCIA — Cura-se com as garrafas de catuaba, remedio vegetal, vindo do sertão do Ceará; encontra-se na rua Commendador Leonardo n. 54.

JOSE' CAHEN — Rua Silva Jardim numero 3 — Perdeu-se a cautela numero 55.042, desta casa.

KOSMOS — Vendem-se os seguintes exemplares: Anno I, ns. 5, 6, 9, 10, 11 e 12; anno II, todos menos o 12; anno III, ns. 1, 3 e 4. Vendem-se tambem collecções quasi completas das publicações "Nick Carter" e "Sherlock Holmes". Cartas para R. T. J., no escriptorio desta folha.

LAVA-SE roupa com perfeição, sem estragar a mesma; rua da Lapa n. 77, loja. 1698

MACHINA DE ESCREVER vende-se uma com pouco uso; na rua de S. Pedro n. 313, sobrado.

MOVEIS — Compram-se, vendem-se e alugam-se na Intermediaria; rua do Cattete ns. 29 e 250. Telephone 557.

Maria de Mello, viuva, com sete filhos de menor edade, pede uma esmola para matar tantas miserias na doença, podendo entregar qualquer esmola á esta caridosa redacção.

OFFERECE-SE uma moça portugueza, com pratica de todo o serviço, dá informações de sua conducta; quem precisar dirija-se á rua do Lavradio n. 188.

QUEM tiver uma machina photographica com objectiva Goerz ou Zeiss 13X18, embora desaranjada, escreva para Abel Pentcado á rua Maxwell n. 189, casa IV.

OS collarinhos, punhos, camisas, etc., ficarão com um brilho sem egual e muito duros e o tecido terá maior duração si applicarem o "Brilho Magico" que se vende a 1$000 o vidro; na "A Garrafa Grande", rua Uruguayana n. 66.

OS VIAJANTES evitarão a transmissão de molestias da pelle pelo contacto, com as roupas contaminadas (lenções, etc.), usando o Sabonete do dr. Fischel, que custa 1$ e se vende á rua Uruguayana n. 66.

O DR. POSSOLLO voltou ao exercicio de sua clinica. Uruguayana n. 105.

PRECISA-SE — Farinha Brasileira, alimento para creanças, evita as perturbações do apparelho gastro-intestinal. Vende-se na rua da Constituição n. 45.

PRECISA-SE de pensionistas para passar bem e pagar barato na pensão "Carneiro", á Praça Tiradentes n. 51, 1º andar, a unica que só cozinha com toucinho [illegible]

PERDEU-SE ha cerca de oito dias, no fim da Linha dos bondes do Sylvestre, um guarda-chuva, cabo de camuiri, armação ingleza. Sobre o cabo traz um annel de prata com o nome do dono. Quem o tiver achado póde entregar na charutaria Paris, largo da Carioca, que será gratificado.

PRECISA-SE que se saiba que boas collocações para moças encontram-se facilmente, aprendendo a escrever em machinas; ensina-se gratuitamente e encarrega-se de lhes arranjar collocação; dirigir-se á International Agency of Information, á rua de S. Pedro n. 118, sobrado.

PENSÃO a domicilio, fornece-se á italiana e franceza, por modico preço; informa-se na travessa Carlos de Sá n. 12 — Cattete.

PRECISA-SE que se saiba que a International Agency of Information tem uma secção judiciaria e outra de policia privada e de investigações secretas; garante-se toda a reserva; na rua de S. Pedro n. 118, sobrado.

PINTURA a oleo, aquarella e crayon, ensina-se com assombrosa rapidez; na rua do Rezende n. 13. 1683

PRECISA-SE, isto é, quem não desejará ter a sua casa direitinha e commodamente mobiliada? Si quizeres fazer economia e commodidades, nos pagamentos, vae ao "O Parque dos Operarios", fabrica de moveis com machinas movidas á electricidade, á rua do Hospicio n. 258 (porta larga), que te venderão moveis á prestações de 2$000 por semana, sem fiador.

PRECISA-SE de caça nickeis para concertar, com garantia; Rua dos Andradas n. 82.

PRECISA-SE comprar sellos usados, especialmente do Brasil, pagando-se bons preços; na rua do Hospicio n. 86, sobrado. 33

PRECISA-SE. O segredo do cabello transforma os cabellos carapinhas em bellos cabellos correctos. Deposito: Drogaria Berrini, rua do Hospicio n. 22.

PRECISA-SE de alumnos de francez, pratico, por mez 10$. Regis de la Colombière; rua Sete de Setembro n. 97, das 4 ás 9 horas.

PRECISA-SE de alumnos — machinas de escrever, allemão, inglez, francez, etc., desde 10$000 mensaes. Rua do Lavradio 51, 1º andar, gab. 5 3992

PRECISA-SE leccionar primeiras letras e trabalhos de agulha em casas particulares a 10$. F. do Paço.

PRECISA-SE para seus interesses, falar com o sr. Antonio Ferreira, que trabalhou em uma fabrica de calçado, em S. João d'El-Rey. Rua da Quitanda n. 43.

PERDEU-SE uma carteira de identidade, de n. 6.376, de Alfredo Pereira da Silva, pede a quem o achar entregar á rua Silva Manoel n. 129, que será gratificado.

PARA O FIGADO, estomago e prisão de ventre, PILULAS DE BOLDO COMPOSTAS do pharmaceutico Santos Silva. [illegible]

CURA TOSSE

Bronchite, coqueluche, asthma, escarros sanguineos, tuberculose, hemoptyses, etc.

A' venda em todas as pharmacias

VIDRO. 2$000

PERDERAM-SE as cadernetas ns. 173, 353 e 354 da Caixa Economica do Estado do Rio de Janeiro, emittidas pela agencia de Macahé e pertencentes a Pedro Pereira de Moura, Augusto Rocha Mendonça e Adelesia Rocha Mendonça, sendo estes dois ultimos filhos do finado Anselmo Rocha de Mendonça e Rosa da Costa Mendonça. Qualquer informação póde ser dada á rua Silva Guimarães n. 22.

PERDERAM-SE as cadernetas da Economizadora Paulista ns. 42342 e 42343, a quem encontrar pede-se a fineza de as entregar á rua Sete de Setembro n. 113, sobrado. 1694

PENSÃO de casa de familia, preparada com toucinho, fornece-se a domicilio; na rua Bento Lisboa n. 161.

PROFESSORA DE PIANO E SOLFEJO. Ensino pratico e theorico pelo methodo do Instituto. Dirigir-se a d. Regina Teixeira da Rocha, á rua General Polydoro n. 95. Botafogo. 3211

PARA dentição — CALCARINA — Fabricada na Pharmacia Santos Silva. Deposito, rua de S. Pedro n. 82.

PELO NASCIMENTO DE NOSSO SENHOR JESUS CHRISTO — Uma senhora, viuva, de 65 annos de edade, pobre e doente, soffrendo ha longos annos de lesão organica do coração molestia que a impossibilita de trabalhar, por isso pede aos corações bemfazejos uma esmola de occasião. Deus levará em conta este justo beneficio feito á supplicante. Carta nesta redacção para A. Z.

PEDE UMA ESMOLA ás caridosas almas a pobre e desamparada viuva Marianna, de 77 annos de edade. Esta redacção presta-se a receber qualquer esmola, onde a pobre velhinha virá buscar.

PELO AMOR DE CHRISTO — Felicidade Guillos, viuva, ha dois annos no fundo de uma cama e sem recursos, vem em nome da Sagrada Paixão e Morte de Nosso Senhor Jesus Christo, pedir aos bons corações e ás almas caridosas, uma esmola para alivio do seu soffrimento, que o bom Deus a todos recompensará esse acto de caridade. As esmolas pódem ser entregues nesta redacção.

PELO AMOR DE DEUS Maria Nazareth, pobre, cega com 65 annos de edade, pede uma esmola aos bons corações pelo amor de Deus. Esta redacção presta-se a receber qualquer esmola para esta pobre cega.

PELA SAGRADA PAIXÃO DE NOSSO SENHOR JESUS CHRISTO uma infeliz viuva, com 68 annos de edade, gravemente doente de molestias incuraveis, sem poder trabalhar e sem arrimo algum, pede uma esmola á caridade dos bons corações, que Deus dará a recompensa. Essa caridosa redacção recebe qualquer esmola para a viuva Santos.

PEDE pela Sagrada Paixão de Nosso Senhor Jesus Christo — Elvira de Carvalho, sendo viuva, cega, e vivendo na extrema pobreza, tendo filhos menores e morando numa casinha de sapé, devido ao temporal que a desabou vive com estes pobres creanças ao relento, pede aos paes de familia, e ás familias ricas, pelas almas de seus parentes, pelo amor de seus filhinhos, que possam alliviar as dôres de uma mãe cega, doente, com rheumatismo, que a soccorram com as suas esmolas, que Deus Nosso Senhor recompensará a quem olhar para esta infeliz cega. Esta caridosa redacção presta-se a receber toda a esmola para este destino caridoso.

ROBERTO BUZZONE & C., fabrica de chapéos de sol. Importação e exportação. [illegible]

AOS DESENGANADOS DO RHEUMATISMO E DA SYPHILIS

— A —

Essencia Passos

E' a unica salvação! Não façais experiencias inuteis!

A ESSENCIA PASSOS é o remedio soberano

QUEM DA' AOS POBRES EMPRESTA A DEUS — A viuva Maria José, com cinco filhos de tenra edade e baldada de recursos, recorre aos corações bem formados afim de que com as suas pequenas esportulas lhes possam minorar a existencia daquelles que lhe são caros. No escriptorio deste jornal poderão deixar as esmolas a mim dirigidas.

SATISFAZ a todas as condições que o dentista deve exigir de um dentifricio ideal, pois que não exerce a minima influencia nociva sobre os dentes e é absolutamente neutra e suave, "A Pasta Givasan", que se vende á rua Uruguayana numero 66.

TRANSPIRAÇÃO E CHEIRO DESAGRADAVEL — Use o Sabonete do dr. Fischel, que custa mil réis e se vende na rua Uruguayana n. 66.

TRASPASSA-SE uma casa de seccos e molhados, fazendo bom negocio o motivo se dirá ao pretendente; na Estrada Marechal Rangel. Tombador, perto do ponto, 100 réis, junto ao botequim. Trata-se no mesmo.

TRASPASSA-SE uma barbearia perto da rua Marechal Floriano, predio novo, tem contrato, não paga aluguel, a casa serve para qualquer outro negocio, o motivo é o dono não ser da arte; trata-se na rua Marechal Floriano n. 63, alfaiataria.

TRASPASSA-SE um negocio de seccos e molhados, em logar de futuro, tendo accommodações para familia, já tem installação electrica e agua encanada. Rua Candido Benicio, 33, Jacarépaguá.

UM senhor precisa de uma moça de 25 a 30 annos, ou viuva, sem filho, séria e brasileira, para viverem modestamente como casados. Carta para Posta Restante. R. A. Andrade. 3847

UMA senhora chegada de fóra, viuva, com um casal de filhos de 5 a 6 annos, de boa conducta, fiel e carinhosa, deseja empregar-se em casa de poucas pessoas ou senhora só, ou mesmo em casa de senhor viuvo, para tomar conta da casa, fazendo todo o serviço, sobre pequeno ordenado. Póde ser procurada, na rua Dr. Sattamini n. 18, casa 2, transversal á rua Haddock Lobo. 3847

UMA senhora portugueza, viuva de 30 annos, chegada ha pouco, offerece-se para casa de um homem nas mesmas condições para sua governante de casa, sem compromisso algum. Quem precisar dirija-se á rua da Misericordia n. 53. 3846

UMA moça de familia offerece-se para tocar piano em cinema, como tambem lecciona a principiantes; quem pretender dirija-se por obsequio, á rua Vaz de Toledo n. 176. Engenho Novo. 1691

UMA viuva com nove filhos e sem recursos, pede aos bons corações, uma esmola para manter estes infelizes, viuva Luiza.

VINHOS genuinos do Minho e Douro, importadores, Figueiredo & C., rua da Alfandega n. 240.

VENDE-SE um automovel com taxi, fabricante francez, em perfeito estado; trata-se com o sr. Manoel, á rua Visconde de Silva n. 85, largo dos Leões.

VENDE-SE uma boa victoria, com dois animaes, prompta a trabalhar; á rua S. Leopoldo n. 118. 3888

VENDEM-SE 15 parasitas diversas, um terno de gallinhas americanas e tres gansos; rua Ermelinda n. 27, Catumby, para desoccupar logar.

VENDE-SE um estabulo em boas condições; o motivo é o dono querer se retirar para a Europa. Os pretendentes podem verificar o negocio que faz; rua Jardim Botanico n. 454. 3839

VENDE-SE uma mesa elastica com tres taboas, em bom estado; rua Marquez de Abrantes n. 116, fundos, portão de ferro.

VENDE-SE na collecção de moedas portuguezas, de prata, de $960, de 1810 a 1822, annos successivos; quem pretender dirija-se ao abaixo-assignado. Castro, Paraná. — Alberto Fontes.

VENDEM-SE superiores colletes a prestações e confeccionam-se vestidos e chapéos, no rigor da moda; rua S. Francisco Xavier n. 487, 1ª casa. 385

VENDE-SE uma linda parelha de poneys; rua Marechal Machado Bittencourt n. 52, estação do Riachuelo.

VENDE-SE um pequira com 4 palmos de altura; rua Marechal Machado Bittencourt n. 52, estação do Riachuelo.

VENDE-SE um cavallo com sete palmos de altura; rua Cerqueira Lima n. 52, estação do Riachuelo.

VENDE-SE por 5:000$, em bom local, uma casa de pasto, afreguezada; na rua do Hospicio n. 214.

VENDE-SE uma boa machina de costura (pé), rua Figueiredo n. 11, Meyer. 3828

VENDE-SE uma vacca tourina, com uma cria de um dia, de primeira barriga; rua Leopoldina Rego n. 104, estação de Ramos.

VENDE-SE Farinha Brasileira, alimento ideal para creanças, tendo por base o Guaraná; na rua da Constituição n. 45.

VENDE-SE um piano allemão, de particular que se retira desta capital; á rua Angelica n. 78, Meyer. Preço 700$000.

VENDEM-SE, de familia que se retira: uma rica mobilia de quarto, constando de cama, toilette, mesinha e guarda-vestidos, tudo de canella, com gravuras a ouro e esmalte, 330$, tem um mez de uso; um bom piano novo, com cepo de aço, muito boas vozes, podendo ser examinado por quem entenda, 500$; um porta-bibelot, 30$; um guarda-comida, 45$; uma cama com gravuras a ouro, 35$, para casal; meia-commoda com puchadores nickelados, 30$000; rua S. João n. 182 Meyer.

VENDEM-SE um jogo de malabares e um saxphone alto, tudo em bom estado e barato; rua Americana n. 42, Meyer.

VENDEM-SE telhas de canal, portas, janellas, venezianas, tudo muito barato, para desoccupar logar; na rua Carolina Machado n. 384, E. de Madureira.

VENDE-SE por 4$, em qualquer pharmacia, um vidro de ANTEGOL, do dr. Machado (o melhor antisyphilitico da actualidade).

VENDE-SE um casal de capivaras, novo, e bonito, proprio para jardim, por 40$; para ver e tratar com o sr. Manoel Machado do Sobrinho, Estrada do Octaviano, linha auxiliar, ponto de Inharajá.

VENDEM-SE barato na Casa Affonso Rego, Fazendas, Modas e Armarinho. Comprem só nesta Casa, que vende mais barato 20 % do que na Cidade; rua Voluntarios da Patria, 339, esquina da Real Grandeza.

VENDE-SE uma linda armação de luxo, para qualquer negocio, toda de canella e peroba; ver á rua Barão do Bom Retiro n. 79 e tratar no n. 132.

VENDEM-SE gallinhas de raça, perús americanos, patos de Pekin e faisões; na Ascurra Basse Cour, 55, ladeira do Ascurra.

VENDEM-SE papeis pintados a $240 e $280 a peça; ver para crer, rua do Hospicio n. 100, Casa Araujo, junto á rua da Conceição; tambem tem papeis finos, que vende mais barato do que todas as outras casas, porque as suas compras são feitas a dinheiro.

VENDEM-SE: uma superior mobilia de canella para sala de visitas, 130$; uma commoda de vinhatico, um guarda-pratos, de canella, um guarda-comida, uma mesa elastica e mais moveis; na rua Vinte e Quatro de Maio n. 306, estação do Sampaio.

VENDE-SE um açougue em boas condições e muito barato, um cavallo arreiado, laço, matadouro e mais pertences. Preço 1:600$; trata-se com o sr. Lopes, no arraial de Quelmados. 4123

VENDE-SE uma grande officina de machinas, regularmente montada, com fundição de ferro e bronze; negocio urgente. Trata-se á rua Barão do Amazonas n. 1, Nictheroy, das 8 da manhã ás 12 horas.

VENDEM-SE oculos e pince-nez, diversas qualidades e á preços ao alcance de todos; na rua da Assembléa n. 56, Rocha.

VENDE-SE um importante piano Aucano, grande formato, cepo de metal, cordas cruzadas, por preço modico. Ao Rio de Ouro, acreditada casa de confiança há 37 annos, do Guimarães, a mais barata, rua do Riachuelo n. 423, proximo á Frei Caneca.

MUTILADO ILEGÍVEL

A "Aguia de Ouro"

é a unica casa onde se compram barato artigos de primeira qualidade

1 Elegante e bem confeccionada **SAIA** de linho branca	16$000
1 **Costume** de puro linho branco, bordado em relevo	28$000
1 **Costume** » » » cor » » »	24$000
1 Linda **Blusa** de nanzouck branco bordada	9$000
1 Elegantissimo **costume** tecido **esponja** modelo fraque	55$000
1 **Vestido** de nanzouck bordado branco	20$000
1 **Combinação** de nanzouck com rendas	10$500
1/2 Duzia de **meias fio de escossia** francezas, qualidade **extra**	40$000
1/2 Duzia de **camisas** bom morim guarnecidas com renda	24$000
1 Rica **Bolsa** de velludo preto, com ou sem franja	15$000

Echarpes, Maillots de jersey de seda, combinações finas. Meias de seda em todas as cores e pretas. Costumes TAILLEUR, Bolsas, Bonecas, Vestidos de lingerie e roupa branca.

Blusas pretas e vestidos

BLUSAS PRETAS em renda, setim e pongenette.

VESTIDOS PRETOS em pongenette a preços de occasião.

MENINAS

A «Aguia de Ouro» tem exposto um grande lote de mais de **2.000** vestidos para meninas que vende **5 % acima do custo.**

Vestidos de lingerie finissimos para meninas e mocinhas, sortimento inegualavel.

MENINOS

Collecção completa em COSTUMES de PALHA de SEDA de 2 annos a 9, confecção franceza, acabamento irreprehensivel. Costumes de brim e tussor para todas as edades.

Enxovaes para baptisado e recem-nascidos

A "Aguia de Ouro" tem sortimento o mais completo desde o mais simples ao mais rico.

Toucas e Toucados

A "Aguia de Ouro" mantem uma habil modista exclusivamente para o fabrico de TOUCAS e TOUCADOS, podendo executar os modelos os mais difficeis.

A Casa "AGUIA DE OURO" sempre no desejo de bem servir a sua clientella, expõe um grande lote de BLUSAS DE SEDA FURTA-COR, artigo chic, uma de cada, do valor de 45$, 50$ e 60$, que vende como reclame unico a

15$000 e 20$000.

AGUIA DE OURO
RUA DO OUVIDOR 169

VENDE-SE um piano com boas vozes; na rua Torres Sobrinho n. 37, Meyer.

VENDE-SE um bom piano inglez, perfeito, não tem bicho, por 260$, para desoccupar o logar; trata-se, das 3 horas da tarde ás 8 da noite, á rua Frei Caneca n. 350.

VENDEM-SE ovos Orpington, Leghorn branca, Plymouth, etc., a 10$ a duzia, garantidos; rua do Rosario 69, charutaria do Café Velho Amorim. 1607

VENDEM-SE barato um biombo e um manequim n. 44, para senhora, e uma machina Singer; na rua da Alfandega [illegible].

VENDEM-SE um toilette com pedra marmore escura, uma cama de canella, um guarda-vestidos de vinhatico, uma mesa para cabeceira, um guarda-louça, um guarda-comida, seis cadeiras e uma mobilia de canella; [illegible] rua Vinte e Quatro de Maio 306, Sampaio.

VENDE-SE superior mobilia de canella, quasi nova, preços, correcto e assento de palhinha, por 120$; rua da Alfandega n. 314, loja.

VENDEM-SE particularmente bons guarda-vestidos [illegible] na rua da Conceição n. 139, sobrado.

VENDE-SE grande variedade de roseiras e diversas plantas; á rua Real Grandeza n. 200.

VENDE-SE tecido de arame a 400 réis o metro; na rua Sete de Setembro n. 199.

VENDE-SE um carro para passeio; para tratar á rua S. Luiz Gonzaga n. 99, S. Christovão.

VENDEM-SE ovos de raças garantidas, a 8$ a duzia; rua General Camara numero 40.

VENDEM-SE madeiras serradas, torneados e molduras em geral, para construcção, carpinteiro e marceneiro, por preços razoaveis; na rua Senhor dos Passos n. 56, perto da Avenida Passos; casa de J. Fernandes Seixas & C.

VENDEM-SE, compram-se e trocam-se sellos para collecções, especialmente do Brasil; á rua do Hospicio n. 86, sobrado.

VENDE-SE a 8$000 cada duzia de ovos de raças puras inglezas — Orpington, Leghorns, Cartjós, e Wyandrottes, só na rua Senador Furtado 129.

VENDE-SE uma escada de peroba, nova para desoccupar logar; na rua da Lapa n. 83, loja. 2416

VENDEM-SE apparelhos, dos melhores, para os que são realmente surdos; na rua da Assembléa n. 56, casa Rocha.

VENDE-SE um piano 1/4 de cauda; para ver e tratar á rua Barão de Itapagipe n. 20.

VENDE-SE uma linda collecção de passaros, alguns de valor; ver e tratar á rua Jorge Rudge n. 104, Villa Isabel.

VENDE-SE um excellente cavallo de sella, bella estampa; para ver e tratar á rua Jorge Rudge n. 104, Villa Isabel.

VENDE-SE um landaulet, F. I. A. T., 4 lugares, força de 15-20 H. P., novo; está com licença deste anno, para ser possa; o motivo da venda se explicará ao pretendente; trata-se á rua dos Ourives n. 5, sobrado, com Elias, das 9 horas da manhã ás 3 da tarde. 163

VENDE-SE um botequim-cafeteria, em bom ponto, está bem afreguezado, em frente á estação de bondes de Santos, e alugar [illegible] e vende-se uma mobilia nova, em perfeito estado, de peroba, o quarto e branca e a sala; a mobilia por 600$, custou 2:300$; na Archias Cordeiro n. 140. Todas as frequencias.

VENDEM-SE um superior cofre de ferro, novo, armações, balcões, vitrines, divisões, luzes, lustres, grades de ferro, portas, esquadrias, armações, prateleiras, balcões, cavalletes e de toda a obra de madeira; na rua do Hospicio n. 189, loja.

VENDE-SE ou admitte-se um socio, de 5 contos para um pouco capital, para casa de fructas, deposito de pão e outros artigos, bem afreguezada, com bom contracto e com bom regimen, pagando pouco aluguel, [illegible]; na rua Visconde de Inhaúma n. [illegible].

VENDEM-SE balancês para calçado, um trabalho á mão e outro á motor; [illegible] á rua do Hospicio n. 186.

VENDEM-SE moveis novos e usados e trocam-se moveis por usados e pagam-se bem [illegible]; guarda-vestidos 45$, 60$, 80$, 100$ e 120$; guarda-casacas 120$, 180$, 220$, 300$; lavatorios 50$, 60$, 80$, 90$, 100$ e 130$; mesas elasticas 40$, 60$ e 61$; mobilias sul-americanas 125$, 200$ e 220$; 17 mais artigos pertencentes a este ramo de negocio. Preços baratissimos. Não queiram comprar sem visitar a Casa Confiança, rua do Hospicio n. 235, D. Tavares & C. Attende-se a chamados pelo telephone n. 4.393, e vendem em prestações, com 50 o|o, sem fiador.

VENDEM-SE armações proprias para ferragens, fazendas, armazens, atacado, etc., balcões, vitrines, escrivaninhas, fogões a gaz, relogios e muitos outros artigos, por preços sem competidores, Ao Ganha Pouco, rua do Hospicio 172.

VENDEM-SE gaiolas desde 2$ e fabricam-se de encommenda; tecidos de arame desde $400, na fabrica de gaiolas e viveiros, e tecidos de arame para jardins, escriptorios, alambrados, gallinheiros e cercas em geral. C. Siveira & C., rua do Hospicio n. 171. 13$

VENDE-SE o remedio para evitar a gravidez, 30$000, não prejudica a saude, invento do dr. Ol. Bastos e da dra. L. Arloff. Rua do Lavradio 51, 1 andar, gab. 5.

WANTED — Girl wanted, as a companion, to do all work for 2 persons in family; apply to rua Augusto Nunes, numero 150, Todos os Santos. 1585

VIUVA de CARLOS SANTOS FICHER, aleijada pede ás pessoas conhecidas e ás almas caridosas qualquer esmola, que Deus recompensará; na rua Barão de São Felix n. 199.

VENDE-SE, baratissimo, um café "Tempo é Dinheiro", tudo que é concernente a colchões e moveis. Deposito, rua Marechal Floriano n. [illegible]. Telephone n. 4.873. — R. Cunha & C. 1.313 — Villa.

VENDEM-SE portas, janellas, caixilhos e madeiras usadas; na rua S. Luiz Gonzaga n. 393.

VENDE-SE um superior cofre de ferro, á prova de fogo, Villa Nova de Gaya, e uma armação, divisão, vende-se junto ou separado; trata-se na casa do tem tudo, á rua do Hospicio n. 189, loja.

VENDE-SE, barato, duas bellas fantasias de superior setim, uma de Pierrot e outra de clown; na rua Carolina n. 20, estação do Rocha.

VENDEM-SE ovos das melhores raças, tem sempre á venda, duzia 10$; na rua da Quitanda n. 155, café Carvalho. 2215

VENDE-SE um excellente piano com 3 cordas e 7 oitavas, tem optimas vozes e perfeito, por preço de occasião; na rua General Camara n. 170.

VENDE-SE um clarineto em si bemol por preço commodo, na loteria do Cardoso n. 11, casa n. 2.

VENDE-SE um importante piano Belga, feito por encommenda, ou gonde [illegible], de Gunther, Bruxellas, á rua da Alfandega n. 216, sobrado.

VENDE-SE para officina de funileiro, todos as machinas e ferramentas com pouco uso. Preço barato na rua Jockey Club n. 370. Estação S. Francisco Xavier.

VENDE-SE um piano em estado; trata-se á rua da Luz n. 113. 1716

VENDE-SE Cravocida para extirpação de verrugas e callos, em qualquer parte do corpo. Resultado garantido. Drogaria Werneck e Barros, na Primeiro de Março n. 21; pharmacia Orlando Rangel, avenida Rio Branco n. 140; perfumaria Hortence, rua Sete de Setembro n. 55. 2816

JANELLAS aluga-se para os dias de carnaval e uma porta para lança perfumes, ponto esplendido, na rua da Carioca n. 13, casa de familia.

Bilz Delicioso refrigerante. Espumar-te sem álcool. Telp. 1113 — Caixa postal 24.

ESPIRITA SOMNAMBULO — Consulta com clareza todos os segredos e mysterios da vida humana, fazendo desapparecer os atrazos, embaraços, rivalidades, por mais difficeis que sejam, e tratamento de qualquer molestia pelo espiritismo e sciencias occultas; diagnosticos e prognosticos scientificos, garantidos — Das 10 ás 4 da tarde e das 6 ás 8 da noite — Praça da Republica 105, sobrado.

DR. MASSON DA FONSECA de volta da sua viagem á Europa; Cons. rua d'Assembléa n. 47, das 4 ás 6 horas. Res. rua das Laranjeiras numero 354.

Dr. M. Moniz Freire — Clinico medico-cirurgico-Syphilis. Rua da Quitanda n. 3, das 3 ás 5 horas; Residencia Palmeira 96 (Botafogo).

Molestias dos olhos, ouvidos, nariz, garganta, enfermidades das senhoras, syphilis, da pelle, vias urinarias e venereas; são tratados por medicos e operadores especialistas [illegible]; Avenida Passos 106, sobrado. **Consultas gratis.**

Cartomante Africano, d'Iz tudo, faz unir os separados. Mostra a pessoa que se quer. Trata todas as molestias. Consultas 5$, das 8 as 3. Rua Visconde do Sapucahy 249.

DR. ED. MEIRELLES doenças das creanças — VIAS URINARIAS. TRATAMENTO RAPIDO DA GONORRHE'A, estreitamento da urethra, syphilis, hydrocele, etc. Exame e tratamento das vias urinarias pela electricidade. — R. Carioca n. 33, das 3-6, Haddock Lobo n. 458.

CALLISTA— A. Rebello de Carvalho. — Rua Gonçalves Dias n. 74, canto da rua do Ouvidor. — Consultas: das 8 ás 5 horas da tarde. — Telephone n. 4.580.

COLORINA, Tintura ideal garantida para restituir ao cabello a sua côr original preta ou castanha. — Preço, 10$000; pelo correio, mais 2$000. Deposito geral, rua 7 de Setembro n. 147. — R. Kanitz.

Zumbidos dos ouvidos — Tratamento pelo dr. Neves da Rocha, com exito seguro dos zumbidos dos ouvidos pela massagem vibratoria, pelas correntes continuas e pelas correntes de alta frequencia. Os zumbidos diminuem logo na primeira applicação acabam desapparecendo completamente. Consultas da 1 ás 4. Avenida Central, numero 90.

Gonorrhéa e suas complicações — Cura radical. — Dr. João Abreu — 35, rua do Hospicio. Das 8 ás 4 horas.

Dr. Vicente Luz Clinica medico-cirurgica. Rua da Carioca n. 26, sobrado.

CADEIRAS A mais solida e barata — Duzia, 66$000, Quitanda, 164, 1º andar.

DR. GUSTAVO ARMBRUST — Livre docente de therapeutica da Faculdade de Medicina. Tratamento especial das molestias internas, sobretudo estomago e intestino, prisão de ventre, neurasthenia e rheumatismo, pela hydrotherapia, massagem, dietetica e methodo de Bier. Consultas das 2 ás 3. Rua Uruguayana n. 3.

Externato Cunha — Todos os preparatorios: 20$000. Ensino garantido, successo pleno, obtido, de 1909 até hoje, em muitos estabelecimentos de instrucção. — Das 11 ás 5 horas. — Rua Uruguayana n. 149.

ASSENHORAS — que devem gravidas e as que amamentam devem fazer uso do VINHO BIOGENICO, (gerador da vida), que, como diz o seu nome, E' UM VINHO QUE DA' VIDA. Só assim ficarão fortes e terão o leite augmentado e melhorado para robustecer tambem os filhos.

O Vinho Biogenico — é o melhor dos tonicos conhecidos até o presente, e portanto o mais util nos convalescentes, a todas as pessoas fracas e ás amas de leite. Vide a bula. Encontra-se na rua Primeiro de Março n. 17. Drogaria Giffoni.

DR. Mauricio Kanitz — medico operador e parteiro, especialmente em molestias venereas e vias urinarias, cura garantida da syphilis por processo especial e indolor. Faz-se também a applicação do "606". Ex-assistente dos professores, Recamarker, Pozzi, Kirschler, com clinica em Paris, Hospital de Vienna, Buda est, Poia (Hospital da Armada), Berlim; cons. das 1 ás 4. Carmo, 15, Res. [illegible] n. 104. — Res. rua Carvalho Monteiro n. 48.

CATARATA Cura da catarata em 15 dias, por processo operatorio seguro, qualquer que seja a idade do doente, pelo dr. Neves da Rocha, oculista, com longa pratica de sua especialidade no paiz e nos hospitaes de Berlim, Vienna, Paris e Londres, medico de diversos hospitaes desta cidade. Avenida Central n. 90, das 9 ás 11 e da 1 ás 4 horas. Honorarios moderados.

Parteira — Dra Maria Pretextata Pinto, formada pela Escola Medica Cirurgica do Porto, e pela Faculdade de Medicina do Rio de Janeiro, faz saber ás suas clientes que regressou de Paris e outras capitaes da Europa, para onde foi com o fim de observar os modernos processos de molestias de senhoras, trazendo seus aperfeiçoamentos, que são garantidos. Não se deixem illudir, esta é uma das mais proprias e melhores operações em geral; [illegible] partos e recebe parturientes em sua casa, em pensão. Rua do Lavradio n. 23, sobrado. 144

MUSICAS FACEIS! Para principiantes. Já está á venda o 1º numero do JUVENIL-ALBUM, contendo as seguintes musicas para piano: CONDE DE LUXEMBURGO; SONHO DE VALSA e VIUVA ALEGRE, transcriptas e dedilhadas por LUIZ SILVA. O Album completo 2$500. Pelo Correio 2$800. Pedidos a Luiz Silva, 65, rua da Carioca.

VIOLÃO! Sem mestre e sem musica. O novo methodo popular de Luiz Silva é o melhor e mais completo: Rs. 2$000. Pelo correio 2$300. Depositario, Luiz Silva, 65, rua da Carioca.

AOS BONS CORAÇÕES —Uma senhora curta da vista, com 67 annos de edade, pede um obulo ás almas caridosas para sua subsistencia. O "Correio da Manhã" recebe qualquer esmola para a velha Amancia.

Julieta e Emilia — Pedem pela Paixão de N. S. Jesus Christo, um obolo. Velhos, doentes e sem ninguem por si, agradecem a todos, em nome do bom Deus, as esmolas que receberem, por intermedio da administração desta folha.

ELIXIR AMERICANO CONHECIDO POR

GARRAFADA DO SERTÃO

Compõe-se de 20 plantas anti-syphiliticas

[illegible]urativo de importancia incontestavel, de extraordinaria efficacia nas impurezas ou máos humores do sangue molestias da pelle, rheumatismo, escrophulas, ulceras ou feridas antigas, e nas molestias syphiliticas, blenorragicas e boubaticas. Tem produzido prodigios que ninguem poderá occultal-os.
E' fabricado no interior d Pernambuco. Vende-se em todas as boas pharmacias.

[illegible]positarios— J. Avila & C. — Rua dos Andradas 49 e 51

Rheumatismo, syphilis e gotta, são curados com grande exito com os Banhos da Luz, obtendo os doentes logo após o primeiro banho grande diminuição das dôres e a cessação completa dellas dentro de poucos dias. Gabinete de Electricidade Medica do dr. Neves da Rocha. Avenida Central, 90.

COLLEGIAES
Uniformes e enxovaes completos, preços reduzidos. Rua do Hospicio, 70 e Ourives, 28
A'S QUATRO NAÇÕES

4$000, concertos em relogios garantidos por um anno, sendo limpeza, corda ou reparo. Vende-se joias por preços sem competencia.

Officina de tailleur— precisa-se nas "Dames Elegantes", Largo de S Francisco n. 19.

Coqueluche Tosses rebeldes, bronchites, fraqueza pulmonar, curam-se radicalmente pelo poderoso tonico do apparelho respiratorio. — URIPE PIRANGA (*Pulmol*) — Cura qualquer tosse, e evita a tuberculose. Effeitos garantidos em quatro colheres. Vende-se na drogaria Pacheco, á rua dos Andradas, n. 59.

Dr. Mario Carneiro Leão — Medico-operador. Prof. da Faculdade de Ph. e Od. do Estado do Rio. Residencia, Rua Itamby, 61. Telephone, 650 sul. Consultorio: Assembléa, 54, de 1 ás 3. Teleph. 2.630.

DR. UBALDO VEIGA, de volta de sua viagem, partecipa aos seus amigos e clientes, que continua a dar consultas e a fazer applicações, SEM DOR, do 914 e 606. — A' rua Sete de Setembro n. 38. Das 2 ás 5 da tarde.

PARTEIRA — Mme. Tavares Morgado, com longa pratica dos hospitaes da Europa, trata de molestias do utero e hemorrhagias e suspensão, evita a concepção em casos indicados; previne que se mudou da rua de S. Pedro para a rua Larga n. 97, sobrado.

PARTEIRA A verdadeira Mme. Palmyra evita a gravidez. Chama a attenção, prevenindo que só tem consultorio á rua Camerino n. 105, telephone 4.102.

O cabello está caindo?

O cabello está caindo? A caspa é incommoda? Deverieis conhecer o Vigor do Cabello do Dr. Ayer. Impede o cair do cabello, destróe a caspa, conserva o couro da cabeça limpo e sadio. Não tem effeito na côr do cabello. Perguntae ao vosso medico acerca delle.

Preparado pelo Dr. J. C. Ayer & Co., Lowell, Mass., E. U. A.

Impotencia Ejaculação e premat uras, fraqueza sexual, emagrecimento rapido, depauperamento de forças, curam-se rapida e radicalmente pelo poderoso tonico muscular VINHO DE CACA'O IODO PHOSPHATADO de A. A. Castellões. Vende-se á rua dos Andradas n. 95. Drogaria Pacheco.

Externato Minerva Rua do Rosario n. 172, sobrado. Cursos primario, secundario, commercial e de admissão ás escolas superiores. Diurnos e nocturnos. Ensino pratico de linguas vivas.

DR. ALVINO AGUIAR — Especialista em molestias de: Estomago, rins e pulmões. Tratamento das anemias e depauperamento organico. Molestias das senhoras, clinica medica. Residencia, travessa do Torres, 17. Consultorio, rua Rodrigo Silva 5, das 2 ás 4 (entre Assembléa e S.José).

DENTISTA *Americano dr. C. Figueiredo,* especialista em extracções completamente sem dôr e outros trabalhos garantidos; systema aperfeiçoado, preços modicos, e em prestações, das 7 da manhã ás 9 da noite, rua do Hospicio n. 222, canto da Avenida.

Externato Maurell — Curso de admissão para qualquer escola. Diurno e nocturno. Rua 7 de Setembro n 170, 1 e 2' andares.

DR. CARLOS VILLELA — Tratamento das doenças da pelle, da syphilis e affecções venereas. Pratica dos hospitaes de Paris. Assembléa n. 98, ás 3 horas.

ERYSIPELA, cura radical, descoberta de um sertanejo. Rua Camerino 99, de 1 ás 4.

Ama de leite. Precisa-se de uma boa ama attestada pelo Instituto de Protecção e Assistencia á Infancia; na rua Maia Lacerda n. 48, Ipanema.

COSTUREIRAS— precisa-se de perfeitas corpinheiras e saieiras nas Dames Elegantes", Largo de S. Francisco de Paula n. 19.

Tumores dos seios e do ventre
Molestias de senhoras e das vias urinarias. Hernias — Hydroceles — Operações em geral
Dr. Joaquim Mattos
Cirurgião effectivo do Hospital da Saude. Com 14 annos de pratica. Dispõe de um serviço moderno e completo de cirurgia e de accommodações para doentes da Capital e do interior.
Consultorio: rua Rodrigo Silva n. 5, entre ruas da Assembléa e S. José. Da 1 ás 4 horas.

A's almas caridosas

Maria Eugenia, viuva, e sem o minimo recurso de subsistencia, pede aos corações bem formados um obulo, que lhe venha minorar os seus soffrimentos. Esta caridosa redacção prestase a acolher a que lhe fôr destinado.

POBRE CÉGA

Francisca da Conceição Barros, cega de ambos os olhos, aleijada de uma mão e doente, sem recurso, pede uma esmola, a todas as boas almas, que o bom Deus, a todos recompensará, póde ser entregue á illustre redacção deste jornal.

Cirurgião Dentista

DERALDO CUNHA — Especialista em dentes artificiaes e sem chapa, corôas de ouro, etc., consultas das 8 horas da manhã ás 8 da noite. Extracções de dentes completamente sem dôr — 5$000. Rua dos Andradas 85, sobrado.

DROGARIA MATTOS — Rua Sete de Setembro, 81

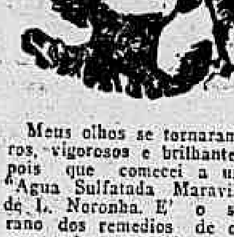

Meus olhos se tornaram claros, vigorosos e brilhantes depois que comecei a usar a "Agua Sulfatada Maravilhosa, de L. Noronha. E' o soberano dos remedios de olhos; cura toda a sorte de purgações dos olhos, tira a caspa, a comichão, bellides, as dôres nevralgicas; finalmente, é o grande restaurador da vista, unico premiado na Exposição Nacional de 1908.

Qualquer irritação nos olhos desapparece com a applicação de 1 gotta. Vende-se nas principaes Drogarias e Pharmacias.
AGENTES

CARTOMANTE

Sciencia, Poder, Verdade e Luz

Tendo estado longo tempo na Bahia, onde adquiriu grandes conhecimentos, possue varios TALISMANS infalliveis á sorte e um breve com o qual tudo consegue: casamentos, reconciliação de amantes, paz e felicidade no lar, sorte no jogo e no commercio, combatendo atrazos de vida privada e commercial.

Rua Frei Caneca, 8
Sobrado

MOVEIS

Vendem-se muito baratos e em condições, tambem se aluga qualquer qualidade de moveis, podendo desta fórma os nossos freguezes mobilarem suas casas sem despender de capital, na rua Riachuelo n. 7.

PATEK-PHILIPPE & C.
O melhor relogio do mundo a prestações semanaes sem augmento de preço
Unicos agentes no Brasil inteiro
GONDOLO & LABORIAU
RELOJOEIROS
Rua da Quitanda, 71

Agentes para seguros de vida

Precisa-se de agentes para uma sociedade mutua com séde nesta capital para propaganda no Rio, Nictheroy e Petropolis.
Offerecem-se vantagens. Cartas a J. L. S., neste jornal.

Correntes para relogio
PLUTO são as melhores
Vendem-se a 5$000
Em duzia grande abatimento
RELOJOARIA AMERICANA
29--Avenida Rio Branco--29
Henrique Lemos

AOS BARBEIROS

Sabão em pó para barba, qualidade superior, kilo 4$, em elegantes latas estampadas; na perfumaria A' Garrafa Grande, rua Uruguayana, 66.

No Espirito Santo

Major J. Bruzzi.

Atesto, que depois de pôr em pratica diversos medicamentos afim de combater "GONORRHEAS", aconselhado por um amigo pharmaceutico do Muquy, usei o seu afamado producto Pilulas de BRUZZI, conseguindo com um só vidro a cura radical. Podeis fazer uso deste, em beneficio da moeidade.

Campos, 1º de março de 1912 — ANTONIO DIAS AMORIM.

A' venda em todas as pharmacias e drogarias. — Depositarios BRUZZI & C. Rua do Hospicio, 144.

CARNAVAL

Alugam-se janellas e gabinetes para os tres dias do proximo Carnaval, no melhor ponto da cidade, á rua da Uruguayana n. 3, em frente ao largo da Carioca e ás ruas da Uruguayana e da Carioca, lados ambos da sombra; preço modico; trata-se no sobrado.

Dr. Nathalio M. Duarte
Cirurgião dentista
Formado pela Faculdade de Medicina do Rio de Janeiro
Rua dos Andradas 25—A's segundas, quartas e sextas de 1 ás 5 da tarde.
Trabalho em prestações

ARMAZEM

Aluga-se um novo, em logar de grande futuro, na Estrada Santa Cruz n 2529, para qualquer ramo de negocio.

Predio no centro da cidade

Compra-se um grande predio nas ruas centraes, como sejam: Sete de Setembro, Ouvidor, Gonçalves Dias, Carioca, Assembléa, etc., etc. **Cartas A. X.**

PEPTOL

Invento do pharmaceutico Pedro Teixeira Dantas. Remedio da Creança, da Mulher, do Homem. Inoffensivo, de sabor agradavel, quasi sem alcool.

O PEPTOL é um tonico nervino absoluto, um digestivo completo, um estimulante geral poderoso.

O PEPTOL fortificando o estomago, o intestino, os nervos, os musculos, cura:
Dyspepsias — Anemia — Prisão de ventre — Fraqueza — Enjôos.
Examinae a bulla que acompanha cada frasco.
Vende-se em qualquer pharmacia ou drogaria. Deposito: drogaria Pacheco, Andradas, 45. Fabrica: Boulevard Vinte e Oito de Setembro n. 326, Pharmacia Dantas. — Rio de Janeiro.

PRIVILEGIOS
Leclerc & C.
Succes. de Jules Geraud, Leclerc & Comp.
Rua do Rosario, 156 — Rio de Janeiro
Encarregam-se de obter patentes de invenção no Brasil e as compras de registro para a fabrica, de commercio, obras artisticas e literarias.

NERVOS

Não basta ser livre politicamente. Não basta ser livre socialmente. Não basta ser moralmente livre. E' necessario ser physicamente livre. Que liberdade gosaes se a paralysia vos tem prostrado? Que liberdade gosaes se o rheumatismo, a sciatica e a debilidade nervosa vos privam de trabalhar e vos roubam todos os prazeres da vida? Nenhuma. Sois escravo. Um escravo que soffre. Rompei e tirae as cadeias que vos prendem. Arremessae para longe os males que vos atormentam. Tornai-vos novamente homem. Occupae outra vez vossa posição no mundo. Outros o conseguiram. Por que tambem o não podereis vós? Eis o que diz um que era enfermo e soffria, e hoje não soffre mais; era escravo e hoje está livre:

Restabelecido e satisfeito

Santos, 22 de outubro de 1909.
Illmo. Sr. Dr. Sanden

Cumprimento-vos respeitosamente, augurando-vos saude e prosperidade. Está em meu poder vossa estimada carta de 18 do corrente, que respondo. Encontrei a maior felicidade no manejo e uso do Cinturão Electrico, que adquiri na vossa agencia em S. Paulo, em principios do mez de setembro, digo agosto. Como por encanto desappareceram: o constante mão estar, a insomnia, o zumbido nos ouvidos, a friagem dos pés e mãos, as pulsações no estomago e figado, os derrames nocturnos e outros males que me affligiam.

Estou actualmente no goso da mais perfeita saude. V. Ex. póde fazer desta o uso que lhe convier.

De V. Ex. admirador, attento, creado e obrigado — Alferes ANTENOR PEREIRA.

Residencia: destacamento policial de Santos. Santos, Estado de S. Paulo.

O Sr. Pereira está agora forte e feliz. Vós tambem o sereis. Por que soffreis quando podeis curar-vos? Quando menos, o caso merece investigação, della informae-vos sériamente. A vossa preciosa saúde merece que della vos preoccupeis. Si as drogas falharem, não vos deixeis desesperar. Lembrae-vos da electricidade, que, bem applicada, é o remedio mais poderoso que existe. Visitae-me hoje mesmo. Estudae o meu systema. TODAS AS INFORMAÇÕES SÃO GRATIS. Se moraes em logar distante, ou tolhido da molestia não podeis vir pessoalmente, basta encher o coupon abaixo com o vosso nome e residencia e na volta do correio haveis de receber, **gratis**, os meus livros SAUDE e VIGOR, nos quaes se trata exactamente da electricidade e suas multiplas applicações.

DR. M. T. SANDEN, Largo da Carioca 15, 1º andar, Rio de Janeiro
Informações gratis das 9 horas da manhã ás 6 da tarde

GRUPOS E CORDÕES !!!

Convidamos a todas as pessoas que desejarem fantasias, setim, belbutinas, setinetas, mascaras e outras miudezas para carnaval a virem fazer uma visita ao nosso estabelecimento para ver o nosso colossal e variado sortimento neste artigo, o qual vendemos por preços nunca vistos até hoje!!!

RECEBEM-SE ENCOMMENDAS

AO PARAISO DAS ANDORINHAS

AVENIDA PASSOS 109

PREDIO NO CENTRO DA CIDADE

Compra-se um grande predio nas ruas centraes, como sejam: Sete de Setembro, Ouvidor, Gonçalves Dias, Carioca, Assembléa, etc., etc. Cartas A. X.

GONORRHÉA

Cura radical em sete dias, por mais antigas ou rebeldes que sejam com

INJECÇÃO E AS CAPSULAS CITRINAS
DE
MEDEIROS GOMES

Catarrho da bexiga, cystitte, blenorrhagias agudas, curam-se radicalmente com o uso do

Licor de Alcatrão Composto
DE
MEDEIROS GOMES

A' venda em todas as boas pharmacias e drogarias e no deposito geral, pharmacia Nossa Senhora Auxiliadora.

Preço da injecção, frasco	2$500	Duzia	24$000
Preço das capsulas Citrinas, frasco	6$000	»	60$000
Preço do Licor de Alcatrão Composto, frasco	6$000	»	60$000

(CUIDADO COM AS IMITAÇÕES GROSSEIRAS)

213 RUA DA ALFANDEGA 213
Esquina da Avenida Passos

LANÇA-PERFUME

Duzia de 60 grammas	**16$000**
1/2 » » »	**8$000**

Abatimento para quantidade. **Rua Sete de Setembro n. 105**
LUIZ GERIN & C.

CLINICA DE VIAS URINARIAS
— DO —
Dr. Carlos Novaes Filho
ESPECIALISTA
Pratica do hospital Necker de Paris e das clinicas de Londres e Berlim

Consultorio montado com apparelhos modernos, permittindo vêr todo o canal da urethra e o interior da bexiga, agir sobre as lesões desses orgãos.

Exame microscopico e tratamento dos corrimentos recentes e chronicos da urethra e suas consequencias: estreitamento, prostatite, orchite, cystite, pyelite e pyelonephrite.

CONSULTAS DE 1 ÁS 5 DA TARDE
9, RUA GONÇALVES DIAS, 9 (1º andar)
RIO DE JANEIRO

SOALHO systema "Ernesto Betim"
Privilegiado pelas patentes n. 5.388 e 5.388 A

A Companhia Fiat Lux, cessionaria deste privilegio, communica a quem possa interessar que o sr. Francisco Lopes de Assis Silva é actualmente o representante daquelle systema de soalhos.
Rio de Janeiro, 27 de dezembro de 1912—A DIRECTORIA.

Aos srs. constructores e proprietarios

Soalhos systema «Ernesto Betim», privilegiado pelas patentes numeros 5.388 e 5.388 A.

E' o melhor systema de soalhos para lojas, corredores, salas de jantar, espera, salas de bilhares, e finalmente em qualquer commodo de rez do chão ou pavimento armado em concreto.

E' collocado pelo mesmo modo que o ladrilho sem o inconveniente da friagem, nem dos soalhos communs, asylo de ratos, baratas e miasmas.

O soalho systema **Ernesto Betim** é o mais hygienico, economico e duravel que se tem empregado até hoje.

Peçam prospectos e informações com o agente geral **Francisco Lopes de Assis Silva.**
Escriptorio á rua Barão de S. Felix n. 18—Telep. 3.599

Gonorrhéa

e todos os corrimentos são rapidamente curados pela injecção KING. Remedio novo e infallivel.
Approvado pela Directoria de Saude Publica.
A' venda em todas as pharmacias e drogarias.
Preço do vidro 2$500

A Uroformina DE GIFFONI cura as molestias da **Bexiga, Rins, Prostata e Urethra, Insufficiencia renal, Cystites**, pyelites nephrites, pyelo-nephrites, urethrites chronicas, catarrhos da bexiga. Preventivo da uremia e das infecções intestinaes.
DROGARIA GIFFONI—Rua 1º de Março n. 17
e nas boas pharmacias e drogarias desta cidade e dos Estados

QUARTOS MOBILIADOS

Alugam-se, em casa de familia, com e sem pensão, a cavalheiros ou a casal sem filhos, na rua Cardoso Junior, 65, Laranjeiras. Logar muito saudavel. Preço razoavel.

Predio no centro da cidade

Compra-se um grande predio nas ruas centraes, como sejam: Sete de Setembro, Ouvidor, Gonçalves Dias, Carioca, Assembléa, etc., etc. **Cartas A. X.**

Bolsa para senhora

No trajecto da rua Barão de Mesquita á Avenida Rio Branco, perdeu-se hontem uma bolsa de couro contendo dinheiro, chaves, lenço e outros objectos proprios para senhora. Roga-se a quem a achou, a fineza de mandar entregal-a no edificio da praça (rua Direita) escriptorio de estivadores. 3872

Sacadas para o Carnaval

Aluga-se um primeiro andar com duas sacadas na rua da Uruguayana n. 68, lado da sombra, entre Ouvidor e Sete de Setembro; para ver e tratar das 10 ás 4 horas da tarde no mesmo.

CADEIRAS

Aluga-se para os tres dias do Carnaval, qualquer quantidade; rua do Hospicio 170. 3831

CARPINTEIROS

Precisa-se, ordenado até 7$000. Apresente-se no cáes Pharoux diariamente, das 6 horas da tarde, em deante, com o mestre José da Lancha Pavinette.

Ventarolas carnavalescas

Tenentes, Fenianos e Democraticos, vendem-se na papelaria Ideal, rua Sete de Setembro 163.

GONORRHÉAS

Aguda ou chronicas, são curadas radicalmente sem injecção, somente com a Blenocida, medicamento puramente vegetal; á venda em todas as pharmacias e no deposito sito rua Uruguayana n. 35. Campos, Heitor & Comp.

CARNAVAL

Aluga-se um primeiro andar com duas janellas de sacada, na rua da Uruguayana n. 68, lado da sombra, para ver e tratar das 10 horas da manhã ás 4 horas da tarde na loja.

Terreno proprio para garage

Faz-se contrato de um, proximo ao largo da Gloria. Trata-se na rua da Lapa n. 36, loja, das 4 1/2 ás 7 da noite ou Confeitaria Castellões, com Ramiro Costa.

Aos srs. motoristas

Deixou-se no domingo, 26, tarde da noite, após a batalha de confetti na Avenida, um chapéo de sol com cabo de prata lavrada, feitio de bastão e com o monogramma A. A. A., pede-se para ser entregue á rua dos Ourives n. 3, alfaiataria NAGIB-DAVID. O motorista é conhecido.

Ajustador mecanico

Precisa-se com pratica e que dê referencias de sua conducta e competencia para montagens diversas. Para tratar á rua Viuva Claudio n. 356, estação do Riachuelo, bondes de Cascadura.

Janellas para o Carnaval

Alugam-se janellas para os tres dias de Carnaval, á avenida Central, 90, 1º andar, lado da sombra. 3488

CARNAVAL

Vende-se uma riquissima fantasia de Mephistofeles, completa. Trata-se á rua Uruguayana 75, 1º andar, de 1 em deante. 3841

CARNAVAL !!!

Alugam-se duas janellas para os tres dias de Carnaval, no ponto mais concorrido da cidade e no logar mais animado da Avenida Central. Para ver e tratar na Avenida Central 149 (1º andar), das 12 ás 5 horas.

AMA SECCA

Precisa-se de uma ama secca bastante carinhosa para casa de familia de tratamento; na rua Haddock Lobo numero 13. 1999

Gabinete dentario — Vende-se

Um muito bem localizado em frente a estação de suburbio. Clientela feita. Resultados provados. Excellente moradia para familia, aluguel modico. Informações com o sr. Catão. Casa Cyrio. 3844

MATERIAES

Vendem-se telhas, tijolos, e outros materiaes de demolições, á rua de Santa Luzia 23. 1336

MUTILADO ILEGÍVEL

Consultorio Scientifico de belleza de Mme. QUESADA

MASSAGENS MANUAES E ELECTRICAS

Mme. Quesada, que tanto tem sido procurada e distinguida pela alta sociedade, previne ás suas clientes que, devido á sua enorme clientella, deixa de ir á Europa conforme annunciou para buscar os apparelhos mais aperfeiçoados apreteehos para melhoramentos no seu Consultorio Scientifico de belleza, fazendo essas compras por intermedio de pessoa sua amiga que breve regressará com os mais aperfeiçoados e modernos apparelhos.

Assim pode ser procurada todos os dias no seu consultorio á rua Frei Caneca n. 8, onde applica massagens manuaes e electricas ao preço de 5$000 para facilitar as consultas mais a miudo de suas clientes, fazendo desapparecer manchas, sardas e signaes, bem como faz o tratamento dos cabellos, melhorando-os e assetinando-os e transformando a cor a gosto da pessoa.

8, RUA FREI CANECA, 8

(Proximo ao Campo de Sant'Anna)

Mme. Quesada

INVICTUS

EFFICAZ E AGRADAVEL

TONICO VEGETAL evita a caspa e a queda dos cabellos

Premiado nas exposições internacionaes do Bruxellas, 910, Turim — Roma, 911.

Depositos: Visconde do Rio Branco 60 — Visconde Itauna 135. Em Nictheroy: Rua Visconde Rio Branco, 163 — Ribeiro & Irmão. Em Bello Horizonte, Claudiano Martins & C.

UM GRANDE REMEDIO

O IPEUVÓL

Inegualavel especifico contra o rheumatismo, pois bastam apenas duas colheres para que cesse por completo a dôr. Depurativo do sangue de primeira ordem, ao que se deve o desapparecimento prompto da dôr. Innumeros attestados de pessoas accommettidas do rheumatismo e da syphilis que foram curadas pelo Ipeuvol, possue o seu fabricante. Uns que já se suppunham tuberculosos, devido a tantas dôres que soffriam no peito e costas; outros já receiosos de estarem soffrendo do coração e dos rins, taes eram as dôres que sentiam sobre essas orgãos e afinal com o uso do Ipeuvol convenceram-se que não soffriam, nem do peito, nem do coração, e nem dos rins, e sim do rheumatismo, os quaes, se acham radicalmente curados pelo Ipeuvol. Acha-se á venda em toda parte. Depositarios: Silva & Granado. Rua da Assembléa n. 34.

Juventude ALEXANDRE

Evita a caspa e a quéda do cabello, dá-lhe vigor e rejuvenesce.

E' o unico tonico que, não tendo nitrato de prata, faz com que os cabellos brancos voltem á côr primitiva e não queima a pelle.

A JUVENTUDE tem merecido os melhores louvores das pessoas cuidadosas na conservação do cabello. O grande consumo e o grande numero de attestados que possuimos nos animam a recommendar a JUVENTUDE como o melhor dos tonicos para desenvolver o crescimento do cabello, tornando-o abundante e macio.

A caspa é uma das maiores causas da calvicie: a JUVENTUDE extingue-a em quatro dias. Preço 3$000. A' venda em todas as boas perfumarias e drogarias do Rio e em S. Paulo, Baruel & C; approvada pela directoria geral de Saude Publica e premiada com medalha de ouro na Exposição Nacional de 1908.

Cuidado com as imitações. Peçam JUVENTUDE ALEXANDRE.

Para embellezar a cutis uzem TALQUINA

SACADAS

Aluga-se no melhor ponto da rua da Carioca 26, 2º andar. 3892

CONTRATOS

Contrato de aluguel de predio e arrendamento em qualquer ponto desta cidade; encarrega-se de effectual-os mediante pequena commissão, L. Silva, rua da Quitanda 51, 1º andar.

PREDIO NO CENTRO DA CIDADE

Compra-se um grande predio nas ruas centraes, como sejam: Sete de Setembro, Ouvidor, Gonçalves Dias, Carioca, Assembléa, etc., etc. Cartas A. X.

Predio no centro da cidade

Compra-se um grande predio nas ruas centraes, como sejam: Sete de Setembro, Ouvidor, Gonçalves Dias, Carioca, Assembléa, etc., etc. Cartas A. X.

CARNAVAL

Aluga-se uma casa de joias para os tres dias, na praça Tiradentes n. 12.

M. F. Malmequeres N. 17

Grande pechincha

Traspassa-se uma casa de joias, na praça Tiradentes n. 12. 3884

Destruindo completamente as pelliculas

"O PETROLEO OLIVIER"

dá força á raiz dos cabellos.

Liberta o couro cabelludo de todas as sudações e caspas, causas principaes da calvicie e embranquecimento prematuros.

Fortalece, embelleza a cabelleira e regenera os cabellos cujo estado pareça já o mais desesperador.

VIDRO. . . . . 3$000 PELO CORREIO. 5$000

Cuidado com as imitações. Exigir de OLIVIER

Na perfumaria A' GARRAFA GRANDE

66 - RUA URUGUAYANA - 66

e em todas as perfumarias de 1ª ordem

Mães extremosas se quizerdes preservar os vossos queridos filhinhos das molestias da pelle que os affligem banhae-os com o SABONETE RIFGER. Rua de S. Pedro 127

SAQUES

Sobre Portugal, Hespanha, França, Italia e demais paizes Europeus

Venda de moeda, estampilhas e passagens maritimas

Agencia da Companhia Brasileira de Seguros VASCONCELLOS & C.

Rua Sete de Setembro n. 88 - Rio de Janeiro

TELEPHONE N. 1.191

BANQUEIROS: Borges & Irmão, José Henriques Totta & C. e Crédit Lyonnais

Alberto de Magalhães Couto

Solicitador — Run Dr. Niemeyer n. 23. Engenho de Dentro. Adeanta custas.

ATTENÇÃO

Annulla-se a rifa de uma corrente de ouro por motivo de força maior, que era para se extrair em 31 do corrente mez, pela Loteria da Capital Federal, de José Maria Ferreira Dias, rua Anna Bennidia 56, E. de Dentro. 2953

CALLOS

Com applicação do remedio de R. S. Pinto, fica-se livre desse flagello. Vende-se na Garrafa Grande, rua do Uruguayana 66.

APOLICES

Foram furtadas duas apolices ao portador, do emprestimo nacional de 1903, de ns. 7.598 e 16.386, do valor de um conto de réis cada uma e juros de 5 °|°; previne-se que ninguem faça transação com as mesmas, pois que todas as providencias foram dadas, tendo sido o facto levado ao conhecimento da policia e Camara Syndical dos Correctores.

LOTERIAS

"Ao Vale Quem Tem"

Rua do Rosario 96, esquina da rua da Quitanda

Na venda de premios, não tem competidor. Remette-se bilhetes para o interior.

José Labanca.

Rua do Rosario, 96

Rio de Janeiro

Lança-perfume

Faz-se um Carnaval barato adquirindo por 500 réis um methodo que ensina a encher em um minuto os vidros de lança-perfume, encontra-se na rua do Theatro 26, porta do Theatro.

Aos bons corações

Angela Pecoraro, viuva, de 86 annos de edade, paralytica e cêga de ambas as vistas, sem meios de subsistencia, implora dos corações bem formados, um obulo, que suavise as agruras de sua velhice.

Que Deus proteja e illumine os generosos que velam pela pobreza! Esta redacção recebe por caridade qualquer donativo que lhe seja enviado.

INSCREVAM-SE NOS

CLUBS SCHAYE' de CAPAS DE BORRACHA

Fabrica e escriptorio:

Avenida Rio Branco, 17

Telephone, 762—Rio de Janeiro

AS CAPAS DE BORRACHA DE Henrique Schayé

São superiores ás estrangeiras e mais aperfeiçoadas

A primeira fabrica, no Brasil, fornecedora do Ministerio da Marinha Brasileira

FAZ-SE ROUPAS PARA MERGULHADORES

Grande premio na Exposição Nacional de 1908

Vende-se a varejo e por atacado, concertam-se com toda a perfeição e fazem-se sob medida de qualquer feitio para homens, senhoras e creanças, na Fabrica Nacional de Artigos em Tecidos de Borracha, Henrique Schayé.

AVENIDA RIO BRANCO N. 17

RIO DE JANEIRO

Telephone, 762

CAVALLO

Vende-se um cavallo inteiro, 3|4 de sangue arabe, de pêllo alazão, e com 4 1|2 annos de edade. Para ver e tratar, no 1º regimento de cavallaria do Exercito, com o aspirante Heitor Gonçalves.

ESPELHO

Vende-se um grande espelho oval com moldura dourada, medindo 1m,50 X 1m,70 proprio para salão de cabelleireiro; para ver e tratar na rua Ferreira Vianna 62. 3975

Café Bom "Gosto"

Brindes valiosos de objectos de louça e vidro, leva cada kilo deste delicioso Café por 1$500! Matte do Paraná, com os mesmos brindes, em cada kilo por 1$200; na rua do Theatro 26, porta do Theatro.

Pensão Monteiro

RUA DO ROSARIO, 105

Communica á sua distincta freguezia e mais pessoas interessadas, que reabrirá no proximo dia 1 de fevereiro, antecipando agradecimentos a todos aquelles que a honrarem com sua presença.

Banco Hypothecario do Brasil

Capital 16.000:000$000

CARTEIRA DE CREDITO POPULAR

Operações bancarias, operações uteis ao do commercio, e industria, caixa economica, emprestimos sob penhores.

CARTEIRA HYPOTHECARIA

(Decretos n. 1036 B de 14 de novembro de 1890 e n. 1312 de 10 de março de 1893).

Rua 1º de Março n. 51

Seccos e molhados

Vende-se uma casa deste ramo de negocio, pagando aluguel de 50$000, tem electricidade e tudo de accordo com a lei municipal, proprio para principiante; o motivo se explicará. Informações na travessa do Commercio n. 11.

Pelo amor de Deus

Pede uma esmola ás caridosas almas, a pobre e desamparada viuva cêga Anna do Amaral, de 60 annos de edade. Esta redacção presta-se a receber qualquer esmola, onde a pobre velhinha virá buscar.

Pelo Sagrado Coração de Jesus

A viuva Soares, soffrendo de hemorrhagia, ha 7 annos, e tendo se agravado os seus soffrimentos, tendo quatro filhos menores a seu cargo, passando as maiores necessidades e dias sem levantar-se da cama, por isso vem pedir ás almas bemfazejas uma esmola para ajudar seu tratamento, acceitando tudo: alimento, roupas, um vintem que seja, tudo póde ser entregue nesta redacção, que generosamente se presta a receber; que Deus recompense a todos.

CARNAVAL

Aluga-se sacadas para o Carnaval, no melhor ponto da Avenida Central, lado da sombra, entre Sete Setembro e Ouvidor, 2º andar n. 122. Trata-se na rua General Camara n. 93, fabrica de Gravatas.

Automovel — Landolet de luxo

Vende-se um retirado da Alfandega. Póde ser visto na garage S. Paulo, praia de Botafogo n. 404. Trata-se com Azeredo, rua do Rosario n. 76.

Tamancaria GATO

Completo sortimento de tamancos de todas as qualidades e deposito de chinellos e sandalias dos melhores fabricantes.

Especialidade em tamancos do Porto, francezes e chancas.

Acceitam-se encommendas para esta praça e para o interior.

Tamancos para homens e senhoras a $500 e para creanças a $400.

Miguel de Souza & C.

Rua Marechal Floriano n. 97

TELEPHONE 4.720

RIO DE JANEIRO

MME. ZIZINA

A grande cartomante brasileira, dá consultas das 11 da manhã ás 8 da noite, na RUA DA QUITANDA N. 157, 10º br do.

ACCUMULADORES

Baterias completas, proprias para illuminação de carros para o carnaval. De todos os tamanhos e preços.

A' Electrotechnica — Rua Julio Cesar n. 62.

Cinema-Theatro Chantecler

Rua Visconde do Rio Branco, 53

Empresa: JULIO, PRAGANA & C.

HOJE das 7 da noite em deante.

Ultimo dia de exhibição deste maravilhoso programma, confeccionado com seis deslumbrantes films, organizado em nove partes.

1ª parte — *Excursão ao Valle de Vasurbia* — Interessante fita tirada do natural.

2ª e 3ª partes — *A Viuva Alegre* — Comedia extrahida da popular opereta de Franz Lehar, com 957 metros e 273 quadros em dois actos.

4ª e 5ª partes — *O Sacrificio de Magdalena* — Commovente drama em dois actos.

6ª parte — *Miudo vae ao circo* — Hilariante fita comica.

7ª e 8ª partes — *Uma pagina de amor* — Emocionante drama da vida real, com 1.200 metros e 344 quadros em dois actos.

9ª parte — *Bebé não gosta da parteira* — Comica interpretada pelo menino Abelardo, da casa Gaumont.

AMANHÃ, programma novo.

THEATRO RECREIO

Empresa theatral. Direcção José Loureiro

Companhia Christiano de Souza

Direcção de Antonio Serra — Maestro F. Barone

HOJE 28 DE FEVEREIRO HOJE

2SESSÕES | A's 7 e 3|4 e ás 9 e 3|4 | 2SESSÕES

O maior triumpho theatral!

A esfusiante revista em 5 quadros

P'RA BURRO

A melhor peça que actualmente se representa, na opinião unanime da imprensa e do Publico. O match e apresentação dos clubs de foot-ball. O duetto da CANNINHA e FERNET. As cóplas dos chapéos pelo popular actor Brandão (sobrinho).

O MAXIXE DA BAHIANA

Grandiosa entrada triumphal dos Clubs Carnavalescos — Democraticos, Tenentes do Diabo e Fenianos e do Grupo Recreio das Flores.

Alegria constante - Espirito e graça sem pornographia

Preços de cinema — Entradas permanentes

Amanhã — A revista P'ra Burro.

Nas noites de 1, 2, 3 e 4 de Fevereiro

4 Grandes e Pomposos Bailes á Fantasia 4

Theatro Apollo

Empresa Theatral Fluminense Direcção: José Loureiro

ESPECTACULOS POR SESSÕES

HOJE - A's 7 3|4, e 9 3|4 - HOJE

A mais bella das revistas carnavalescas

Successo sem egual !!!

10ª e 11ª representações da revista carnavalesca em um prologo, tres actos, sete quadros e uma apotheose, original de Antonio Octavio e Quintiliano, musica original do maestro Luiz Junior

VOCE ME CONHECE?

Brilhante desempenho dos artistas Olympio Nogueira, João de Deus, Zazá Soares, Elvira Mendes, Raul Soares, Salles Ribeiro, Eduardo de Carvalho, Mattos, Eduardo Vieira, Lino Ribeiro, Mario Brandão, Julia Martins, Tina Valle, Maria Amelia, Guilhermina, Augusta, Emilia, etc., etc.

Fenianos! Tenentes! Democraticos!

No 6º quadro, fará a sua entrada triumphal o cordão carnavalesco Chora na Rabada. Caprichosa «mise-en-scène» de Rego Barros.

A revista — Você me conhece? sobe á scena com todas as exigencia de seus autores.

Amanhã e todas as noites—VOCE ME CONHECE?

A seguir—A revista Agulhas e Alfinetes

PALACE-THEATRE

(South American Tour).

HOJE -- Terça feira, 28 de Janeiro de 1913 -- HOJE

A'S 9 HORAS DA NOITE EM PONTO

GRANDIOSO ESPECTACULO

O CANGURU' — FAMOSO BOXEADOR FITZ!

LES DANIELS — Saltadores do Tonneis

LINETTE DOLMET — NOTAVEL CANTORA A' VOZ.

MR. MONTES — Saltador comico.

RANUCCI-CESARE — DUETISTAS ITALIANOS

THE 3 MAC-JAN'S — BARRISTAS COMICOS

LAURE DE SADE — ETC., ETC., ETC., ETC.

Brevemente importantes estréas

Sexta-feira, 31 do Janeiro

Grande festival em favor da Caixa Beneficente Theatral de Soccorros Mutuos dos artistas do Grande Coquelin! Organisado pela artista SUZANNA CASTERA.

PREÇOS DO COSTUME

Royal Cine

Empresa Castro, Pereira & Silva

CASCADURA

Companhia dramatica dirigida pelo actor Pereira da Costa e da qual faz parte a notavel actriz brasileira Apollonia Pinto.

Despedida da companhia!

Tres ultimos espectaculos!

HOJE HOJE

1ª Representação (reprise) do bellissimo drama maritimo, em 4 actos e 5 quadros

OS DEMONIOS DA NOITE

A's 8 1|2 A's 8 1|2

Haverá bondes extraordinarios

Bilhetes á venda no armazem Castro, Pereira & Silva

Amanhã, penultimo espectaculo, com o drama

Aimée ou o assassino por amor

Quinta-feira:

Adeus da companhia!!

THEATRO - CINEMA RIO BRANCO

Empresa: WILLIAM & COMP.

Grande Companhia Nacional de Operetas, Magicas e Revistas—Director ensaiador, actor BRANDÃO Maestro-regente, PAULINO DO SACRAMENTO

HOJE TERÇA-FEIRA, 28 DE JANEIRO 3 sessões-A's 7 1|2, 9 e 10 e 30-3 sessões HOJE

57ª, 58ª, e 59ª representações da revuette em 3 actos e 6 quadros, de CINIRA POLONIO:

NAS ZONAS

Pela 2ª vez será representado um novo

QUADRO CARNAVALESCO

Grandioso concurso das populares sociedades carnavalescas

Tenentes, Fenianos e Democraticos

em seus deslumbrantes carros allegoricos.

Grande entrada do Cordão das Morenas do Cangote Cheiroso de Catumby, com suas dansas, primorosamente marcadas pelo actor Brandão.

Campos, num travesti d'um mascara mui conhecido nos bailes carnavalescos; Colás, no DIABINHO; Cinira Polonio, no CARNAAL; Mercedes Villa, no Dominó, Silveira, no Bébé.

Este quadro é completamente novidade no genero e a sua montagem é deslumbrante

Novos scenarios pintados por JAYME SILVA. Roupas de A. Miranda. Musica original do maestro Britto Fernandes.

PAVILHÃO INTERNACIONAL

Empresa: PASCHOAL SEGRETO — Avenida Rio Branco

HOJE - Terça-feira, 28 de janeiro de 1913 - HOJE

VIBRANTE NOVIDADE CARNAVALESCA!

Exhibição do imponente corpo coral da sociedade

AMENO RESEDA'

PROGRAMMA A EXECUTAR

1ª PARTE

Crepusculo—Marcha—Letra e musica de N. Oliveira.

Velja-Flôr—Marcha—Musica arranjo de A. Telles, letra de N. Oliveira.

Flôr-Sui-Generis—Marcha—Musica de Arthur Camillo, letra de N. Oliveira.

Gratidão—Dobrado—Musica de A. Pimentel, letra de Pedro Paulo.

2ª PARTE

Colybris—Marcha—Musica de J. G. Christo, letra de Pedro Paulo.

Ninho de Flôres—Marcha—Letra de N. Oliveira.

Recreio das Flôres—Marcha—Musica de José Silva, letra de Pedro Paulo.

Vagalume—Dobrado—A. Pimentel e letra do saudoso Antenor Oliveira.

IMPORTANTES NOVIDADES

DUO ALARY, musicos excentricos — MISS ANY, celebre atiradora

Amanhã, quarta-feira, amanhã — Beneficio da cantora e bailarina brasileira

ALZIRA CAMPOS

Tomará parte neste beneficio a cantora italiana VOLE CARDENIA

CINEMATOGRAPHO PARISIENSE

HOJE — Segunda exhibição — HOJE

Completando o programma — FORÇA IRRESISTIVEL — Mimosa comedia de Ambrosio

A mascara NEGRA

Film d'Art Dinamarquez, em 3 actos e 285 quadros,

Como extra na matinée o bello Film do natural — "PAIZES E COSTUMES DA SARDENHA"

Quinta-feira: Film d'Art n. 60 da Nordisk — AS FILHAS DO COMMANDANTE VAISSEAU — Assombroso drama dividido em 3 actos e 312 quadros, sendo protagonista mme. Clara Wieth.

CINEMA PARIS

50 Praça Tiradentes 50 — Empresa Costa Pereira & C.

HOJE ● Deslumbrante programma novo ● HOJE

Ultimas novidades! Sensacionaes producções!

A MASCARA NEGRA

Arrebatadora peça em tres actos e 285 quadros. Nesta monumental producção o principal papel está entregue aos cuidados da talentosa e provecta actriz do Real Theatro de Copenhague — LILI BECK — que encarna admiravelmente o papel de Lydia, a desventurada, onde dá expansão aos largos vôos do seu talento de escol.

A Força Irresistivel — Bellissima comedia de enredo finissimo.

O SOLDADO ESFAIMADO — Bellissima fita comica.

Como extra na matinée:

Paizagens e costumes da Sardenha (Natural).

Quinta-feira:

As filhas do commandante Vaisseau — Film d'art n. 60 da Nordisk. Assombroso drama em 3 actos e 312 quadros.

CINEMA IDEAL

60, Rua da Carioca, 62 — Proprietario: M. Pinto — Telephone, 1837

HOJE — SENSACIONAL PROGRAMMA — HOJE

Composto de 3 films de grande metragem

O fogo vingador — Grande drama de Pathé Frères, com 1000 metros, em 2 partes e 203 quadros.

A Dama de Espadas — Pungente drama da fabrica Cines, com 1.200 metros, em 3 partes e 298 quadros. Romance eivado de mysterios e crimes. De um lado uma ingenua creatura que se presta a servir de instrumento inconsciente de dois malfeitores, e do outro lado o coração de uma mãe alanceado pela dor, a mais cruciante, em ver a propria filha resvalar no abysmo do vicio e do desregramento.

Flor de amor e Flor da morte — Grandioso drama da provecta fabrica Cines, com 1.000 metros, em 2 partes e 194 quadros.

Como extra na matinée A sombra dos credores — Grande e imponente film da MILANO.

CIRCO SPINELLI

Boulevard S. Christovão—Director e proprietario AFFONSO SPINELLI

Hoje Terça-feira, 28 de janeiro de 1913 Hoje

Esplendida funcção variada!!

Novidades e attracções!!

LES ROSALES — Sugestionadores de fama mundial — Successo!

Brown and Kennedy — Cançonetistas excentricos e originaes bailarinos — Attracção!

Sensacional lucta de CAPOEIRA entre o sr. SEVERINO CABOCLO e o CEGUINHO em seis golpes

Terminará a 2ª parte do espectaculo o prologo e 2º acto da applaudida revista POR BAIXO!...

Amanhã — Grande funcção ...TA.

Esta semana — Estréa do excentrico CARDONA.

EMPRESA PASCHOAL SEGRETO

NO CINEMA THEATRO S. JOSE'

Companhia nacional de operetas, comedias, vaudevilles, magicas, revistas e burletas — Direcção scenica do actor Domingos Braga — Maestro director da orchestra, JOSE' NUNES

A mais completa victoria do theatro popular!

HOJE — Terça-feira, 28 de janeiro de 1913 — HOJE

A's 7, ás 8 3|4 e ás 10 1|2 horas da noite

27ª, 28ª e 29ª representações da engraçadissima revista carnavalesca em tres actos, quatro quadros e uma apotheose,

DENGO, DENGO!

QUE LINDA MUSICA! -- PEÇA PARA FAMILIAS

Os Democraticos — Os Fenianos — Os Tenentes — Ameno Rezedá — Flor do Abacate — Recreio das Flores — MOMO — Alfredo Silva — Grande concurso carnavalesco!

OS ESPECTADORES PODEM VOTAR NOS CLUBS E RANCHOS DE SUA SYMPATHIA

Sendo os espectaculos por sessões a Empresa previne ao publico que os numeros dos Clubs e Ranchos serão cantados no maximo, duas vezes.

APURAÇÃO DO CONCURSO ATE' HONTEM AS 2 HORAS DA TARDE

FENIANOS	8194	votos
DEMOCRATICOS	7359	"
TENENTES	4128	"
AMENO REZEDA	8001	votos
FLOR DO ABACATE	4515	"
RECREIO DAS FLORES	4158	"

AMANHÃ — DENGO-DENGO! — Estréa da graciosa actriz Cordalia Reis, para a qual foram escriptos tres novos papeis.

COMPANHIA CINEMATOGRAPHICA BRASILEIRA

PROGRAMMA DOS CINEMAS

PATHÉ

HOJE -- Espectaculo emocionante - HOJE

Maravilhoso programma novo

Apresentação do magestoso e empolgante drama de CINES:

FLOR DO AMOR; FLOR DA MORTE — Romance de forte emoção, que vibra e se infunde na alma do espectador, em uma alternativa de dor e anciedade. O sentimento da vingança, nas suas funestas manifestações, origina uma tragedia intensa e terrivel. Execução da peça pela inexcedivel troupe da fabrica CINES, que nada poupou para o seu exito brilhante. 1084 metros, 282 quadros em tres longas partes.

Complemento do programma:

IDYLLIO DE TITIA — Original e bem executada scena dramatica da The Vitagraph.

Heroismo e... medo — Film comico em que se vê uma panthera fazer coisas do arco da velha. Escolhido film de Pathé Frères.

PATHE' JORNAL — A mais importante revista animada cinematographica, na qual veremos o cortejo de avestruzes, para correrem com os cavallos...

QUINTA-FEIRA:

O colossal lavor do esmerado fabricante GAUMONT, versando sobre assumpto de vida real

O TRAFICO DAS ESCRAVAS

1195 metros, 280 quadros e tres longas partes

AVENIDA

HOJE - GRANDIOSA SESSÃO CINEMATOGRAPHICA - HOJE

Artistico programma novo!!!

APRESENTAÇÃO DO SUBLIME LAVOR

A DAMA DE ESPADAS

1.137 metros, 298 quadros e 3 actos. Cuidadoso film da provecta fabrica CINES

Anarudhapura — Bellissima evocação de sitios encantadores dessa cidade Hindú. Eclair-Coloris.

A INIMIGA — delicado e tocante drama intimo GAUMONT.

No salão de espera o delicioso conjuncto des dames RANDI

A gratidão do velho coronel

1050 metros em 2 actos—Bello film de emoção, que se recommenda entre as melhores obras do sentimento, Britannia-Films.

O SIGNAL NO ROSTO — Alegre comedia de costumes americanos, apresentada com um humor extremamente jocoso A. STANDART.

Quinta-feira — O FURACÃO, A TUTELA DO CORONEL e a ENTREVISTA AMOROSA POR MAX LINDER.

ODEON

HOJE — ESPECTACULO DE GALA — HOJE

Matinée e soirée da moda

NO SALÃO DE ESPERA Como sempre continua de successo em successo o magnifico conjuncto de damas francezas sob a direcção de Mme. ROBIDOU

NA TELA—Um programma de sensação do qual destacamos o bem urdido film de Pathé Frères

FOGO VINGADOR — Comedia social cheia de episodios verdadeiros em que o ciume e o despeito assignalam um tremendo castigo de um artista leviano que fugiu ao amor puro e sincero de sua amante, para cair nos braços caprichosos de uma ricadalga. Um pavoroso e bem apanhado incendio é a chave de ouro deste estupendo film: 997 metros e 1|8 quadros e dois actos.

E'CLAIR JORNAL N. 25 Revista semanal de acontecimento mundiaes.

AMOR E AUTOMOBILISMO Fina e graciosa comedia da fabrica Cines de Roma.

MENTIRA DE RONALDO Scena campezina entre Cow-boy de Amerikan Kinema.

CIDADE DE NAPOLES Uma das mais formosas fitas de panoramas. Film de Cines.

BEBE' ANJO DA GUARDA Comedia pelo menino Abelardo.

Na proxima quinta-feira - O GENIO DO MAL - longa metragem.

MUTILADO ILEGÍVEL